

Byron Antonio Villacís Cruz  
**DIRECTOR GENERAL**

Jorge Eduardo García Guerrero  
**SUBDIRECTOR GENERAL**

César Oswaldo Zanafria Niquinga  
**DIRECTOR DE ASESORÍA JURÍDICA**

Julio Fernando Ortega Andrade  
**DIRECTOR DE PLANIFICACIÓN**

Marco Villavicencio Ortiz  
**AUDITOR INTERNO**

César Roberto Morales Páez  
**SECRETARIO GENERAL**

Ruth Elena Puyol Cordero  
**DIRECTORA DE RECURSOS HUMANOS Y  
SERVICIOS ADMINISTRATIVOS**

Rossmán Ramiro Camacho Carrión  
**DIRECTOR DE RECURSOS FINANCIEROS**

Galo Hernán Arias Veloz  
**DIRECTOR DE PRODUCCIÓN DE  
ESTADÍSTICAS ECONÓMICAS**

José Alfredo Intriago Conforme  
**DIRECTOR DE PRODUCCIÓN DE  
ESTADÍSTICAS SOCIODEMOGRÁFICAS**

Elizabeth Geoconda Ocampo Gaviláñez  
**DIRECTORA DE DESARROLLO TECNOLÓGICO. Enc.**

## PROCESOS A NIVEL REGIONAL

Yajaira Vasquez Tenorio  
**DIRECTORA REGIONAL DEL NORTE**

Eduardo Caupolican Montero Castellanos  
**DIRECTOR REGIONAL DEL CENTRO**

Rodrigo Miguel Segarra Aguirre  
**DIRECTOR REGIONAL DEL SUR**

Jessica Alexandra Menendez Campos  
**DIRECTORA REGIONAL DEL LITORAL**

**PERSONAL TÉCNICO**  
**RESPONSABLE**

**Estuardo Albán Z.**  
JEFE DE ESTADÍSTICAS  
SOCIALES Y DE SALUD

Ulbia Jaramillo  
Esperanza Fiel  
José Villota  
Jackson Villota  
Luis Asimbaya  
Narcisa Proaño  
Susana Apráez  
Gloria Terán  
Inés Quintuña  
María Augusta Cárdenas  
Christian Bermeo  
Julio Maldonado  
Graciela Castro

**IMPRESIÓN**

Talleres Gráficos del INEC

*El Instituto Nacional de Estadística y Censos, tiene el agrado de presentar el Anuario de Recursos y Actividades de Salud de la República del Ecuador, correspondiente al año 2007.*

*Los resultados que se ofrecen contienen información estadística recopilada en los Establecimientos de Salud existentes en el territorio nacional, referente a personal que trabaja en ellos, disponibilidad de equipos y actividades realizadas durante el año 2007. Consta además un anexo referente a tasas de profesionales de la salud para el período 1998 – 2007, que se calcularon en base a las proyecciones de población por provincias, con la finalidad de permitir el estudio comparativo de las presentes estadísticas y su evolución a través de los últimos diez años.*

*El INEC, agradece a todas las instituciones de salud que entregaron la información básica para hacer posible esta publicación, así mismo espera las valiosas opiniones y sugerencias de los usuarios; así como también, satisfacer las consultas que se hagan en torno a la información contenida en el presente Anuario.*

**Byron Villacís Cruz**  
**DIRECTOR GENERAL DEL INEC**



# **ASPECTOS METODOLÓGICOS**



## **ASPECTOS METODOLÓGICOS**

### **OBJETIVOS DE LA INVESTIGACIÓN:**

- Disponer de datos de consulta ambulatoria de salud que permitan conocer los recursos con que cuenta el país en lo referente a consultas médicas, personal ocupado, equipos e instalaciones.
- Proporcionar al sector público y privado datos estadísticos referentes a los establecimientos de salud del país en lo concerniente a: actividades que realizan, personal ocupado, equipos y recursos físicos.

### **UNIDAD DE INVESTIGACIÓN:**

La unidad de investigación es el establecimiento de salud Con Internación y Sin Internación Hospitalaria.

### **UNIVERSO DE LA INVESTIGACIÓN:**

El universo está constituido por todos los establecimientos de salud Con Internación y Sin Internación hospitalaria que existen en el país sean estos de carácter público o privado; entre los que tenemos: Hospitales, Clínicas, Centros de Salud, Subcentros de Salud, Puestos de Salud, Dispensarios Médicos y Otros establecimientos sin internación: Cruz Roja, Centros de Planificación Familiar, INNFA, Clínicas y Brigadas Móviles, etc.

### **FRECUENCIA DE LA INVESTIGACIÓN:**

La investigación y publicación de la Estadística de Recursos y Actividades de Salud es de periodicidad anual.

### **RECOLECCIÓN DE LA INFORMACIÓN:**

La recolección de los datos se efectúa en los formularios que previamente el INEC en coordinación con el Ministerio de Salud elabora, los que conjuntamente con los respectivos instructivos son distribuidos a los establecimientos de salud a través de las Direcciones Regionales del INEC y

Direcciones Provinciales de Salud, que además se encargan de coordinar la entrega y la recepción de los mismos; una vez que el establecimiento de salud en base a los registros administrativos que mantiene haya llenado eficientemente, son remitidos al INEC para su procesamiento y publicación de resultados.

## **CONTENIDO DE LOS TEMAS INVESTIGADOS EN EL FORMULARIO:**

### **Identificación del establecimiento**

Se refiere a los datos generales del establecimiento como: nombre, ubicación geográfica, tiempo de funcionamiento, sector y entidad a donde pertenece, tipo y clase de establecimiento.

### **Personal Ocupado**

En esta sección se recaba información del personal que trabaja en el establecimiento de salud, clasificado en Médicos de acuerdo a su especialidad, Otros profesionales con título universitario, Tecnólogos, Estudiantes internos, Auxiliares de Enfermería, Otros Auxiliares, Promotores de Salud, Personal administrativo y Otros.

### **Actividades que realiza el Establecimiento**

Se investiga las actividades que desarrolla el establecimiento de salud en temas como consultas de morbilidad y prevención; visitas domiciliarias de morbilidad y prevención; actividades de odontología; exámenes de laboratorio e imagenología; recetas despachadas en farmacia; actividades de trabajo social, de saneamiento ambiental y otras.

## **PRINCIPALES DEFINICIONES:**

**Hospital Básico.-** Unidad de salud que brinda atención ambulatoria, emergencia y hospitalización de corta estancia en: medicina general, gineco-obstetricia, pediatría y cirugía de emergencia; forma parte y es el eje del sistema de referencia y contrarreferencia de los servicios de primer nivel y se ubica generalmente en cabeceras cantonales.

**Hospital General.-** Unidad operativa que provee atención de salud ambulatoria e internación en las cuatro especialidades básicas y algunas subespecialidades, de la medicina, resuelve las referencias recibidas de las unidades de menor complejidad y las contrarreferiere; y realiza docencia e investigación. Corresponde al segundo nivel de prestación de servicios y está ubicado en las capitales de provincia y cabeceras cantonales de mayor concentración poblacional.

**Hospital Especializado.-** Unidad operativa que provee atención de salud ambulatoria de especialidad, de referencia y hospitalización en una especialidad o subespecialidad, o que atiende a un grupo de edad específico; atiende a la población local o nacional mediante el sistema de referencia y contrarreferencia y puede ser de tipo agudo o crónico. Corresponde al tercer nivel de atención, realizan docencia e investigación en salud y esta localizado en ciudades consideradas de mayor desarrollo y concentración poblacional.

Son de Tipo Agudo los establecimientos que cubren una especialidad, cuya atención demandan los enfermos internados, con un promedio de permanencia no mayor de 30 días de estada y, Crónico los establecimientos que cubren una especialidad, cuya atención demandan los enfermos internados, con un promedio de permanencia mayor a 30 días.

**Hospital de Especialidades.-** Es la unidad de salud de referencia de la más alta complejidad destinada a brindar atención especializada de emergencias, recuperación y rehabilitación a los usuarios de las diferentes especialidades y subespecialidades médicas; es un establecimiento de pacientes agudos y atiende a toda la población del país a través de la referencia y contrarreferencia. Como ejemplo podemos mencionar los Hospitales Eugenio Espejo en Quito y León Becerra en Guayaquil.

Corresponden al tercer nivel de prestación de servicios, desarrollan actividades de docencia e investigación en salud y están ubicados en las ciudades consideradas como polos de desarrollo y de mayor concentración poblacional.

Existen tanto en el sector público como privado y los que corresponden al campo privado disponen de servicios de diagnóstico clínicos patológicos e imagenología, farmacia interna con stock de medicamentos e insumos médicos y odontológicos.

**Clínica.-** Unidad de salud que provee atención de salud ambulatoria y de hospitalización en las especialidades básicas de la medicina o algunas subespecialidades, dispone de servicios de consulta externa, emergencia, odontología, internación, centro quirúrgico u obstétrico, farmacia interna con stock básico de medicamentos e insumos médicos y auxiliares de diagnóstico.

**Clínica Especializada.-** Unidad que brinda atención de salud ambulatoria y hospitalización en una de las especialidades de la medicina y subespecialidades de la misma, o que atiende a grupos de edad específicos; dispone de servicios de diagnóstico clínico patológicos e imagenología,



farmacia interna con stock de medicamentos e insumos médicos y odontológicos. Corresponde al tercer nivel de atención con servicios especializados brindados por médicos especialistas.

**Puesto de Salud.-** Es una unidad de salud que realiza actividades básicas de fomento, promoción y prevención de la salud, primeros auxilios, acciones básicas de saneamiento ambiental y actividades con participación de la comunidad, mantiene relaciones de dependencia técnica y administrativa e informa sus actividades al Subcentro de Salud de la parroquia a la que pertenece. Es atendido por un Auxiliar de enfermería y está ubicado en parroquias rurales, anejos o recintos.

**Subcentro de Salud.-** Es una unidad operativa que realiza actividades básicas de: fomento, prevención, promoción y recuperación de la salud, incluyendo atención del parto normal de emergencia y atención odontológica; en ciertos casos promueve acciones básicas de saneamiento ambiental y actividades de participación comunitaria. Es atendido por un equipo básico conformado por médico, odontólogo, enfermera y auxiliar de enfermería; está ubicado en cabeceras parroquiales principalmente.

**Centro de Salud.-** Es la unidad operativa que brinda servicios integrados e integrales de: fomento, promoción, prevención, recuperación de la salud y atención odontológica; dispone de servicios auxiliares de diagnóstico como laboratorio clínico y opcionalmente imagenología, promueve acciones de saneamiento ambiental y participación social. Algunos centros poseen camas de observación para la atención del parto normal y rehidratación, otros cumplen funciones de control sanitario. Está ubicado preferentemente en cabeceras provinciales y cantonales.

**Dispensario Médico.-** Es una unidad de salud de tipo ambulatorio que brinda atención médica curativa; en algunos dispensarios tienen médico, odontólogo y enfermera.

Se debe tomar en cuenta la existencia de ciertos Dispensarios Médicos de mayor complejidad, que brindan atención en algunas o todas las especialidades de la medicina y realizan cirugía menor, como son los Dispensarios Médicos del Instituto Ecuatoriano de Seguridad Social, entre otros.

**Consulta médica.-** Es un conjunto de acciones básicamente médicas, destinadas a formular el diagnóstico, pronóstico y tratamiento del estado de salud de una persona.

**Primera consulta.-** Es la consulta brindada a un paciente por primera vez, por una determinada enfermedad o acción de salud y en un determinado servicio. En el caso de que el paciente concurra al mismo servicio o a otro, por otra enfermedad o acción de salud, se computará nuevamente como consulta de primera vez.

**Consulta Subsecuente.-** Es la consulta subsiguiente a la primera otorgada a una persona, por una determinada enfermedad, en el año de información.

**Morbilidad.-** Es la frecuencia de las enfermedades en una población.

**Consulta Externa de Morbilidad.-** Es la acción brindada por un profesional a las personas en relación a un cuadro patológico dado, producido por la demanda espontánea o programada en un establecimiento de salud.

**Primera Consulta de Morbilidad.-** Es la atención brindada por un profesional a un paciente por primera vez en el transcurso de una enfermedad independientemente de la duración de la misma.

**Consulta Subsecuente de Morbilidad.-** Es la atención brindada a un paciente en forma posterior, para la continuación del tratamiento de una misma patología, durante el transcurso de una enfermedad.

**Visita domiciliaria.-** Es la actividad de trabajo de campo por medio de la cual se visita el domicilio, con fines de educación sanitaria, control de tratamiento, seguimiento del caso, etc.



# **INFORME ANALÍTICO**



## INFORME ANALÍTICO

El Anuario de Recursos y Actividades de Salud 2007, presenta la información estadística que refleja los principales cambios ocurridos en el país en relación a los recursos disponibles, tanto humanos como de equipo así como de las consultas de morbilidad, prevención, odontología y actividades realizadas en el campo de la salud.

Se presenta a continuación una pequeña síntesis analítica del cúmulo de información que contiene este Anuario.

### RESUMEN GRÁFICO No.-1

En el año 2007, los establecimientos investigados son 3.847; de ellos el 18,9% (729) son Establecimientos Con Internación Hospitalaria y 81,1% (3.118) Sin Internación Hospitalaria. Hace diez años, esto es en 1998, el 17.5% correspondía a Establecimientos Con Internación Hospitalaria y el 82.5% a Establecimientos sin Internación.

Durante los últimos diez años se observan variaciones en el número de establecimientos, incrementándose en unos años y disminuyendo en otros; esto se debe fundamentalmente a que, a pesar de los esfuerzos desplegados algunos no entregan la información al INEC. Una importante variación se evidencia en el año 1998 que respecto al resto del período de análisis registra una diferencia significativa en los establecimientos Sin Internación Hospitalaria, ocasionada, según lo indicado en el Informe Analítico del Anuario estadístico de 1998, porque: “La información de los Dispensarios Médicos dependientes del Seguro Social Campesino, no fue posible obtenerlos en la oportunidad adecuada hasta el cierre de la investigación”; por tanto en el año 1998 no se registran los establecimientos de esta entidad.

### RESUMEN GRÁFICO No.-2

A nivel nacional, al comparar los años 1998 y 2007 los datos demuestran un incremento del 42.4% en el número de Establecimientos Con Internación Hospitalaria, pasando de 512 en el año 1998 a 729 en el 2007. Son las Regiones Costa y Sierra las que presentan mayores porcentajes, equivalentes a 45.9% y 42.7 %, respectivamente; en tanto que en la Región Insular y Zonas No Delimitadas se mantiene el número de establecimientos de salud en los últimos diez años.

Los Establecimientos Sin Internación Hospitalaria, también reflejan un considerable aumento en su número, pasando de 2.417 en 1998 a 3.118 en el 2007; sin embargo, la diferencia en su mayoría obedece a los Dispensarios del Seguro Social Campesino que según lo señalado en el correspondiente anuario no fue posible obtener la información del año 1998.

Si bien se observan incrementos en el número de Establecimientos de Salud Con Internación y Sin Internación Hospitalaria, no podemos comparar porcentajes de crecimiento tanto a nivel de país como por regiones geográficas, debido a la existencia de establecimientos que no entregan la información.

### **RESUMEN GRÁFICO No.-3**

De acuerdo a la distribución de los Establecimientos de Salud según la entidad a la que pertenecen, para el año 2007 el Ministerio de Salud Pública, con el 46.8% agrupa al mayor porcentaje del total de establecimientos; le siguen en importancia el Seguro Social Campesino con el 15,1% y el Sector Privado Con fines de Lucro con el 13,9%.

En relación a los Establecimientos con Internación Hospitalaria, el Sector Privado con Fines de Lucro representa la mayor participación porcentual con el 70.5%, siguiéndole el Ministerio de Salud Pública con el 17.1%. Por otra parte, respecto al año 1998, se observa que los establecimientos del Ministerio de Salud representaron el 23.8% en ese año, en tanto que los de Sector Privado con Fines de Lucro pasaron de 62.9% de participación en 1998 al 70.5% en el año 2007.

Para los establecimientos Sin Internación Hospitalaria, el 53,7% pertenecen al Ministerio de Salud Pública, le sigue con el 18.7% el Seguro Social Campesino. No es recomendable efectuar una comparación con lo ocurrido en el año 1998, debido a que en este año, la inexistencia de los establecimientos pertenecientes al Seguro Social Campesino afecta a los porcentajes de distribución, especialmente de estas dos entidades que son las que agrupan al mayor número de establecimientos.

Es necesario señalar que para el año 2007 se establece una nueva agrupación de entidades, la principal diferencia respecto a 1998 radica en la entidad "Otros Ministerios" que para el año 1998 incluye a los Ministerio de Educación y Obras Públicas, en tanto que para el año 2007 incluye al Ministerio de Bienestar Social, Obras Públicas y Otros; constando el Ministerio de Educación como una entidad separada.

### **RESUMEN GRÁFICO No.- 4**

De los 729 establecimientos de salud Con Internación Hospitalaria, el 25.2% pertenecen al Sector Público y el 74.8% al Sector Privado. De acuerdo a la Clase de Establecimientos el mayor porcentaje, 65.7% son Clínicas Generales, pues del total de establecimientos Con Internación Hospitalaria, 479 corresponden a esta clase.

El Sector Público está conformado en su mayoría por Hospitales Básicos (47.3%), seguido de Hospitales Generales con el 35.3%; los Hospitales Especializados corresponden al 15.2% y los de Especialidades al 2.2%.

En el Sector Privado, la mayor participación porcentual corresponde a las Clínicas Generales con el 87.9%, siguiendo en importancia las Clínicas Especializadas con el 6.6%; las demás Clases de establecimiento no tiene una representación significativa en este sector.

#### **RESUMEN GRÁFICO No.- 5**

Según las Regiones Geográficas del País, en la Sierra se ubican la mayoría de Establecimientos de Salud Sin Internación Hospitalaria; en términos absolutos se observa que del total de 3.118 establecimientos, 1.668 se encuentran en esta región, siguiéndole en importancia la Costa con 1.113; en las Zonas No Delimitadas sólo existen 2 establecimientos que reportaron información.

El mayor número de Establecimientos según la Clase, corresponde a Dispensarios Médicos con 1.368, seguido por los Subcentros de Salud con 1.262. En el Área Urbana predominan los Centros de Salud, la Clase “Otros sin internación” y los Dispensarios Médicos, que en su orden representan al 96.3%, 95.3% y 70% de establecimientos ubicados en esta área; en tanto que los Puestos de Salud y Subcentros de Salud, en su mayor parte se encuentran el Área Rural, con porcentajes equivalentes al 64.0% y 55.6%, respectivamente.

#### **RESUMEN GRÁFICO No.- 6**

En las provincias con más población como es el caso de Pichincha y Guayas es donde se concentra el mayor porcentaje de establecimientos de salud, con el 31,9% entre las dos, siguen Manabí con el 9.7% y Azuay con el 7,1%.

De los 729 establecimientos Con Internación Hospitalaria, igualmente las Provincias de Pichincha y Guayas suman el 40,3%, le siguen en importancia Los Ríos con el 11.4% y Manabí con 8,6%.

Para los establecimientos Sin Internación Hospitalaria, nuevamente son Pichincha y Guayas las que concentran al mayor número, con un porcentaje total de 29,9%; continúan Manabí y Azuay con el 10% y 7,3%, respectivamente.

#### **RESUMEN Y GRÁFICO No.- 7**

La distribución de médicos que laboran en establecimientos de salud, considerando sus especialidades, evidencia un predominio en Medicina General, la cual es ejercida por el 30.4% de médicos en el año 1998 y por el 22,9% en 2007. En relación a 1998, para el 2007 se observa un aumento en el número de médicos que prestan sus servicios en los establecimientos de salud del país, que tienden a obtener alguna especialidad, así como también un incremento considerable de la variedad de especialidades médicas.



### **RESUMEN Y GRÁFICO No.- 8**

El Total de personal que durante el año 2007 prestó sus servicios en establecimientos de salud es de 85.498; de ellos, el 25.7% son médicos especialistas y generales, 16.6% Auxiliares de enfermería, 12.3% Personal de servicio y 10.3% Enfermeras, entre los más importantes.

Si consideramos el personal que trabajó en el año 1998, el mayor porcentaje corresponde a las Auxiliares de enfermería con el 20.5%, le siguen los Médicos especialistas y generales con el 19.5%, Personal de servicio 16.7% y las Enfermeras con el 9.3%, así mismo entre los de mayor importancia por su participación porcentual.

### **RESUMEN GRÁFICO No.- 9**

En lo referente a las Consultas de Morbilidad, Prevención y Odontología realizadas en los establecimientos de salud, tanto Públicos como Privados y Seguro Social (IESS), éstos reportaron en total 20'282.847 consultas de morbilidad; 8'568.730 consultas de prevención y 4'030.343 consultas de odontología. Del total de Consultas, en las Regiones Sierra y Costa en su conjunto se realizaron el 94,8% de consultas de morbilidad, 94% de prevención y el 91.4% de odontología.

### **RESUMEN GRÁFICO No.- 10**

La disponibilidad de médicos que laboran en los Establecimientos de Salud Públicos y Privados del País, presenta un ligero incremento en estos últimos diez años; para el año 1998 la tasa de médicos por cada 10.000 habitantes fue de 13,4 en tanto que para el año 2007 se cuenta con 16,2 médicos por cada 10.000 habitantes.

Las provincias que ostentan las tasas más altas, llegando incluso a superar ampliamente a la tasa nacional, son en su orden: Pichincha 25,0; Azuay 24,9; Tungurahua 19,8 y Loja 19,4. En tanto que Galápagos con 4,0 y Zonas No Delimitadas con 4,7 obtienen las tasas mas bajas del País.

### **RESUMEN GRÁFICO No.- 11**

La Tasa de Odontólogos que equivale al número de odontólogos por cada 10.000 habitantes, nos permite apreciar que para el año 2007 en relación a 1998 se ha incrementado, pasando de 1,6 a 2,2, respectivamente. Las provincias que presentan las tasas más altas son: Pastaza con 7,3; Napo 4,7 y Morona Santiago con 4,6. Por el contrario la tasa más baja corresponde a Zonas No Delimitadas con una tasa de 0,3 odontólogos por cada 10.000 habitantes.

#### **RESUMEN GRÁFICO No.- 12**

Para el caso de las Enfermeras, el comportamiento en estos diez años también demuestra un crecimiento de la tasa, pasando de 5,0 en 1998 a 6,5 enfermeras por cada 10.000 habitantes en el 2007. Pichincha es la provincia que presenta la mayor tasa (11,0)

#### **RESUMEN GRÁFICO No.- 13**

Las Obstetrices presentan un leve crecimiento de la tasa a nivel nacional, correspondiendo 0,8 para 1998 y 1,0 obstetrices por cada 10.000 habitantes para el año 2007.

#### **RESUMEN GRÁFICO No.- 14**

Ocurre lo contrario con las Auxiliares de Enfermería, pues se observa que este personal que labora en establecimientos de salud ha decrecido; hace diez años, esto es en 1998 la tasa correspondía a 10,9 en tanto que para el 2007 equivale a 10,5 por cada 10.000 habitantes.



# **RESUMEN GRÁFICO**



**RESUMEN GRÁFICO No.- 1**  
**NÚMERO DE ESTABLECIMIENTOS DE SALUD CON INTERNACIÓN Y SIN INTERNACIÓN HOSPITALARIA**  
**PERÍODO 1998 - 2007**

ESTABLECIMIENTOS	1.998	1.999	2.000	2.001	2.002	2.003	2.004	2.005	2.006	2.007
<b>TOTAL</b>	<b>2.929</b>	<b>3.519</b>	<b>3.582</b>	<b>3.652</b>	<b>3.623</b>	<b>3.501</b>	<b>3.790</b>	<b>3.912</b>	<b>3.681</b>	<b>3.847</b>
CON INTERNACIÓN	512	544	583	623	642	628	700	743	683	729
SIN INTERNACIÓN	2.417	2.975	2.999	3.029	2.981	2.873	3.090	3.169	2.998	3.118

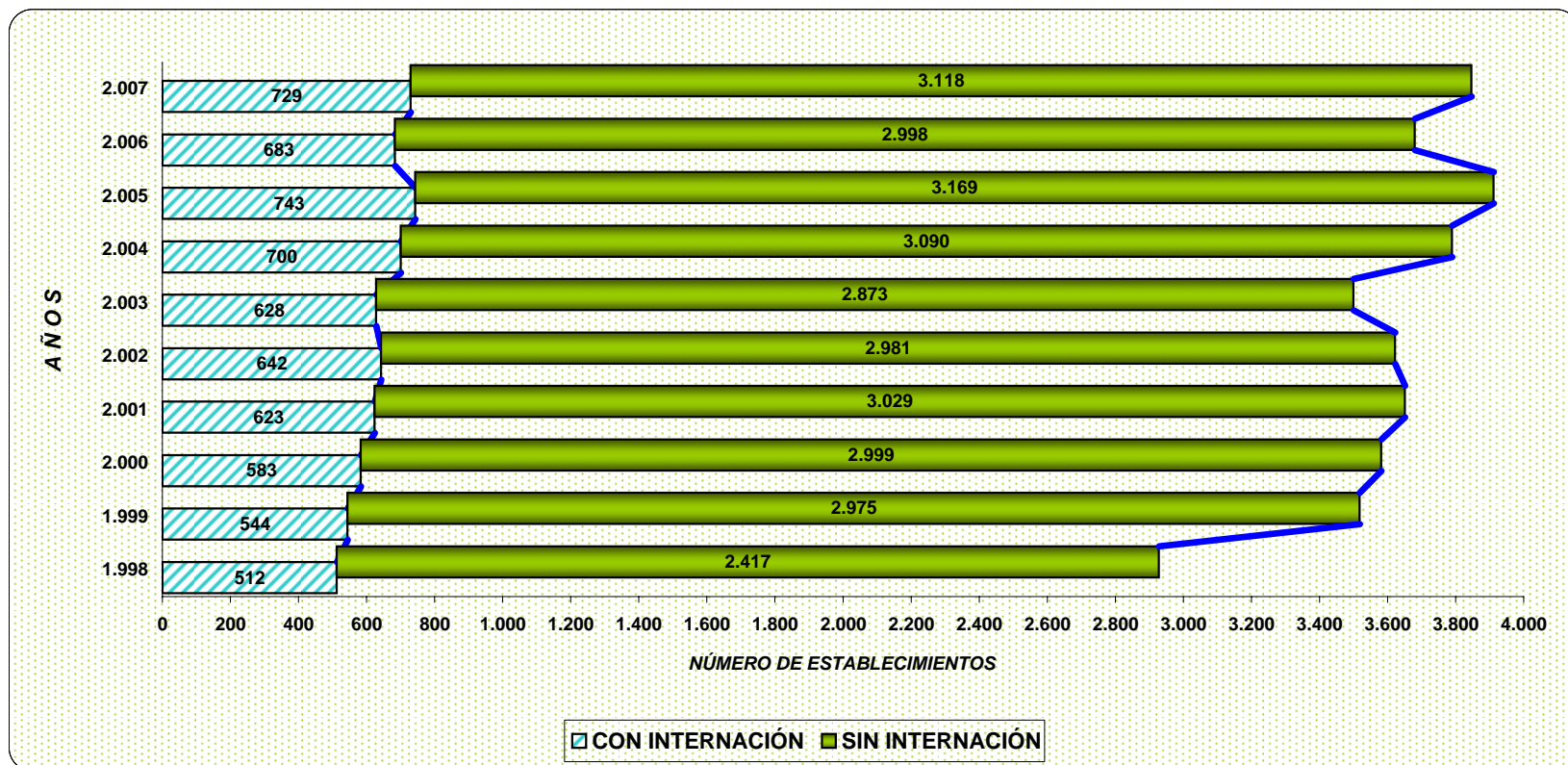

**RESUMEN GRÁFICO No.- 2**  
**NÚMERO DE ESTABLECIMIENTOS DE SALUD CON INTERNACIÓN Y SIN INTERNACIÓN HOSPITALARIA**  
**SEGÚN REGIONES GEOGRÁFICAS**  
**AÑOS 1998, 2002 y 2007**

REGIONES GEOGRÁFICAS	CON INTERNACIÓN			SIN INTERNACIÓN		
	1998	2002	2007	1998	2002	2007
<b>TOTAL PAÍS</b>	<b>512</b>	<b>642</b>	<b>729</b>	<b>2.417</b>	<b>2.981</b>	<b>3.118</b>
SIERRA	246	314	351	1.359	1.654	1668
COSTA	229	287	334	818	1.031	1113
AMAZÓNICA	30	34	37	228	288	328
INSULAR	2	1	2	10	6	7
ZONAS NO DELIMITADAS	5	6	5	2	2	2

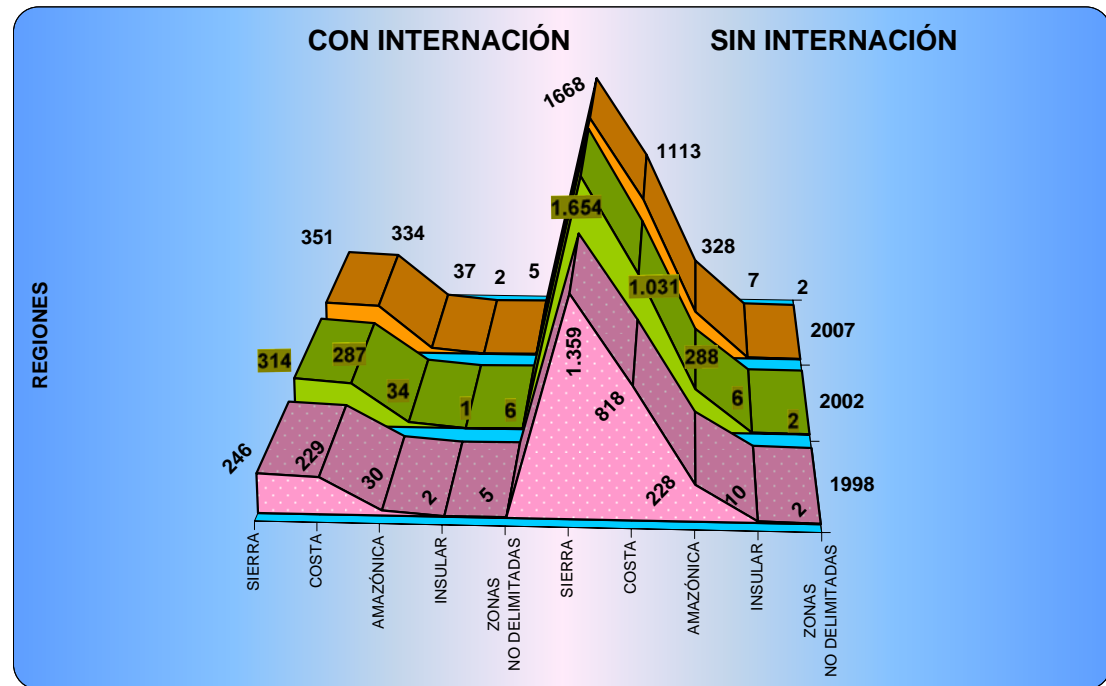
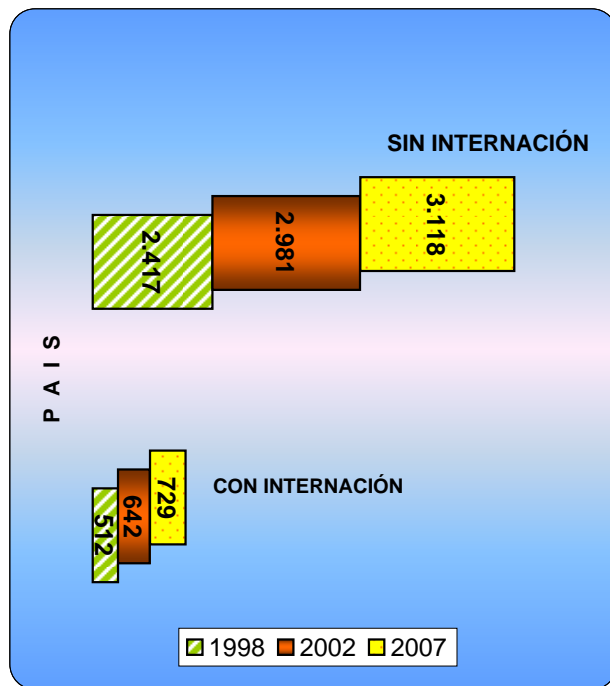

**RESUMEN GRÁFICO No.- 3**  
**NÚMERO DE ESTABLECIMIENTOS DE SALUD CON INTERNACIÓN Y SIN INTERNACIÓN HOSPITALARIA SEGÚN ENTIDAD A LA QUE PERTENECEN**  
**AÑOS 1998 y 2007**

ENTIDAD	1998						2007					
	TOTAL		CON INTERNACIÓN		SIN INTERNACIÓN		TOTAL		CON INTERNACIÓN		SIN INTERNACIÓN	
	NÚMERO	%	NÚMERO	%	NÚMERO	%	NÚMERO	%	NÚMERO	%	NÚMERO	%
<b>TOTAL:</b>	<b>2.929</b>	<b>100,0</b>	<b>512</b>	<b>100,0</b>	<b>2.417</b>	<b>100,0</b>	<b>3.847</b>	<b>100,0</b>	<b>729</b>	<b>100,0</b>	<b>3.118</b>	<b>100,0</b>
<b>SECTOR PÚBLICO</b>												
1 Ministerio de Salud Pública	1671	57,1	122	23,8	1549	64,0	1799	46,8	125	17,1	1674	53,7
2 Seguro Social (IESS)	77	2,6	18	3,5	59	2,4	71	1,8	19	2,6	52	1,7
3 Municipio	15	0,5	3	0,6	12	0,5	77	2,0	10	1,4	67	2,1
4 Ministerio de Defensa Nacional	85	2,9	15	2,9	70	2,9	68	1,8	11	1,5	57	1,8
5 Ministerio de Gobierno y Policía	41	1,4	4	0,8	37	1,5	36	0,9	2	0,3	34	1,1
6 Ministerio de Bienestar Social	24	0,8	-	-	24	1,0	-	-	-	-	-	-
7 Ministerio de Educación	-	-	-	-	-	-	102	2,7	-	-	101	3,2
9 Otros Ministerios 1/	98	3,3	-	-	98	4,0	30	0,8	-	-	30	1,0
10 Anexos al IESS	389	13,3	-	-	389	16,1	268	7,0	-	-	268	8,6
11 Seguro Social Campesino	-	-	-	-	-	-	582	15,1	-	-	582	18,7
12 Sociedad de Lucha contra el Cáncer	6	0,2	5	1,0	1	0,1	13	0,3	8	1,1	5	0,2
13 Consejos Provinciales	-	-	-	-	-	-	6	0,2	-	-	6	0,2
16 Otros Públicos 2/	35	1,2	10	2,0	25	1,0	47	1,2	9	1,2	39	1,3
<b>SECTOR PRIVADO</b>												
17 Con fines de Lucro 3/	323	11,0	322	62,9	1	0,1	536	13,9	514	70,5	22	0,7
18 Sin fines de Lucro 4/	165	5,6	13	2,5	152	6,3	212	5,5	31	4,3	181	5,8

1/ **Año 2007**, incluye: Ministerio de Bienestar Social, Ministerio de Obras Públicas y Otros. **Año 1998**, incluye: Ministerios de Educación y Obras Públicas.

2/ **Año 2007**, incluye: Junta de Beneficencia de Guayaquil, Sociedad Protectora de la Infancia, Fisco-Misionales, Universidades y Politécnicas Públicas, Cruz Roja, Instituto Nacional de la Niñez y la Familia (INNFA), et**Año 1998**, corresponde al grupo Otras Entidades e incluye: Junta de Beneficencia de Guayaquil, Sociedad Protectora de la Infancia, Fisco-Misionales, Mixtos, Misionales, Universidades, Politécnicas, INNFA.

3/ **Año 2007**, incluye: Los Establecimientos Con Fines de Lucro, además de un establecimientos de Universidades y Escuelas Politécnicas Con Fines de Lucro**Año 1998**, incluye: Clínicas y Hospitales Particulares

4/ **Año 2007**, incluye: ONG'S, Fundaciones y Pastorales, Aprofe, Cemoplaf, etc; Además 2 establecimientos de Universidades y Escuelas Politécnicas Sin Fines de Lucro**Año 1998**, incluye: Instituciones Religiosas y Particulares

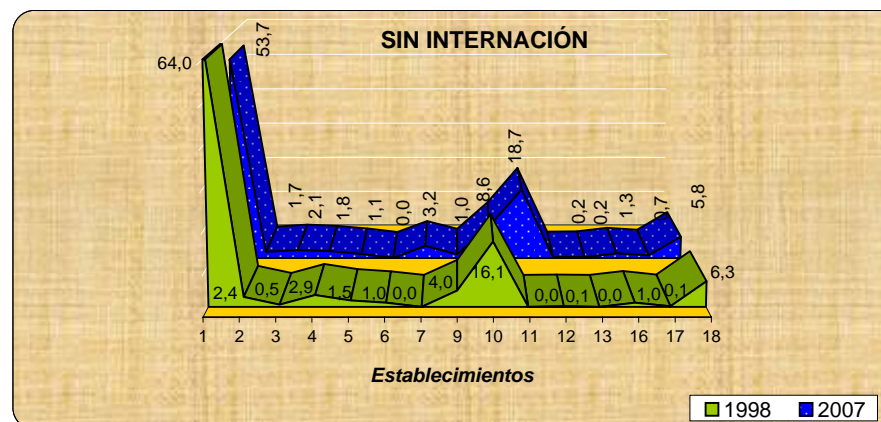
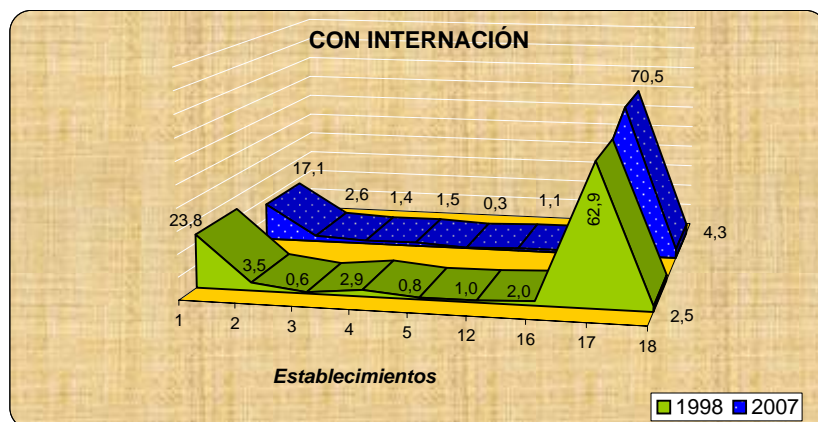



#### RESUMEN GRAFICO No.- 4

#### NÚMERO DE ESTABLECIMIENTOS DE SALUD CON INTERNACIÓN HOSPITALARIA, SEGÚN SECTOR AL QUE PERTENECE Y CLASE DE ESTABLECIMIENTO AÑO 2007

SECTOR Y CLASE	NÚMERO	%
<b>TOTAL</b>	<b>729</b>	<b>100,0</b>
SECTOR PÚBLICO	184	25,2
SECTOR PRIVADO	545	74,8
<b>SECTOR PÚBLICO</b>	<b>184</b>	<b>100,0</b>
HOSPITAL BÁSICO	87	47,3
HOSPITAL GENERAL	65	35,3
HOSPITAL ESPECIALIZADO:	28	15,2
AGUDO	10	5,4
CRÓNICO	18	9,8
HOSPITAL DE ESPECIALIDADES	4	2,2
<b>SECTOR PRIVADO</b>	<b>545</b>	<b>100,0</b>
CLÍNICA GENERAL	479	87,9
CLÍNICA ESPECIALIZADA:	36	6,6
AGUDA	32	5,9
CRÓNICA	1	0,1
OTRAS CLÍNICAS ESPECIALIZADAS	3	0,6
HOSPITAL BÁSICO	3	0,6
HOSPITAL GENERAL	19	3,5
HOSPITAL ESPECIALIZADO:	3	0,6
AGUDO	2	0,4
CRÓNICO	1	0,2
HOSPITAL DE ESPECIALIDADES	5	0,9

#### SECTOR PÚBLICO

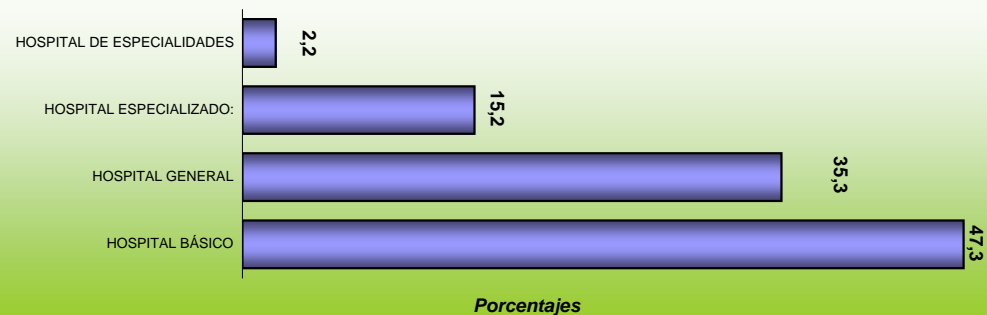

#### SECTOR PRIVADO

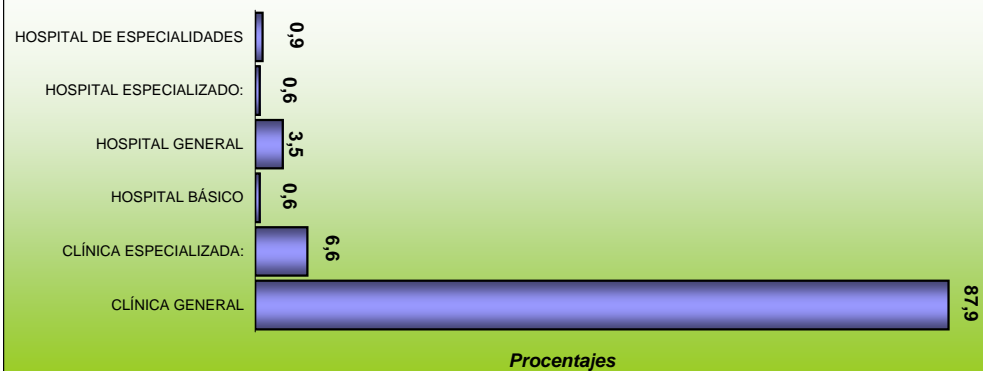

**RESUMEN GRÁFICO No.- 5**  
**NÚMERO DE ESTABLECIMIENTOS DE SALUD SIN INTERNACIÓN HOSPITALARIA POR REGIONES**  
**SEGÚN CLASE DE ESTABLECIMIENTO Y ÁREA - AÑO 2007**

CLASE Y ÁREA	TOTAL	SIERRA	COSTA	AMAZÓNICA	INSULAR	ZONAS NO DELIMITADAS
<b>TOTAL REPÚBLICA</b>	<b>3118</b>	<b>1668</b>	<b>1113</b>	<b>328</b>	<b>7</b>	<b>2</b>
CENTRO DE SALUD	163	71	84	8	0	0
SUBCENTRO DE SALUD	1262	620	502	134	4	2
PUESTO DE SALUD	261	134	19	106	2	0
DISPENSARIOS MÉDICOS	1368	811	481	75	1	0
OTROS 1/	64	32	27	5	0	0
<b>URBANA</b>	<b>1831</b>	<b>951</b>	<b>750</b>	<b>129</b>	<b>1</b>	<b>0</b>
CENTRO DE SALUD	157	68	82	7	-	-
SUBCENTRO DE SALUD	560	230	284	45	1	-
PUESTO DE SALUD	94	56	6	32	-	-
DISPENSARIOS MÉDICOS	959	567	352	40	-	-
OTROS 1/	61	30	26	5	-	-
<b>RURAL</b>	<b>1287</b>	<b>717</b>	<b>363</b>	<b>199</b>	<b>6</b>	<b>2</b>
CENTRO DE SALUD	6	3	2	1	-	-
SUBCENTRO DE SALUD	702	390	218	89	3	2
PUESTO DE SALUD	167	78	13	74	2	-
DISPENSARIOS MÉDICOS	409	244	129	35	1	-
OTROS 1/	3	2	1	-	-	-

1/ Incluye: Cruz Roja, Planificación Familiar, Instituto Nacional del Niñez y la Familia (INNFA), Clínicas y Brigadas Móviles, etc.

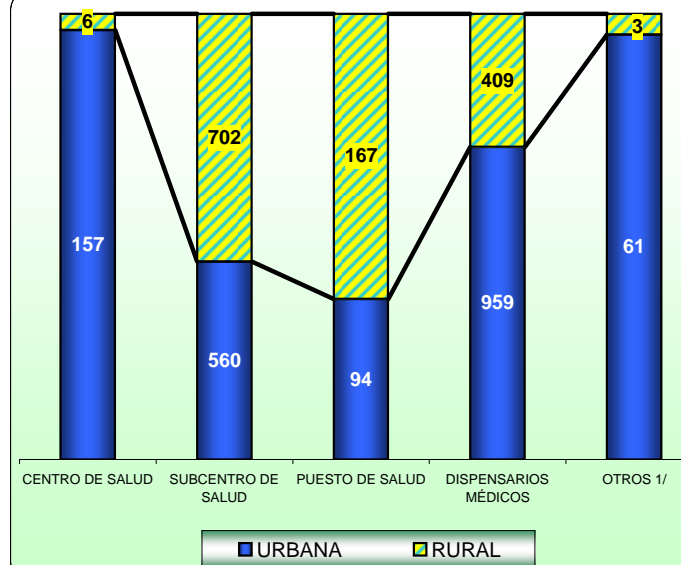
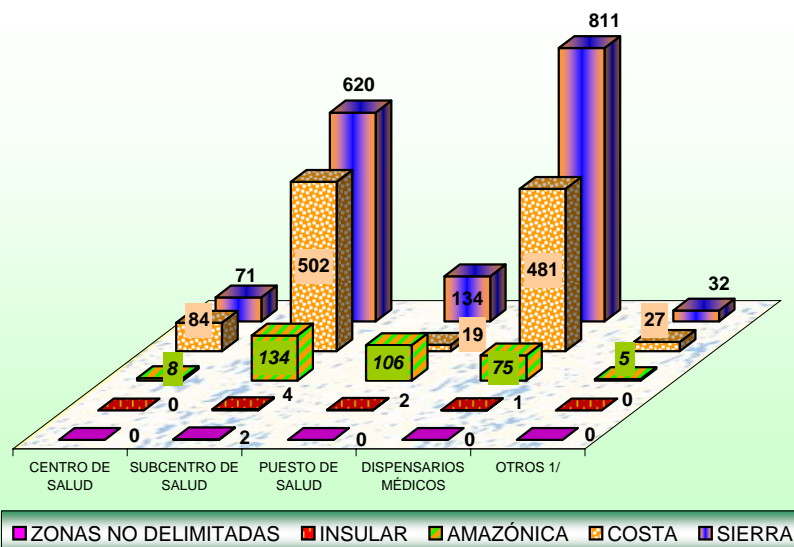

**RESUMEN GRÁFICO No.- 6**  
**NÚMERO DE ESTABLECIMIENTOS DE SALUD CON INTERNACIÓN Y SIN INTERNACIÓN HOSPITALARIA, SEGÚN PROVINCIAS**  
**AÑO 2007**

No.	PROVINCIAS	TOTAL		CON INTERNACIÓN		SIN INTERNACIÓN	
		NÚMERO	%	NÚMERO	%	NÚMERO	%
	<b>TOTAL</b>	<b>3.847</b>	<b>100,0</b>	<b>729</b>	<b>100,0</b>	<b>3.118</b>	<b>100,0</b>
1	Azuay	275	7,1	47	6,5	228	7,3
2	Bolívar	88	2,3	9	1,2	79	2,5
3	Cañar	110	2,9	10	1,4	100	3,2
4	Carchi	84	2,2	9	1,2	75	2,4
5	Cotopaxi	122	3,2	18	2,5	104	3,3
6	Chimborazo	176	4,6	21	2,9	155	5,0
7	Imbabura	112	2,9	12	1,6	100	3,2
8	Loja	235	6,1	27	3,7	208	6,7
9	Pichincha	665	17,3	163	22,3	502	16,1
10	Tunurahua	152	4,0	35	4,8	117	3,8
11	El Oro	153	4,0	42	5,8	111	3,6
12	Esmeraldas	151	3,9	15	2,1	136	4,4
13	Guayas	561	14,6	131	18,0	430	13,8
14	Los Ríos	207	5,4	83	11,4	124	4,0
15	Manabí	375	9,7	63	8,6	312	10,0
16	Morona Santiago	105	2,7	10	1,4	95	3,0
17	Napo	42	1,1	5	0,7	37	1,2
18	Pastaza	58	1,5	5	0,7	53	1,7
19	Zamora Chinchipe	59	1,5	3	0,4	56	1,8
20	Sucumbios	57	1,5	8	1,1	49	1,6
21	Orellana	44	1,1	6	0,8	38	1,2
22	Galápagos	9	0,2	2	0,3	7	0,2
23	Zonas No Delimitadas	7	0,2	5	0,7	2	0,1

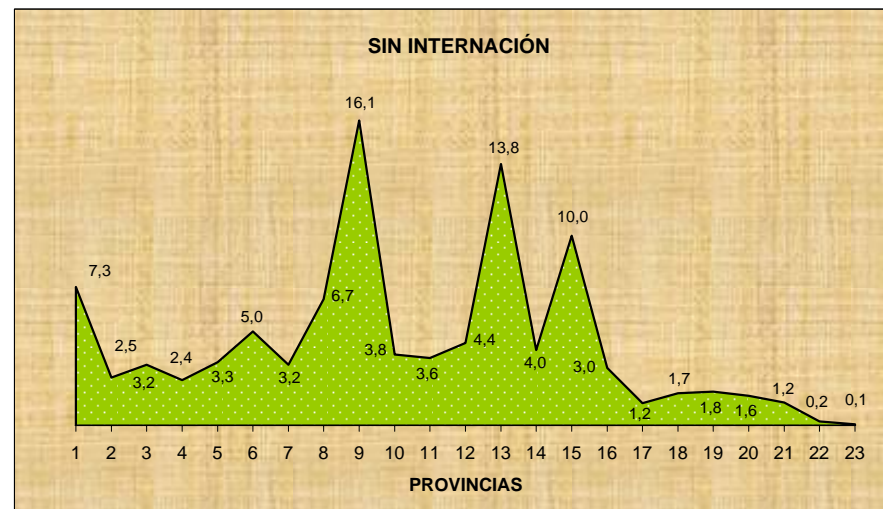
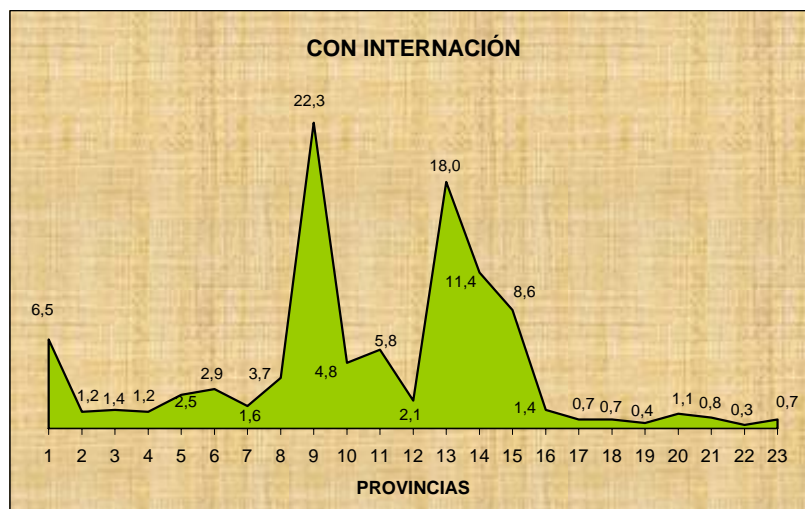

**RESUMEN No.- 7**  
**MÉDICOS QUE TRABAJAN EN ESTABLECIMIENTOS DE SALUD, SEGÚN ESPECIALIDADES**  
**AÑOS 1998 y 2007**

No.	ESPECIALIDADES	2007		1998	
		NÚMERO 5/	PORCENTAJE	NÚMERO 5/	PORCENTAJE
	<b>TOTAL REPÚBLICA:</b>	<b>21.970</b>	<b>100,0</b>	<b>12.459</b>	<b>100,0</b>
1	MÉDICO GENERAL	5.037	22,9	3.789	30,4
2	CIRUJANOS	1.968	9,0	1.384	11,1
3	ANESTESIOLOGOS	1.743	7,9	956	7,7
4	CARDIOLOGOS	788	3,6	530	4,3
5	NEURÓLOGOS	510	2,3	362	2,9
6	TRAUMATÓLOGOS	1.010	4,6	686	5,5
7	PSQUIÁTRAS	349	1,6	270	2,2
8	OFTALMÓLOGOS Y OTORRINOLARINGÓLOGOS 3/	906	4,1	572	4,6
9	PEDIATRAS	1.627	7,4	1.172	9,4
10	GINECÓLOGOS Y OBSTÉTRAS 4/	2.004	9,1	1.301	10,4
11	LABORATORIO 2/	211	1,0	308	2,5
12	RADIOLOGOS	406	1,8	245	2,0
13	OTROS 1/	611	2,8	884	7,1
14	CIRUJANOS PLÁSTICOS	521	2,4	-	-
15	MEDICINA INTERNA (INTERNISTA)	725	3,3	-	-
16	HEMATÓLOGOS	139	0,6	-	-
17	INTENSIVISTAS	364	1,7	-	-
18	NEFRÓLOGOS	176	0,8	-	-
19	NEUMÓLOGOS	250	1,1	-	-
20	GASTROENTERÓLOGOS	483	2,2	-	-
21	GERIÁTRAS	76	0,3	-	-
22	ONCÓLOGOS	208	0,9	-	-
23	URÓLOGOS	541	2,5	-	-
24	DERMATÓLOGOS	343	1,6	-	-
25	INFECTÓLOGOS	63	0,3	-	-
26	ENDOCRINÓLOGOS	148	0,7	-	-
27	ALERGÓLOGOS	66	0,3	-	-
28	DIABETÓLOGOS	103	0,5	-	-
29	NEONATÓLOGOS	355	1,6	-	-
30	PERINATÓLOGOS	61	0,3	-	-
31	DE SALUD PÚBLICA	64	0,3	-	-
32	EPIDEMIÓLOGOS	33	0,2	-	-
33	DE SALUD FAMILIAR Y COMUNITARIA	81	0,4	-	-

1/ Año 2007, incluye: Venerólogos, Acupunturistas, Deportólogos, Proctólogos, Genetistas, Terapistas del dolor, etc.

1/ Año 1998, incluye: Neumología, Gastroenterología, Urología, Dermatología, Patología, Venerología

2/ Años 2007, incluye: Patólogo Clínico, Anatómo Patólogo y Citólogo

3/ Para el año 1998, consta como un solo dato. Para el 2007 estan desglosados en: 431 Oftalmólogos y 475 Otorrinolaringólogos

4/ Para el año 1998, consta como un solo dato. Para el 2007 estan desglosados en: 1630 Ginecólogos y 374 Obstétricas.

5/ Se excluye a Médicos Residentes y Rurales, por cuanto no son especialistas

**GRÁFICO No.- 7**  
MÉDICOS QUE TRABAJAN EN ESTABLECIMIENTOS DE SALUD, SEGÚN ESPECIALIDADES  
AÑOS 1998 y 2007

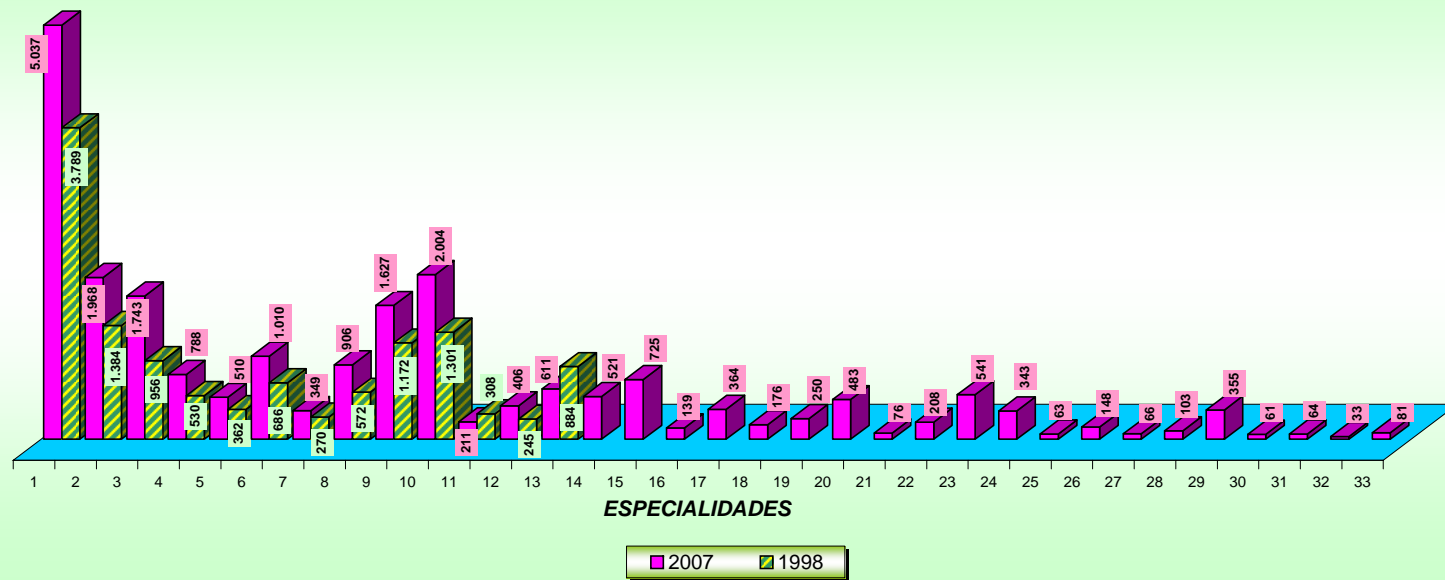

**RESUMEN No. 8**  
**NÚMERO DE PERSONAL QUE TRABAJA EN ESTABLECIMIENTOS DE SALUD, SEGÚN SECTOR AL QUE**  
**PERTENECEN, CLASE DE ESTABLECIMIENTO Y REGIONES GEOGRÁFICAS**  
**AÑOS 1998 y 2007**

SECTOR CLASE Y REGIONES	TOTAL	MÉDICOS			ODONTÓ- LOGOS	BIOQUÍMICOS FARMA- CEUTICOS	OBSTE- TRICES	ENFER- MERAS	TRABAJA- DORAS SOCIALES	TECNÓ- LOGOS	OTROS PROFE- SIONALES 1/	ESTU- DIANTES INTERNOS	AUXILIARES DE ENFERMERÍA	AUXILIARES DE TRABAJO SOCIAL	AUXI- LIARES SERVICIO TÉCNICO	ESTADÍS- TICA Y REGISTROS MÉDICOS	PERSONAL ADMINIS- TRATIVO	PERSONAL DE SERVICIO
		ESPECIA- LIZADOS Y GENERALES	RESIDENTES	RURALES														
		1	2	3														
AÑO 2007																		
TOTAL REPÚBLICA	85.498	21.970	2.724	1.872	3.009	582	1.415	8.816	516	3.652	1.073	2.483	14.235	43	4.851	1.327	6.404	10.526
PORCENTAJE	100,0	25,7	3,2	2,2	3,5	0,7	1,7	10,3	0,6	4,3	1,3	2,9	16,6	0,1	5,7	1,6	7,5	12,3
SECTOR																		
SECTOR PÚBLICO	57.334	9.006	1.742	1.863	2.735	307	1.157	7.200	461	2.516	761	1.911	11.094	29	3.932	1.130	4.073	7.417
SECTOR PRIVADO	28.164	12.964	982	9	274	275	258	1.616	55	1.136	312	572	3.141	14	919	197	2.331	3.109
CLASE																		
CON INTERNACIÓN	64.360	17.070	2.711	358	662	383	495	6.920	308	2.928	722	2.405	11.035	18	3.040	927	5.089	9.289
SIN INTERNACIÓN	21.138	4.900	13	1.514	2.347	199	920	1.896	208	724	351	78	3.200	25	1.811	400	1.315	1.237
REGIONES																		
REGIÓN SIERRA	45.150	12.195	1.549	846	1.652	328	622	5.282	243	2.007	615	1.152	6.817	16	2.405	618	3.440	5.363
REGIÓN COSTA	36.527	9.127	1.083	794	1.072	233	701	3.131	261	1.526	413	1.295	6.684	27	2.141	637	2.720	4.682
REGIÓN AMAZÓNICA	3.624	598	91	221	273	20	84	393	12	113	45	35	698	-	292	70	234	445
REGIÓN INSULAR	85	9	-	10	9	1	4	7	-	2	-	-	15	-	9	2	6	11
ZONAS NO DELIMITADAS	112	41	1	1	3	-	4	3	-	4	-	1	21	-	4	-	4	25
AÑO 1998																		
TOTAL REPÚBLICA	63.755	12.459	2.407	1.150	1.892	385	899	5.951	430	2.803	634	1.689	13.070	-	3.673	1.282	4.360	10.671
PORCENTAJE	100,0	19,5	3,8	1,8	3,0	0,6	1,4	9,3	0,7	4,4	1,0	2,6	20,5	0,0	5,8	2,0	6,8	16,7
SECTOR																		
SECTOR PÚBLICO	48.918	-	-	-	1.785	269	760	5.059	405	2.175	482	1.323	11.041	-	3.277	1.093	3.367	8.757
SECTOR PRIVADO	14.837	-	-	-	107	116	139	892	25	628	152	366	2.029	-	396	189	993	1.914
CLASE																		
CON INTERNACIÓN	48.847	-	-	-	430	280	301	4.708	339	2.301	444	1.598	10.241	-	2.038	1.012	3.626	9.550
SIN INTERNACIÓN	14.908	-	-	-	1.462	105	598	1.243	91	502	190	91	2.829	-	1.635	270	734	1.121
REGIONES																		
REGIÓN SIERRA	32.784	6.859	1.201	540	1.046	167	425	3.611	213	1.401	364	769	6.078	-	1.867	587	2.397	5.259
REGIÓN COSTA	28.452	5.288	1.138	485	668	210	425	2.122	209	1.310	257	896	6.392	-	1.586	644	1.807	5.015
REGIÓN AMAZÓNICA	2.323	266	66	114	167	6	47	212	8	81	13	24	562	-	193	47	145	372
REGIÓN INSULAR	105	9	-	11	10	2	1	5	-	7	-	-	21	-	14	3	7	15
ZONAS NO DELIMITADAS	91	37	2	-	1	-	1	1	-	4	-	-	17	-	13	1	4	10

1/ Incluye: Nutricionistas, Psicólogos, Educadores para la Salud, Ingenieros Sanitarios, Ingenieros Ambientales y Otros: Psicólogos Industriales y Relacionadores Públicos, etc.

GRÁFICO No. 8  
NÚMERO DE PERSONAL QUE TRABAJA EN ESTABLECIMIENTOS DE SALUD,  
AÑOS 1998 Y 2007

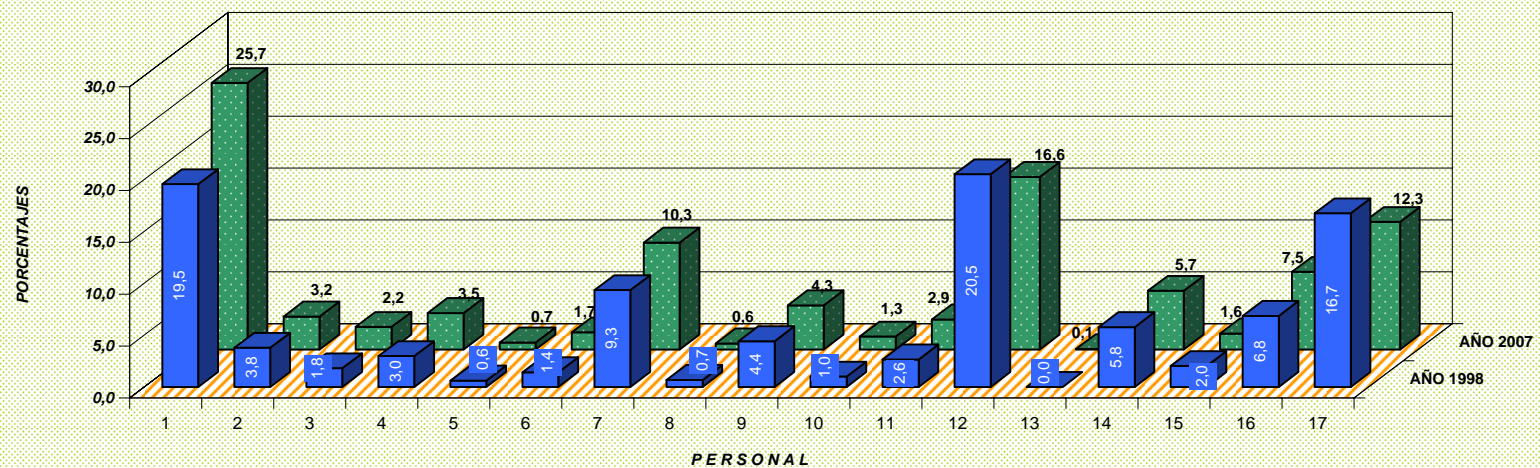

**RESUMEN GRÁFICO No.- 9**  
**CONSULTAS DE MORBILIDAD, PREVENCIÓN Y ODONTOLOGÍA REALIZADAS**  
**EN LOS ESTABLECIMIENTOS DE SALUD, SEGÚN REGIONES GEOGRÁFICAS**  
**AÑO 2007**

REGIONES	TOTAL PAÍS		TOTAL ESTABLE- CIMIENTOS PÚBLICOS Y PRIVADOS	TOTAL IESS	INSTITUTO DE SEGURIDAD SOCIAL		
	CONSULTAS	PORCENTAJE			PROPIOS	ANEXOS	SEGURO SOCIAL CAMPEÑO
<b>CONSULTAS DE MORBILIDAD</b>							
<b>TOTAL</b>	20.282.847	100,0	16.132.295	4.150.552	3.096.121	455.011	599.420
<b>PORCENTAJE</b>		100,0	79,5	20,5	74,6	11,0	14,4
REGIÓN SIERRA	8.980.274	44,3	6.863.875	2.116.399	1.568.752	311.088	236.559
REGIÓN COSTA	10.246.576	50,5	8.325.064	1.921.512	1.466.814	137.847	316.851
REGIÓN AMAZÓNICA	998.160	4,9	895.975	102.185	50.099	6.076	46.010
REGIÓN INSULAR	24.562	0,1	14.106	10.456	10.456	0	0
ZONAS NO DELIMITADAS	33.275	0,2	33.275	0	0	0	0
<b>CONSULTAS DE PREVENCIÓN</b>							
<b>TOTAL</b>	8.568.730	100,0	8.288.491	280.239	157.638	52.366	70.235
<b>PORCENTAJE</b>		100,0	96,7	3,3	56,3	18,7	25,1
REGIÓN SIERRA	3.929.479	45,9	3.795.872	133.607	72.532	29.737	31.338
REGIÓN COSTA	4.123.356	48,1	3.994.339	129.017	77.005	20.840	31.172
REGIÓN AMAZÓNICA	481.643	5,6	465.750	15.893	6.379	1.789	7.725
REGIÓN INSULAR	6.091	0,1	4.369	1.722	1.722	0	0
ZONAS NO DELIMITADAS	28.161	0,3	28.161	0	0	0	0
<b>CONSULTAS DE ODONTOLOGÍA</b>							
<b>TOTAL</b>	4.030.343	100,0	3.878.972	151.371	*/	*/	151.371
<b>PORCENTAJE</b>			96,2	3,8			100,0
REGIÓN SIERRA	2.000.754	49,6	1.930.897	69.857			69.857
REGIÓN COSTA	1.683.840	41,8	1.613.497	70.343			70.343
REGIÓN AMAZÓNICA	328.140	8,1	316.969	11.171			11.171
REGIÓN INSULAR	14.367	0,4	14.367	0			0
ZONAS NO DELIMITADAS	3.242	0,1	3.242	0			0

**Consultas de Morbilidad:** Son las brindadas por Médico, Obstetiz, Psicólogo y Actividades de Enfermería.

**Consultas de Prevención:** Son las Consultas de Prevención y Gineco-Obstétricas, brindadas por Médico, Obstetiz, Psicólogo - y Actividades de Enfermería.

\*/ Las Consultas de Odontología de los Establecimientos del Seguro Social, Propios y Anexos están incluídas en las de los Establecimientos públicos y privados.

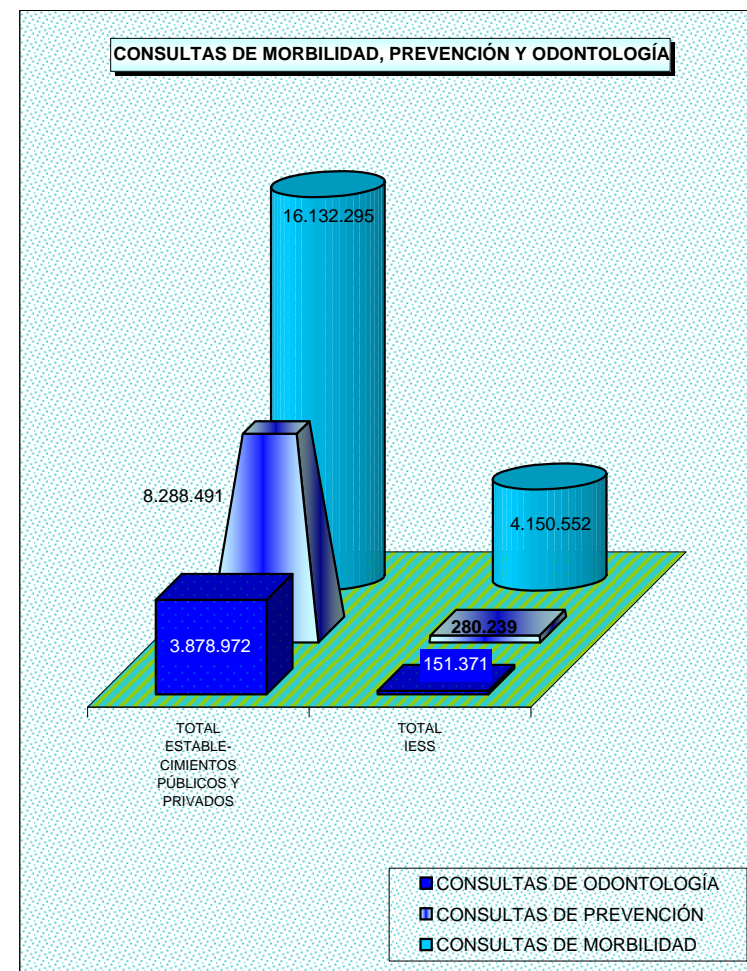



**RESUMEN GRÁFICO No. 10**  
**TASA DE MÉDICOS SEGÚN PROVINCIAS**  
**AÑOS 1998 y 2007**

	Total País	Azuay	Bolívar	Cañar	Carchi	Cotopaxi	Chimbo razo	Imbabura	Loja	Pichincha	Tungurahua	El Oro	Esmeraldas	Guayas	Los Ríos	Manabí	Morona Santiago	Napo	Pastaza	Zamora Chinchipe	Sucumbios	Orellana	Galá pagos	Zonas No Delimitas
<b>AÑO 2007</b>																								
Médicos 4/	21.970	1.691	184	280	143	430	553	370	840	6.710	994	841	388	5.260	1.045	1.593	130	91	95	70	137	75	9	41
Población 2/	13.605.485	678.746	180.293	226.021	166.116	400.411	443.522	397.704	434.020	2.683.272	501.437	608.032	438.576	3.617.504	742.241	1.314.445	131.337	96.029	75.782	85.571	163.447	110.782	22.678	87.519
<b>TASA 3/</b>	<b>16,2</b>	<b>24,9</b>	<b>10,2</b>	<b>12,4</b>	<b>8,6</b>	<b>10,7</b>	<b>12,5</b>	<b>9,3</b>	<b>19,4</b>	<b>25,0</b>	<b>19,8</b>	<b>13,8</b>	<b>8,8</b>	<b>14,5</b>	<b>14,1</b>	<b>12,1</b>	<b>9,9</b>	<b>9,5</b>	<b>12,5</b>	<b>8,2</b>	<b>8,4</b>	<b>6,8</b>	<b>4,0</b>	<b>4,7</b>
<b>AÑO 1998</b>																								
Médicos 4/	16.016	1.380	113	256	131	223	409	291	500	4.654	643	711	321	4.381	435	1.063	111	81	78	54	91	31	20	39
Población 1/	11.947.586	589.556	171.462	206.968	153.504	339.917	402.881	334.020	408.285	2.334.116	432.375	513.919	378.652	3.235.461	638.690	1.183.258	116.266	75.954	59.602	78.084	122.478	81.696	16.971	73.471
<b>TASA 3/</b>	<b>13,4</b>	<b>23,4</b>	<b>6,6</b>	<b>12,4</b>	<b>8,5</b>	<b>6,6</b>	<b>10,2</b>	<b>8,7</b>	<b>12,2</b>	<b>19,9</b>	<b>14,9</b>	<b>13,8</b>	<b>8,5</b>	<b>13,5</b>	<b>6,8</b>	<b>9,0</b>	<b>9,5</b>	<b>10,7</b>	<b>13,1</b>	<b>6,9</b>	<b>7,4</b>	<b>3,8</b>	<b>11,8</b>	<b>5,3</b>

1/ INEC- Estimaciones de Población por Extrapolación de las Proyecciones Subnacionales

2/ Proyecciones de Población 2001-2010, INEC-CELADE

3/ Tasas por 10.000 habitantes

4/ En el total de médicos del año 1998, constan los Médicos Rurales y Residentes. Para el año 2007, se los excluye por cuanto no son especialistas. Además; incluye a médicos que trabajan en los establecimientos de salud, en tiempo ocasional o de llamada

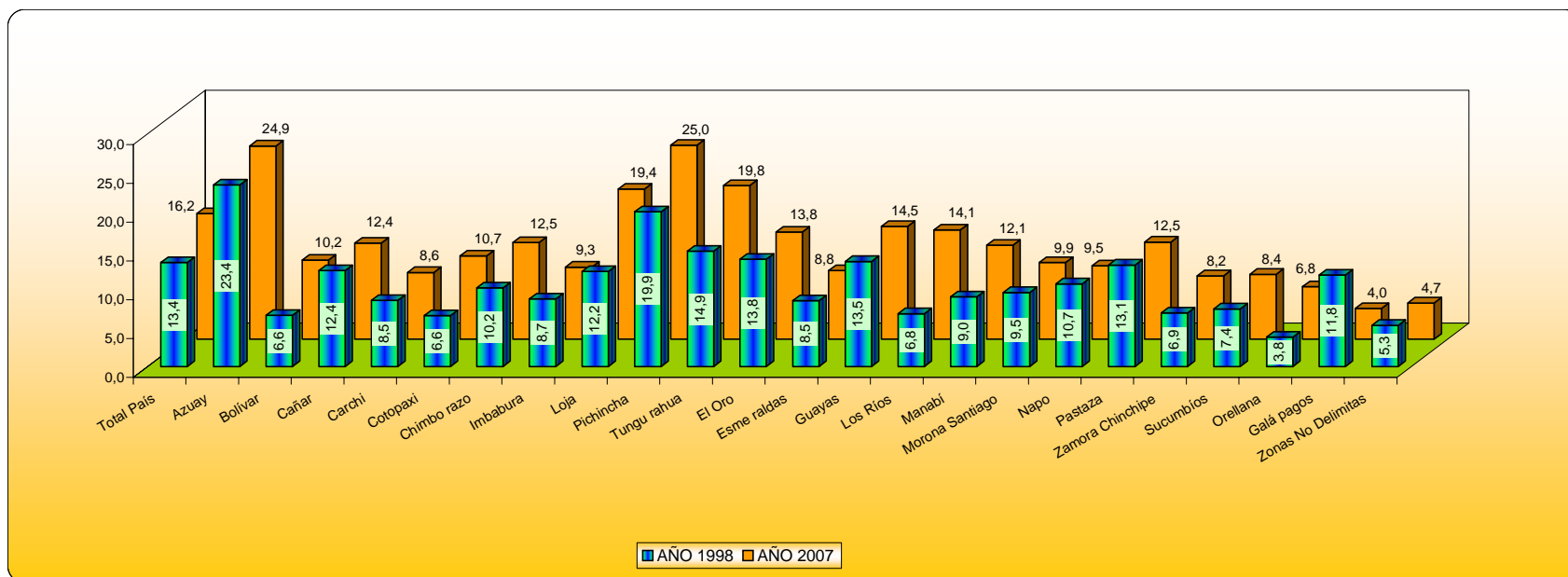

**RESUMEN GRÁFICO No. 11**  
**TASA DE ODONTÓLOGOS SEGÚN PROVINCIAS**  
**AÑOS 1998 y 2007**

	Total País	Azuay	Bolívar	Cañar	Carchi	Cotopaxi	Chimbo-razo	Imbabura	Loja	Pichincha	Tungurahua	El Oro	Esmeraldas	Guayas	Los Ríos	Manabí	Morona Santiago	Napo	Pastaza	Zamora Chinchipe	Sucumbios	Orellana	Galá-pagos	Zonas No Delimitas
<b>AÑO 2007</b>																								
Odontólogos	3.009	202	68	84	74	78	124	88	109	710	115	115	86	544	129	198	61	45	55	31	40	41	9	3
Población 2/	13.605.485	678.746	180.293	226.021	166.116	400.411	443.522	397.704	434.020	2.683.272	501.437	608.032	438.576	3.617.504	742.241	1.314.445	131.337	96.029	75.782	85.571	163.447	110.782	22.678	87.519
<b>TASA 3/</b>	<b>2,2</b>	<b>3,0</b>	<b>3,8</b>	<b>3,7</b>	<b>4,5</b>	<b>1,9</b>	<b>2,8</b>	<b>2,2</b>	<b>2,5</b>	<b>2,6</b>	<b>2,3</b>	<b>1,9</b>	<b>2,0</b>	<b>1,5</b>	<b>1,7</b>	<b>1,5</b>	<b>4,6</b>	<b>4,7</b>	<b>7,3</b>	<b>3,6</b>	<b>2,4</b>	<b>3,7</b>	<b>4,0</b>	<b>0,3</b>
<b>AÑO 1998</b>																								
Odontólogos	1.892	116	39	43	45	51	69	64	70	473	76	77	49	355	63	124	45	25	31	21	33	12	10	1
Población 1/	11.947.586	589.556	171.462	206.968	153.504	339.917	402.881	334.020	408.285	2.334.116	432.375	513.919	378.652	3.235.461	638.690	1.183.258	116.266	75.954	59.602	78.084	122.478	81.696	16.971	73.471
<b>TASA 3/</b>	<b>1,6</b>	<b>2,0</b>	<b>2,3</b>	<b>2,1</b>	<b>2,9</b>	<b>1,5</b>	<b>1,7</b>	<b>1,9</b>	<b>1,7</b>	<b>2,0</b>	<b>1,8</b>	<b>1,5</b>	<b>1,3</b>	<b>1,1</b>	<b>1,0</b>	<b>1,0</b>	<b>3,9</b>	<b>3,3</b>	<b>5,2</b>	<b>2,7</b>	<b>2,7</b>	<b>1,5</b>	<b>5,9</b>	<b>0,1</b>

1/ INEC- Estimaciones de Población por Extrapolación de las Proyecciones Subnacionales

2/ Proyecciones de Población 2001-2010, INEC-CELADE

3/ Tasas por 10.000 habitantes

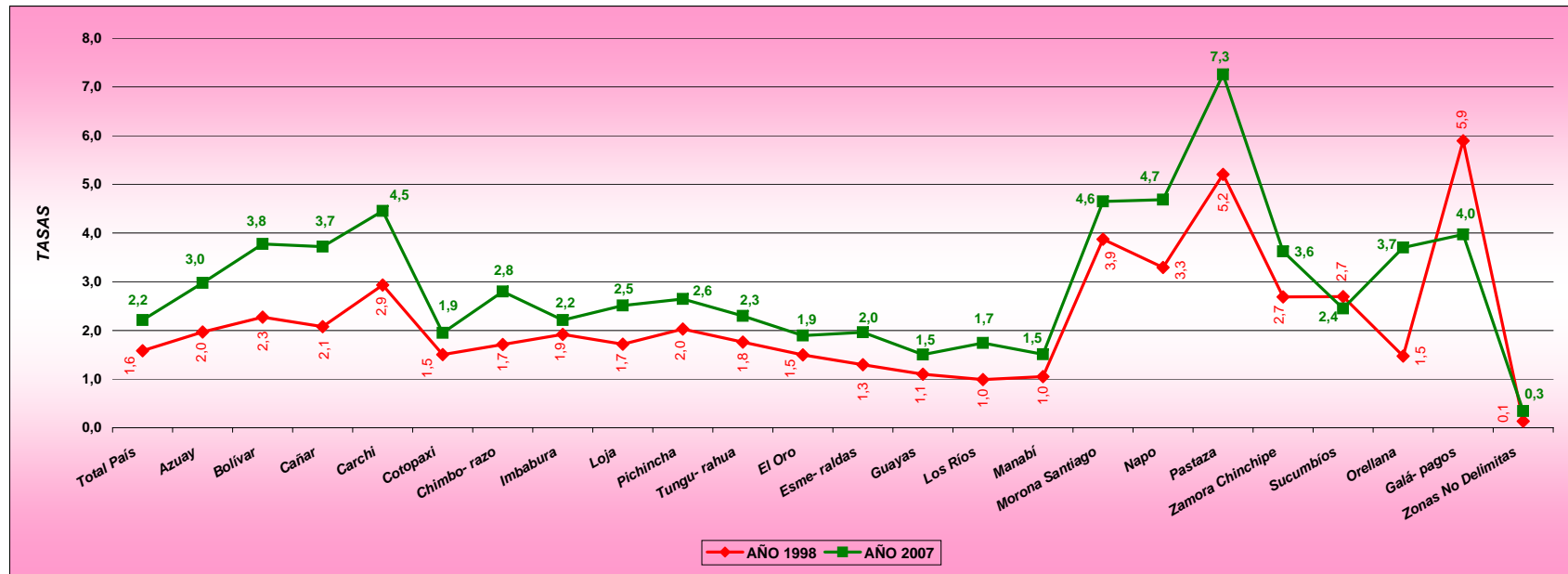

**RESUMEN GRÁFICO No. 12**  
**TASA DE ENFERMERAS SEGÚN PROVINCIAS**  
**AÑOS 1998 y 2007**

	Total País	Azuay	Bolívar	Cañar	Carchi	Cotopaxi	Chimbo- razo	Imbabura	Loja	Pichincha	Tungu- rahua	El Oro	Esme- raldas	Guayas	Los Ríos	Manabí	Morona Santiago	Napo	Pastaza	Zamora Chinchipec	Sucumbios	Orellana	Galá pagos	Zonas No Delimitas
<b>AÑO 2007</b>																								
Enfermeras	8.816	573	163	99	105	153	296	279	342	2.962	310	263	118	1.893	179	678	85	79	55	57	66	51	7	3
Población 2/	13.605.485	678.746	180.293	226.021	166.116	400.411	443.522	397.704	434.020	2.683.272	501.437	608.032	438.576	3.617.504	742.241	1.314.445	131.337	96.029	75.782	85.571	163.447	110.782	22.678	87.519
<b>TASA 3/</b>	<b>6,5</b>	<b>8,4</b>	<b>9,0</b>	<b>4,4</b>	<b>6,3</b>	<b>3,8</b>	<b>6,7</b>	<b>7,0</b>	<b>7,9</b>	<b>11,0</b>	<b>6,2</b>	<b>4,3</b>	<b>2,7</b>	<b>5,2</b>	<b>2,4</b>	<b>5,2</b>	<b>6,5</b>	<b>8,2</b>	<b>7,3</b>	<b>6,7</b>	<b>4,0</b>	<b>4,6</b>	<b>3,1</b>	<b>0,3</b>
<b>AÑO 1998</b>																								
Enfermeras	5.951	391	79	86	56	97	188	215	224	2.102	173	196	72	1.366	82	406	54	45	34	35	29	15	5	1
Población 1/	11.947.586	589.556	171.462	206.968	153.504	339.917	402.881	334.020	408.285	2.334.116	432.375	513.919	378.652	3.235.461	638.690	1.183.258	116.266	75.954	59.602	78.084	122.478	81.696	16.971	73.471
<b>TASA 3/</b>	<b>5,0</b>	<b>6,6</b>	<b>4,6</b>	<b>4,2</b>	<b>3,6</b>	<b>2,9</b>	<b>4,7</b>	<b>6,4</b>	<b>5,5</b>	<b>9,0</b>	<b>4,0</b>	<b>3,8</b>	<b>1,9</b>	<b>4,2</b>	<b>1,3</b>	<b>3,4</b>	<b>4,6</b>	<b>5,9</b>	<b>5,7</b>	<b>4,5</b>	<b>2,4</b>	<b>1,8</b>	<b>2,9</b>	<b>0,1</b>

1/ INEC- Estimaciones de Población por Extrapolación de las Proyecciones Subnacionales

2/ Proyecciones de Población 2001-2010, INEC-CELADE

3/ Tasas por 10.000 habitantes

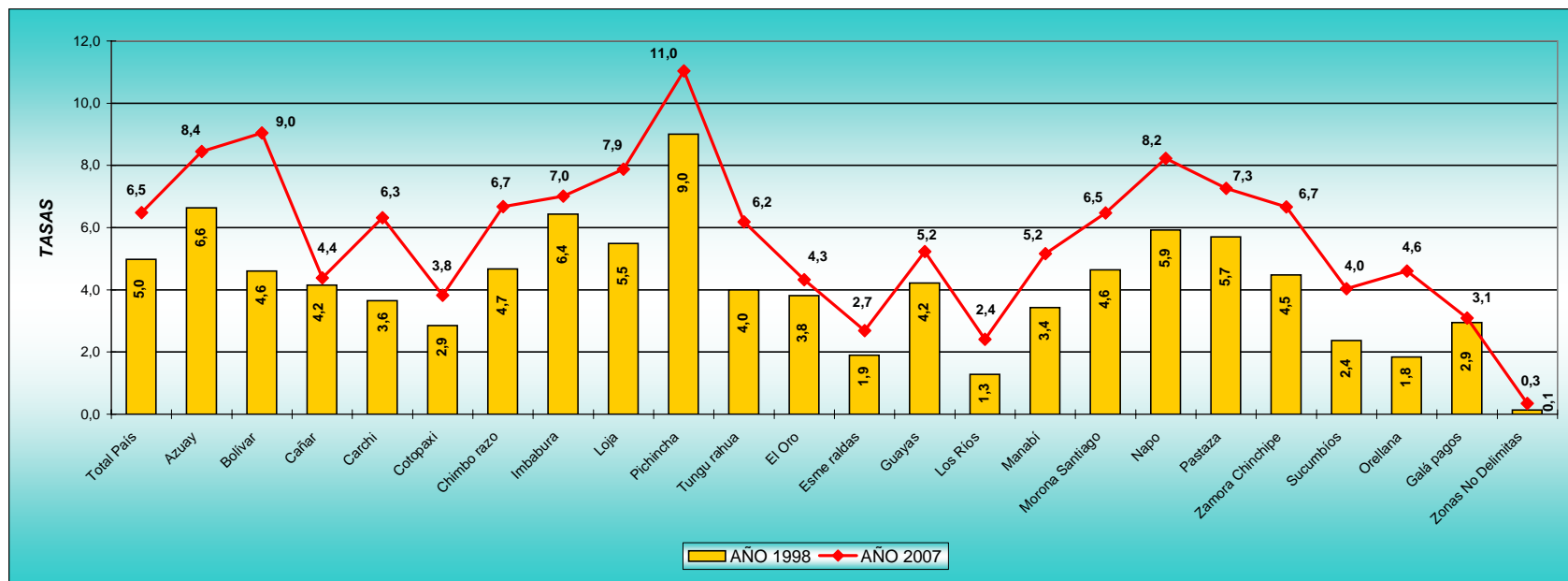

**RESUMEN GRÁFICO No. 13**  
**TASA DE OBSTETRICES SEGÚN PROVINCIAS**  
**AÑOS 1998 y 2007**

	Total País	Azuay	Bolívar	Cañar	Carchi	Cotopaxi	Chimbo-razo	Imbabura	Loja	Pichincha	Tungu-rahua	El Oro	Esme-raldas	Guayas	Los Ríos	Manabí	Morona Santiago	Napo	Pastaza	Zamora Chinchipe	Sucumbios	Orellana	Galá-pagos	Zonas No Delimitas
<b>AÑO 2007</b>																								
Obstetrces	1.415	14	28	14	55	80	62	18	15	279	57	60	79	385	97	80	8	16	22	11	19	8	4	4
Población 2/	13.605.485	678.746	180.293	226.021	166.116	400.411	443.522	397.704	434.020	2.683.272	501.437	608.032	438.576	3.617.504	742.241	1.314.445	131.337	96.029	75.782	85.571	163.447	110.782	22.678	87.519
<b>TASA 3/</b>	<b>1,0</b>	<b>0,2</b>	<b>1,6</b>	<b>0,6</b>	<b>3,3</b>	<b>2,0</b>	<b>1,4</b>	<b>0,4</b>	<b>0,3</b>	<b>1,0</b>	<b>1,1</b>	<b>1,0</b>	<b>1,8</b>	<b>1,1</b>	<b>1,3</b>	<b>0,6</b>	<b>0,6</b>	<b>1,7</b>	<b>2,9</b>	<b>1,3</b>	<b>1,2</b>	<b>0,7</b>	<b>1,8</b>	<b>0,5</b>
<b>AÑO 1998</b>																								
Obstetrces	899	19	17	13	25	44	30	17	14	208	38	36	30	267	38	54	10	7	10	7	10	3	1	1
Población 1/	11.947.586	589.556	171.462	206.968	153.504	339.917	402.881	334.020	408.285	2.334.116	432.375	513.919	378.652	3.235.461	638.690	1.183.258	116.266	75.954	59.602	78.084	122.478	81.696	16.971	73.471
<b>TASA 3/</b>	<b>0,8</b>	<b>0,3</b>	<b>1,0</b>	<b>0,6</b>	<b>1,6</b>	<b>1,3</b>	<b>0,7</b>	<b>0,5</b>	<b>0,3</b>	<b>0,9</b>	<b>0,9</b>	<b>0,7</b>	<b>0,8</b>	<b>0,8</b>	<b>0,6</b>	<b>0,5</b>	<b>0,9</b>	<b>0,9</b>	<b>1,7</b>	<b>0,9</b>	<b>0,8</b>	<b>0,4</b>	<b>0,6</b>	<b>0,1</b>

1/ INEC- Estimaciones de Población por Extrapolación de las Proyecciones Subnacionales

2/ Proyecciones de Población 2001-2010, INEC-CELADE

3/ Tasas por 10.000 habitantes

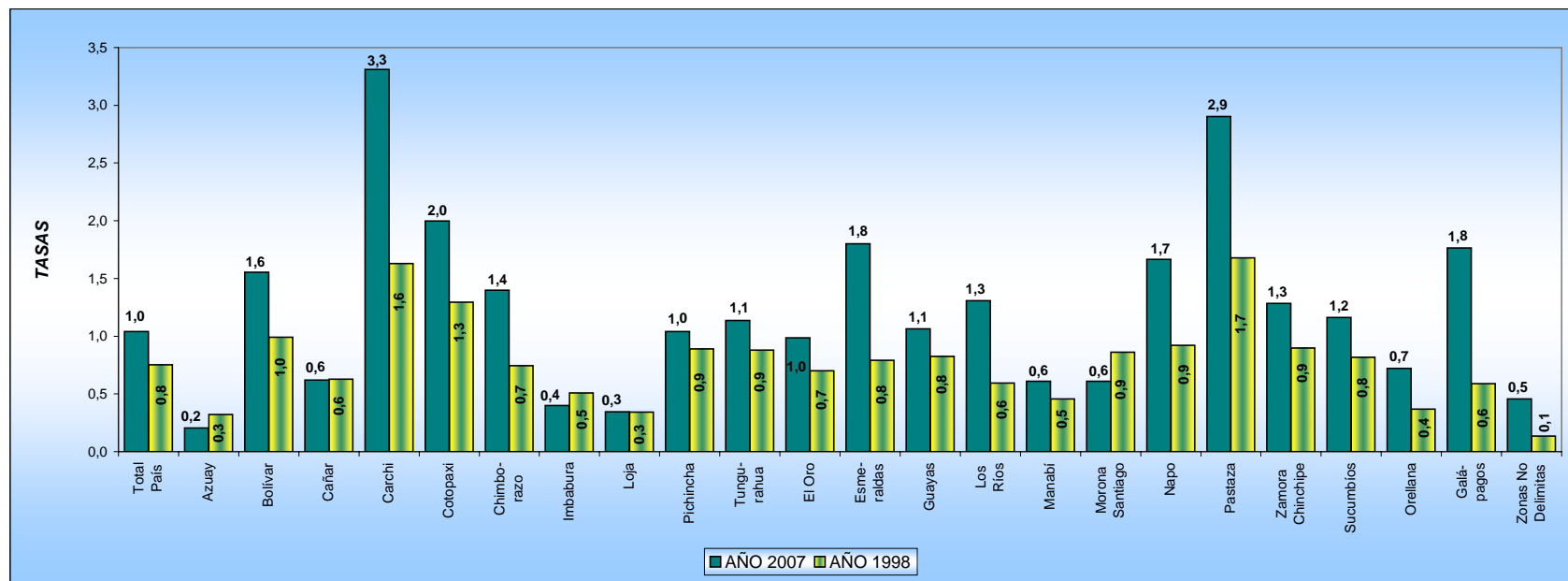

**RESUMEN GRÁFICO No. 14**  
**TASA DE AUXILIARES DE ENFERMERÍA SEGÚN PROVINCIAS**  
**AÑOS 1998 y 2007**

	Total País	Azuay	Bolívar	Cañar	Carchi	Cotopaxi	Chimbo-razo	Imbabura	Loja	Pichincha	Tungurahua	El Oro	Esmeraldas	Guayas	Los Ríos	Manabí	Morona Santiago	Napo	Pastaza	Zamora Chinchipe	Sucumbios	Orellana	Galápagos	Zonas No Delimitadas
<b>AÑO 2007</b>																								
Auxiliares Enfermería	14.235	737	172	284	140	322	450	290	580	3.443	399	502	379	4.036	588	1.179	180	103	113	98	122	82	15	21
Población 2/	13.605.485	678.746	180.293	226.021	166.116	400.411	443.522	397.704	434.020	2.683.272	501.437	608.032	438.576	3.617.504	742.241	1.314.445	131.337	96.029	75.782	85.571	163.447	110.782	22.678	87.519
<b>TASA 3/</b>	<b>10,5</b>	<b>10,9</b>	<b>9,5</b>	<b>12,6</b>	<b>8,4</b>	<b>8,0</b>	<b>10,1</b>	<b>7,3</b>	<b>13,4</b>	<b>12,8</b>	<b>8,0</b>	<b>8,3</b>	<b>8,6</b>	<b>11,2</b>	<b>7,9</b>	<b>9,0</b>	<b>13,7</b>	<b>10,7</b>	<b>14,9</b>	<b>11,5</b>	<b>7,5</b>	<b>7,4</b>	<b>6,6</b>	<b>2,4</b>
<b>AÑO 1998</b>																								
Auxiliares Enfermería	13.070	684	142	222	142	241	355	299	521	3.073	399	577	341	4.253	373	848	161	97	110	106	57	31	21	17
Población 1/	11.947.586	589.556	171.462	206.968	153.504	339.917	402.881	334.020	408.285	2.334.116	432.375	513.919	378.652	3.235.461	638.690	1.183.258	116.266	75.954	59.602	78.084	122.478	81.696	16.971	73.471
<b>TASA 3/</b>	<b>10,9</b>	<b>11,6</b>	<b>8,3</b>	<b>10,7</b>	<b>9,3</b>	<b>7,1</b>	<b>8,8</b>	<b>9,0</b>	<b>12,8</b>	<b>13,2</b>	<b>9,2</b>	<b>11,2</b>	<b>9,0</b>	<b>13,1</b>	<b>5,8</b>	<b>7,2</b>	<b>13,8</b>	<b>12,8</b>	<b>18,5</b>	<b>13,6</b>	<b>4,7</b>	<b>3,8</b>	<b>12,4</b>	<b>2,3</b>

1/ INEC- Estimaciones de Población por Extrapolación de las Proyecciones Subnacionales

2/ Proyecciones de Población 2001-2010, INEC-CELADE

3/ Tasas por 10.000 habitantes

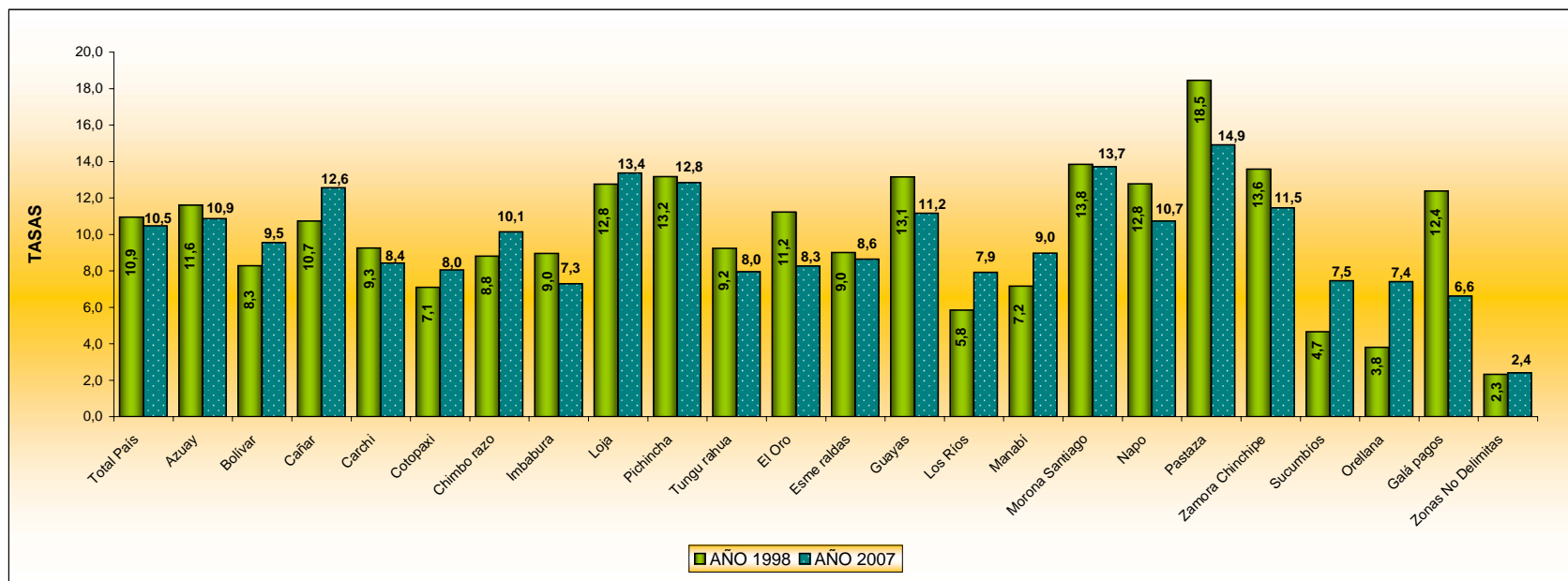

# **CUADROS ESTADÍSTICOS**



**Cuadro No.- 1**  
**NÚMERO DE MÉDICOS ESPECIALISTAS Y GENERALES, ODONTÓLOGOS, ENFERMERAS, OBSTETRICES, PSICÓLOGOS,**  
**AUXILIARES DE ENFERMERÍA, QUE TRABAJAN EN ESTABLECIMIENTOS DE SALUD Y TASAS SEGÚN REGIONES Y PROVINCIAS.- 2007**

REGIONES Y PROVINCIAS	POBLACIÓN 30-VI 1/	MÉDICOS 3/		ODONTÓLOGOS		PSICÓLOGOS		ENFERMERAS		OBSTETRICES		AUX. DE ENFERMERÍA	
		NÚMERO	TASA 2/	NÚMERO	TASA 2/	NÚMERO	TASA 2/	NÚMERO	TASA 2/	NÚMERO	TASA 2/	NÚMERO	TASA 2/
<b>TOTAL REPÚBLICA</b>	<b>13.605.485</b>	<b>21.970</b>	<b>16,2</b>	<b>3.009</b>	<b>2,2</b>	<b>397</b>	<b>0,3</b>	<b>8.816</b>	<b>6,5</b>	<b>1.415</b>	<b>1,0</b>	<b>14.235</b>	<b>10,5</b>
<b>REGIÓN SIERRA</b>	<b>6.111.542</b>	<b>12.195</b>	<b>20,0</b>	<b>1.652</b>	<b>2,7</b>	<b>255</b>	<b>0,4</b>	<b>5.282</b>	<b>8,6</b>	<b>622</b>	<b>1,0</b>	<b>6.817</b>	<b>11,2</b>
AZUAY	678.746	1.691	24,9	202	3,0	43	0,6	573	8,4	14	0,2	737	10,9
BOLÍVAR	180.293	184	10,2	68	3,8	0	0,0	163	9,0	28	1,6	172	9,5
CAÑAR	226.021	280	12,4	84	3,7	8	0,4	99	4,4	14	0,6	284	12,6
CARCHI	166.116	143	8,6	74	4,5	4	0,2	105	6,3	55	3,3	140	8,4
COTOPAXI	400.411	430	10,7	78	1,9	7	0,2	153	3,8	80	2,0	322	8,0
CHIMBORAZO	443.522	553	12,5	124	2,8	12	0,3	296	6,7	62	1,4	450	10,1
IMBABURA	397.704	370	9,3	88	2,2	3	0,1	279	7,0	18	0,4	290	7,3
LOJA	434.020	840	19,4	109	2,5	12	0,3	342	7,9	15	0,3	580	13,4
PICHINCHA	2.683.272	6.710	25,0	710	2,6	150	0,6	2.962	11,0	279	1,0	3.443	12,8
TUNGURAHUA	501.437	994	19,8	115	2,3	16	0,3	310	6,2	57	1,1	399	8,0
<b>REGIÓN COSTA</b>	<b>6.720.798</b>	<b>9.127</b>	<b>13,6</b>	<b>1.072</b>	<b>1,6</b>	<b>133</b>	<b>0,2</b>	<b>3.131</b>	<b>4,7</b>	<b>701</b>	<b>1,0</b>	<b>6.684</b>	<b>9,9</b>
EL ORO	608.032	841	13,8	115	1,9	8	0,1	263	4,3	60	1,0	502	8,3
ESMERALDAS	438.576	388	8,8	86	2,0	8	0,2	118	2,7	79	1,8	379	8,6
GUAYAS	3.617.504	5.260	14,5	544	1,5	103	0,3	1.893	5,2	385	1,1	4.036	11,2
LOS RÍOS	742.241	1.045	14,1	129	1,7	8	0,1	179	2,4	97	1,3	588	7,9
MANABÍ	1.314.445	1.593	12,1	198	1,5	6	0,0	678	5,2	80	0,6	1.179	9,0
<b>REGIÓN AMAZÓNICA</b>	<b>662.948</b>	<b>598</b>	<b>9,0</b>	<b>273</b>	<b>4,1</b>	<b>9</b>	<b>0,1</b>	<b>393</b>	<b>5,9</b>	<b>84</b>	<b>1,3</b>	<b>698</b>	<b>10,5</b>
MORONA SANTIAGO	131.337	130	9,9	61	4,6	1	0,1	85	6,5	8	0,6	180	13,7
NAPO	96.029	91	9,5	45	4,7	1	0,1	79	8,2	16	1,7	103	10,7
PASTAZA	75.782	95	12,5	55	7,3	2	0,3	55	7,3	22	2,9	113	14,9
ZAMORA CHINCHIPE	85.571	70	8,2	31	3,6	1	0,1	57	6,7	11	1,3	98	11,5
SUCUMBÍOS	163.447	137	8,4	40	2,4	2	0,1	66	4,0	19	1,2	122	7,5
ORELLANA	110.782	75	6,8	41	3,7	2	0,2	51	4,6	8	0,7	82	7,4
<b>REGIÓN INSULAR</b>	<b>22.678</b>	<b>9</b>	<b>4,0</b>	<b>9</b>	<b>4,0</b>	<b>0</b>	<b>0,0</b>	<b>7</b>	<b>3,1</b>	<b>4</b>	<b>1,8</b>	<b>15</b>	<b>6,6</b>
GALÁPAGOS	22.678	9	4,0	9	4,0	0,0	0,0	7	3,1	4	1,8	15	6,6
<b>ZONAS NO DELIMITADAS</b>	<b>87.519</b>	<b>41</b>	<b>4,7</b>	<b>3</b>	<b>0,3</b>	<b>0</b>	<b>0,0</b>	<b>3</b>	<b>0,3</b>	<b>4</b>	<b>0,5</b>	<b>21</b>	<b>2,4</b>

1/ Proyecciones de Población 2001 - 2010, INEC - CELADE.

2/ Tasas por 10.000 habitantes

3/ Excluye a médicos residentes y rurales, por cuanto no son de especialidades.  
Incluye médicos que trabajan en tiempo ocasional o de llamada



**CUADRO No. 2**  
**NÚMERO DE ESTABLECIMIENTOS DE SALUD, CON INTERNACIÓN Y SIN INTERNACIÓN HOSPITALARIA SEGÚN SECTOR Y ENTIDAD A LA QUE PERTENECEN. - 2007**

SECTOR Y ENTIDAD	TOTAL ESTABLE- CIMENTOS	ESTABLECIMIENTOS CON INTERNACIÓN										ESTABLECIMIENTOS SIN INTERNACIÓN					
		TOTAL	HOSPITAL BÁSICO	HOSPITAL GENERAL	HOSPITAL ESPECIALIZADO		HOSPITAL DE ESPECIA- LIDADES	CLÍNICA GENERAL	CLÍNICA ESPECIALIZADA		OTRAS CLÍNICAS ESPECIA- LIZADAS	TOTAL	CENTRO DE SALUD	SUB- CENTRO DE SALUD	PUESTO DE SALUD	DISPEN- SARIO MÉDICO	OTROS 1/
					AGUDO	CRÓNICO			AGUDA	CRÓNICA (PSIQUIA- TRÍA)							
<b>TOTAL REPÚBLICA</b>	<b>3.847</b>	<b>729</b>	<b>90</b>	<b>84</b>	<b>12</b>	<b>19</b>	<b>9</b>	<b>479</b>	<b>32</b>	<b>1</b>	<b>3</b>	<b>3.118</b>	<b>163</b>	<b>1.262</b>	<b>261</b>	<b>1.368</b>	<b>64</b>
<b>SECTOR PÚBLICO:</b>	<b>3.099</b>	<b>184</b>	<b>87</b>	<b>65</b>	<b>10</b>	<b>18</b>	<b>4</b>	-	-	-	-	<b>2.915</b>	<b>158</b>	<b>1.262</b>	<b>261</b>	<b>1.218</b>	<b>16</b>
MINISTERIO DE SALUD PÚBLICA	1.799	125	79	28	8	9	1	-	-	-	-	1.674	138	1.260	261	13	2
MINISTERIO DE GOBIERNO Y POLICÍA	36	2	-	2	-	-	-	-	-	-	-	34	-	-	-	34	-
MINISTERIO DE DEFENSA NACIONAL	68	11	-	11	-	-	-	-	-	-	-	57	2	-	-	55	-
MINISTERIO DE EDUCACIÓN	101	-	-	-	-	-	-	-	-	-	-	101	-	-	-	101	-
OTROS MINISTERIOS 2/	30	-	-	-	-	-	-	-	-	-	-	30	-	-	-	25	5
INSTITUTO ECUATORIANO DE SEGURIDAD SOCIAL	71	19	5	11	-	-	3	-	-	-	-	52	9	2	-	41	-
ANEXOS AL SEGURO SOCIAL - IESS	268	-	-	-	-	-	-	-	-	-	-	268	-	-	-	268	-
SEGURO SOCIAL CAMPESINO	582	-	-	-	-	-	-	-	-	-	-	582	-	-	-	582	-
OTROS PÚBLICOS 3/	20	-	-	-	-	-	-	-	-	-	-	20	-	-	-	15	5
CONSEJOS PROVINCIALES	6	-	-	-	-	-	-	-	-	-	-	6	-	-	-	6	-
MUNICIPIOS	77	10	-	10	-	-	-	-	-	-	-	67	8	-	-	59	-
UNIVERSIDADES Y POLITÉCNICAS	15	-	-	-	-	-	-	-	-	-	-	15	-	-	-	14	1
JUNTA DE BENEFICENCIA DE GUAYAQUIL	6	5	-	2	2	1	-	-	-	-	-	1	-	-	-	1	-
CRUZ ROJA ECUATORIANA	3	-	-	-	-	-	-	-	-	-	-	3	-	-	-	-	3
SOCIEDAD DE LUCHA CONTRA EL CÁNCER *	13	8	-	-	-	8	-	-	-	-	-	5	1	-	-	4	-
FISCO MISIONALES	4	4	3	1	-	-	-	-	-	-	-	-	-	-	-	-	-
<b>SECTOR PRIVADO:</b>	<b>748</b>	<b>545</b>	<b>3</b>	<b>19</b>	<b>2</b>	<b>1</b>	<b>5</b>	<b>479</b>	<b>32</b>	<b>1</b>	<b>3</b>	<b>203</b>	<b>5</b>	<b>-</b>	<b>-</b>	<b>150</b>	<b>48</b>
SIN FINES DE LUCRO 4/	212	31	3	9	2	1	-	16	-	-	-	181	5	-	-	130	46
CON FINES DE LUCRO 5/	536	514	-	10	-	-	5	463	32	1	3	22	-	-	-	20	2

1/ INCLUYE: CRUZ ROJA, PLANIFICACIÓN FAMILIAR, INSTITUTO NACIONAL DE LA NIÑEZ Y LA FAMILIA (INNFA), CLÍNICAS Y BRIGADAS MÓVILES, ETC.

2/ INCLUYE: MINISTERIO DE BIENESTAR SOCIAL, MINISTERIO DE OBRAS PÚBLICAS Y OTROS

3/ INCLUYE: SOCIEDAD PROTECTORA DE LA INFANCIA, INSTITUTO NACIONAL DE LA NIÑEZ Y LA FAMILIA (INNFA), ETC

4/ INCLUYE: ONGS, FUNDACIONES Y PASTORALES, APROFE, CEMOPLAF, ETC. ADEMÁS 2 ESTABLECIMIENTOS DE UNIVERSIDADES Y ESCUELAS POLITÉCNICAS SIN FINES DE LUCRO

5/ INCLUYE: LOS ESTABLECIMIENTOS CON FINES DE LUCRO, ADEMÁS DE UN ESTABLECIMIENTO DE UNIVERSIDADES Y ESCUELAS POLITÉCNICAS CON FINES DE LUCRO

\* SOLCA

**Cuadro No. 3**  
**NÚMERO DE ESTABLECIMIENTOS DE SALUD, CON INTERNACIÓN Y SIN INTERNACIÓN HOSPITALARIA QUE PERTENECEN AL SECTOR PÚBLICO,**  
**POR CLASE DE ESTABLECIMIENTO SEGÚN ENTIDAD .- 2007**

SECTOR Y ENTIDAD	TOTAL ESTABLE- CIMIENTOS	ESTABLECIMIENTOS CON INTERNACIÓN												ESTABLECIMIENTOS SIN INTERNACIÓN					
		TOTAL	HOSPITAL BÁSICO	HOSPITAL GENERAL	HOSPITAL ESPECIALIZADO AGUDO			HOSPITAL ESPECIALIZADO CRÓNICO					HOSPITAL DE ESPECIAL- IDADES	TOTAL	CENTRO DE SALUD	SUB- CENTRO DE SALUD	PUESTO DE SALUD	DISPEN- SARIO MÉDICO	OTROS 1/
					INFEC- TOLOGÍA	GINECO- OBSTÉ- TRICO	PEDIÁ- TRICO	PSQUIÁ- TRICO Y SANA- TORIO DE ALCOHÓ- LICOS	DERMA- TOLÓGICO (LEPRO- COMIOS)	ONCOLÓ- GICO	NEUMO- LÓGICO	GERIÁ- TRICO							
SECTOR PÚBLICO:	3.099	184	87	65	1	5	4	4	3	8	1	2	4	2.915	158	1.262	261	1.218	16
MINISTERIO DE SALUD	1.799	125	79	28	1	4	3	3	3	-	1	2	1	1.674	138	1.260	261	13	2
MINISTERIO DE GOBIERNO Y POLICÍA	36	2	-	2	-	-	-	-	-	-	-	-	-	34	-	-	-	34	-
MINISTERIO DE DEFENSA NACIONAL	68	11	-	11	-	-	-	-	-	-	-	-	-	57	2	-	-	55	-
MINISTERIO DE EDUCACIÓN	101	-	-	-	-	-	-	-	-	-	-	-	-	101	-	-	-	101	-
OTROS MINISTERIOS 2/	30	-	-	-	-	-	-	-	-	-	-	-	-	30	-	-	-	25	5
INSTITUTO ECUATORIANO SEGURIDAD SOCIAL	71	19	5	11	-	-	-	-	-	-	-	-	3	52	9	2	-	41	-
ANEXOS AL SEGURO SOCIAL - IESS	268	-	-	-	-	-	-	-	-	-	-	-	-	268	-	-	-	268	-
SEGURO SOCIAL CAMPESINO	582	-	-	-	-	-	-	-	-	-	-	-	-	582	-	-	-	582	-
OTROS PÚBLICOS 3/	20	-	-	-	-	-	-	-	-	-	-	-	-	20	-	-	-	15	5
CONSEJOS PROVINCIALES	6	-	-	-	-	-	-	-	-	-	-	-	-	6	-	-	-	6	-
MUNICIPIOS	77	10	-	10	-	-	-	-	-	-	-	-	-	67	8	-	-	59	-
UNIVERSIDADES Y POLITÉCNICAS	15	-	-	-	-	-	-	-	-	-	-	-	-	15	-	-	-	14	1
JUNTA DE BENEFICENCIA DE GUAYAQUIL	6	5	-	2	-	1	1	1	-	-	-	-	-	1	-	-	-	1	-
CRUZ ROJA ECUATORIANA	3	-	-	-	-	-	-	-	-	-	-	-	-	3	-	-	-	-	3
SOCIEDAD DE LUCHA CONTRA EL CÁNCER*	13	8	-	-	-	-	-	-	-	8	-	-	-	5	1	-	-	4	-
FISCO MISIONALES	4	4	3	1	-	-	-	-	-	-	-	-	-	-	-	-	-	-	-

1/ INCLUYE: CRUZ ROJA, PLANIFICACIÓN FAMILIAR, INSTITUTO NACIONAL DE LA NIÑEZ Y LA FAMILIA (INNFA), CLÍNICAS Y BRIGADAS MÓVILES, ETC.

2/ INCLUYE: MINISTERIO DE BIENESTAR SOCIAL, MINISTERIO DE OBRAS PÚBLICAS Y OTROS

3/ INCLUYE: INNFA, SOCIEDAD PROTECTORA DE LA INFANCIA, ETC

\* SOLCA

**CUADRO No. 4**  
**NÚMERO DE ESTABLECIMIENTOS DE SALUD, CON INTERNACIÓN Y SIN INTERNACIÓN HOSPITALARIA, QUE PERTENECEN AL SECTOR PRIVADO, POR CLASE DE ESTABLECIMIENTO**  
**SEGÚN REGIONES Y PROVINCIAS - 2007**

REGIONES Y PROVINCIAS	TOTAL ESTABLE- CIMIENTOS	ESTABLECIMIENTOS CON INTERNACIÓN												ESTABLECIMIENTOS SIN INTERNACIÓN			
		TOTAL	CLÍNICA GENERAL	CLÍNICA ESPECIALIZADA AGUDA			CLÍNICA ESPECIAL- LIZADA CRÓNICA (PSIQUIATRÍA)	OTRAS CLÍNICAS ESPECIAL- LIZADAS	HOSPITAL BÁSICO	HOSPITAL GENERAL	HOSPITAL ESPECIALIZADO		HOSPITAL DE ESPECIAL- LIDADES	TOTAL	CENTRO DE SALUD	DISPEN- SARIO MÉDICO	OTROS 1/
				GINECO- OBSTETRICIA	PEDIATRÍA	TRAUMA- TOLOGÍA					AGUDO	CRÓNICO					
TOTAL REPÚBLICA	748	545	479	29	2	1	1	3	3	19	2	1	5	203	5	150	48
REGIÓN SIERRA:	335	268	235	11	1	-	-	-	2	14	-	1	4	67	2	40	25
AZUAY	53	36	31	-	-	-	-	-	1	1	-	1	2	17	1	15	1
BOLÍVAR	5	4	4	-	-	-	-	-	-	-	-	-	-	1	-	1	-
CAÑAR	9	7	7	-	-	-	-	-	-	-	-	-	-	2	-	1	1
CARCHI	7	6	5	1	-	-	-	-	-	-	-	-	-	1	-	-	1
COTOPAXI	15	13	11	-	1	-	-	-	1	-	-	-	-	2	-	-	2
CHIMBORAZO	14	12	10	-	-	-	-	-	-	2	-	-	-	2	-	-	2
IMBABURA	8	6	6	-	-	-	-	-	-	-	-	-	-	2	-	-	2
LOJA	22	15	14	-	-	-	-	-	-	1	-	-	-	7	-	6	1
PICHINCHA	166	140	122	9	-	-	-	-	-	7	-	-	2	26	1	10	15
TUNGURAHUA	36	29	25	1	-	-	-	-	-	3	-	-	-	7	-	7	-
REGIÓN COSTA:	390	259	228	17	1	1	1	3	1	4	2	-	1	131	3	107	21
EL ORO	37	30	29	1	-	-	-	-	-	-	-	-	-	7	-	5	2
ESMERALDAS	12	7	7	-	-	-	-	-	-	-	-	-	-	5	-	3	2
GUAYAS	183	97	81	6	1	1	1	1	-	4	1	-	1	86	1	74	11
LOS RÍOS	101	76	64	8	-	-	-	2	1	-	1	-	-	25	-	22	3
MANABÍ	57	49	47	2	-	-	-	-	-	-	-	-	-	8	2	3	3
REGIÓN AMAZÓNICA:	18	13	11	1	-	-	-	-	-	1	-	-	-	5	-	3	2
MORONA SANTIAGO	3	3	3	-	-	-	-	-	-	-	-	-	-	-	-	-	-
NAPO	1	1	1	-	-	-	-	-	-	-	-	-	-	-	-	-	-
PASTAZA	2	1	-	-	-	-	-	-	-	1	-	-	-	1	-	1	-
ZAMORA CHINCHIPE	1	-	-	-	-	-	-	-	-	-	-	-	-	1	-	1	-
SUCUMBÍOS	8	6	5	1	-	-	-	-	-	-	-	-	-	2	-	-	2
ORELLANA	3	2	2	-	-	-	-	-	-	-	-	-	-	1	-	1	-
ZONAS NO DELIMITADAS	5	5	5	-	-	-	-	-	-	-	-	-	-	-	-	-	-

1/ INCLUYE: PLANIFICACIÓN FAMILIAR, CLÍNICAS Y BRIGADAS MÓVILES, ETC.

**Cuadro No. 5**  
**NÚMERO DE ESTABLECIMIENTOS DE SALUD CON INTERNACIÓN HOSPITALARIA, POR SECTOR Y ENTIDAD A LA QUE PERTENECEN,**  
**SEGÚN REGIONES Y PROVINCIAS.- 2007**

REGIONES Y PROVINCIAS	TOTAL ESTABLE- CIMIENTOS	SECTOR PÚBLICO									SECTOR PRIVADO		
		TOTAL	MINISTERIO DE SALUD	MINISTERIO DE GOBIERNO Y POLICÍA	MINISTERIO DE DEFENSA NACIONAL	INSTITUTO ECUATORIANO DE SEGURIDAD SOCIAL	MUNICIPIOS	JUNTA DE BENEFICENCIA DE GUAYAQUIL	SOCIEDAD DE LUCHA CONTRA EL CÁNCER *	FISCO MISIONALES	TOTAL	SIN FINES DE LUCRO 1/	CON FINES DE LUCRO 2/
<b>TOTAL REPÚBLICA</b>	<b>729</b>	<b>184</b>	<b>125</b>	<b>2</b>	<b>11</b>	<b>19</b>	<b>10</b>	<b>5</b>	<b>8</b>	<b>4</b>	<b>545</b>	<b>31</b>	<b>514</b>
<b>REGIÓN SIERRA:</b>	<b>351</b>	<b>83</b>	<b>59</b>	<b>1</b>	<b>4</b>	<b>8</b>	<b>7</b>	<b>-</b>	<b>4</b>	<b>-</b>	<b>268</b>	<b>16</b>	<b>252</b>
AZUAY	47	11	7	-	1	1	1	-	1	-	36	6	30
BOLÍVAR	9	5	3	-	-	1	1	-	-	-	4	1	3
CAÑAR	10	3	3	-	-	-	-	-	-	-	7	-	7
CARCHI	9	3	3	-	-	-	-	-	-	-	6	-	6
COTOPAXI	18	5	4	-	-	1	-	-	-	-	13	2	11
CHIMBORAZO	21	9	6	-	1	1	-	-	1	-	12	1	11
IMBABURA	12	6	4	-	-	1	1	-	-	-	6	-	6
LOJA	27	12	8	-	1	1	1	-	1	-	15	-	15
PICHINCHA	163	23	17	1	1	1	2	-	1	-	140	4	136
TUNGURAHUA	35	6	4	-	-	1	1	-	-	-	29	2	27
<b>REGIÓN COSTA:</b>	<b>334</b>	<b>75</b>	<b>49</b>	<b>1</b>	<b>4</b>	<b>10</b>	<b>2</b>	<b>5</b>	<b>4</b>	<b>-</b>	<b>259</b>	<b>13</b>	<b>246</b>
EL ORO	42	12	7	-	1	1	2	-	1	-	30	-	30
ESMERALDAS	15	8	6	-	1	1	-	-	-	-	7	-	7
GUAYAS	131	34	21	1	2	4	-	5	1	-	97	9	88
LOS RÍOS	83	7	6	-	-	1	-	-	-	-	76	3	73
MANABÍ	63	14	9	-	-	3	-	-	2	-	49	1	48
REGIÓN AMAZÓNICA:	37	24	15	-	3	1	1	-	-	4	13	1	12
MORONA SANTIAGO	10	7	6	-	1	-	-	-	-	-	3	-	3
NAPO	5	4	2	-	-	-	-	-	-	2	1	-	1
PASTAZA	5	4	1	-	1	1	-	-	-	1	1	1	-
ZAMORA CHINCHIPE	3	3	3	-	-	-	-	-	-	-	-	-	-
SUCUMBÍOS	8	2	2	-	-	-	-	-	-	-	6	-	6
ORELLANA	6	4	1	-	1	-	1	-	-	1	2	-	2
<b>REGIÓN INSULAR:</b>	<b>2</b>	<b>2</b>	<b>2</b>	<b>-</b>	<b>-</b>	<b>-</b>	<b>-</b>	<b>-</b>	<b>-</b>	<b>-</b>	<b>-</b>	<b>-</b>	<b>-</b>
GALÁPAGOS	2	2	2	-	-	-	-	-	-	-	-	-	-
<b>ZONAS NO DELIMITADAS</b>	<b>5</b>	<b>-</b>	<b>-</b>	<b>-</b>	<b>-</b>	<b>-</b>	<b>-</b>	<b>-</b>	<b>-</b>	<b>-</b>	<b>5</b>	<b>1</b>	<b>4</b>

1/ INCLUYE: ONGS FUNCIONES Y PASTORALES, APROFE, CEMOPLAF, ETC.

2/ INCLUYE: LOS ESTABLECIMIENTOS PRIVADOS CON FINES DE LUCRO.

\* SOLCA

Cuadro No. 6

## NÚMERO DE ESTABLECIMIENTOS DE SALUD SIN INTERNACIÓN HOSPITALARIA, POR SECTOR Y ENTIDAD A LA QUE PERTENECEN, SEGÚN REGIONES Y PROVINCIAS.- 2007

REGIONES Y PROVINCIAS	TOTAL ESTABLE- CIMIENTOS	TOTAL	SECTOR PÚBLICO															SECTOR PRIVADO		
			MINISTERIO DE SALUD	MINISTERIO DE GOBIERNO Y POLICÍA	MINISTERIO DE DEFENSA NACIONAL	MINISTERIO DE EDUCACIÓN	OTROS MINISTERIOS 1/	INSTITUTO ECUATO- RIANO DE SEGURIDAD SOCIAL	ANEXOS AL SEGURO SOCIAL IESS	SEGURO SOCIAL CAMPE- SINO	OTROS PÚBLICOS 2/	CONSEJOS PROVIN- CIALES	MUNI- CIPIOS	UNIVERSI- DADES Y POLÍTEC- NICAS PÚBLICAS	JUNTA DE BENEFI- CENCIA DE GUAYAQUIL	CRUZ ROJA ECUATO- RIANA	SOCIEDAD DE LUCHA CONTRA EL CÁNCER *	TOTAL	SIN FINES DE LUCRO 3/	CON FINES DE LUCRO 4/
<b>TOTAL REPÚBLICA</b>	<b>3.118</b>	<b>2.915</b>	<b>1.674</b>	<b>34</b>	<b>57</b>	<b>101</b>	<b>30</b>	<b>52</b>	<b>268</b>	<b>582</b>	<b>20</b>	<b>6</b>	<b>67</b>	<b>15</b>	<b>1</b>	<b>3</b>	<b>5</b>	<b>203</b>	<b>181</b>	<b>22</b>
<b>REGIÓN SIERRA:</b>	<b>1.668</b>	<b>1.601</b>	<b>822</b>	<b>23</b>	<b>30</b>	<b>90</b>	<b>15</b>	<b>30</b>	<b>237</b>	<b>317</b>	<b>9</b>	<b>5</b>	<b>11</b>	<b>8</b>	<b>-</b>	<b>2</b>	<b>2</b>	<b>67</b>	<b>61</b>	<b>6</b>
AZUAY	228	211	86	3	2	20	-	1	50	45	2	-	1	1	-	-	-	17	12	5
BOLÍVAR	79	78	52	2	-	-	-	1	1	19	-	1	-	1	-	-	1	1	1	-
CAÑAR	100	98	62	3	-	3	-	3	2	25	-	-	-	-	-	-	2	2	-	-
CARCHI	75	74	49	1	-	5	1	3	-	15	-	-	-	-	-	-	1	1	-	-
COTOPAXI	104	102	50	2	2	2	2	-	5	38	-	-	1	-	-	-	2	2	-	-
CHIMBORAZO	155	153	84	1	1	5	-	2	11	46	1	-	-	1	-	1	2	2	-	-
IMBABURA	100	98	52	2	1	4	2	3	9	24	1	-	-	-	-	-	2	2	-	-
LOJA	208	201	116	1	7	6	1	3	17	48	-	1	-	1	-	-	7	6	1	-
PICHINCHA	502	476	194	6	16	38	9	12	137	46	5	2	8	2	-	1	26	26	-	-
TUNGURAHUA	117	110	77	2	1	7	-	2	5	11	-	1	1	2	-	-	1	7	7	-
<b>REGIÓN COSTA:</b>	<b>1.113</b>	<b>982</b>	<b>593</b>	<b>10</b>	<b>18</b>	<b>9</b>	<b>14</b>	<b>18</b>	<b>30</b>	<b>218</b>	<b>3</b>	<b>1</b>	<b>56</b>	<b>7</b>	<b>1</b>	<b>1</b>	<b>3</b>	<b>131</b>	<b>115</b>	<b>16</b>
EL ORO	111	104	80	2	7	-	-	1	-	12	-	-	2	-	-	-	7	6	1	-
ESMERALDAS	136	131	84	3	1	1	-	-	7	32	-	-	1	1	-	-	1	5	5	-
GUAYAS	430	344	188	2	6	8	13	8	16	48	2	1	49	2	1	-	86	77	9	-
LOS RÍOS	124	99	74	1	2	-	-	3	1	15	-	-	-	2	-	1	25	21	4	-
MANABÍ	312	304	167	2	2	-	1	6	6	111	1	-	4	2	-	-	2	8	6	2
<b>REGIÓN AMAZÓNICA:</b>	<b>328</b>	<b>323</b>	<b>251</b>	<b>1</b>	<b>9</b>	<b>2</b>	<b>1</b>	<b>4</b>	<b>1</b>	<b>46</b>	<b>8</b>	<b>-</b>	<b>-</b>	<b>-</b>	<b>-</b>	<b>-</b>	<b>-</b>	<b>5</b>	<b>5</b>	<b>-</b>
MORONA SANTIAGO	95	95	75	-	2	1	-	2	-	15	-	-	-	-	-	-	-	-	-	-
NAPO	37	37	30	-	-	-	-	1	-	5	1	-	-	-	-	-	-	-	-	-
PASTAZA	53	52	42	1	2	-	1	-	-	6	-	-	-	-	-	-	1	1	-	-
ZAMORA CHINCHIPE	56	55	43	-	1	1	-	1	-	9	-	-	-	-	-	-	1	1	-	-
SUCUMBÍOS	49	47	32	-	4	-	-	-	1	5	5	-	-	-	-	-	2	2	-	-
ORELLANA	38	37	29	-	-	-	-	-	-	6	2	-	-	-	-	-	1	1	-	-
<b>REGIÓN INSULAR:</b>	<b>7</b>	<b>7</b>	<b>6</b>	<b>-</b>	<b>-</b>	<b>-</b>	<b>-</b>	<b>-</b>	<b>-</b>	<b>1</b>	<b>-</b>	<b>-</b>	<b>-</b>	<b>-</b>	<b>-</b>	<b>-</b>	<b>-</b>	<b>-</b>	<b>-</b>	<b>-</b>
GALÁPAGOS	7	7	6	-	-	-	-	-	-	1	-	-	-	-	-	-	-	-	-	-
<b>ZONAS NO DELIMITADAS</b>	<b>2</b>	<b>2</b>	<b>2</b>	<b>-</b>	<b>-</b>	<b>-</b>	<b>-</b>	<b>-</b>	<b>-</b>	<b>-</b>	<b>-</b>	<b>-</b>	<b>-</b>	<b>-</b>	<b>-</b>	<b>-</b>	<b>-</b>	<b>-</b>	<b>-</b>	<b>-</b>

1/ INCLUYE: MINISTERIO DE BIENESTAR SOCIAL, MINISTERIO DE OBRAS PÚBLICAS, OTROS

2/ INCLUYE: SOCIEDAD PROTECTORA DE LA INFANCIA, INSTITUTO NACIONAL DE LA NIÑEZ Y LA FAMILIA (INNFA), ETC.

3/ INCLUYE: ONGS, FUNDACIONES Y PASTORALES, APROFE, CEMOPLAF, ETC. ADEMÁS 2 ESTABLECIMIENTOS DE UNIVERSIDADES Y ESCUELAS POLITÉCNICAS PRIVADAS SIN FINES DE LUCRO

4/ INCLUYE: LOS ESTABLECIMIENTOS CON FINES DE LUCRO, ADEMÁS DE UN ESTABLECIMIENTO DE UNIVERSIDADES Y ESCUELAS POLITÉCNICAS PRIVADAS CON FINES DE LUCRO

\* SOLCA

Cuadro No. 7

## NÚMERO DE ESTABLECIMIENTOS DE SALUD, CON INTERNACIÓN Y SIN INTERNACIÓN HOSPITALARIA, POR CLASE, SEGÚN REGIONES, PROVINCIAS Y CANTONES.- 2007

REGIONES, PROVINCIAS Y CANTONES	TOTAL ESTABLE- CIMIENTOS 1/	ESTABLECIMIENTOS CON INTERNACIÓN										ESTABLECIMIENTOS SIN INTERNACIÓN					
		TOTAL	HOSPITAL BÁSICO	HOSPITAL GENERAL	HOSPITAL ESPECIALIZADO		HOSPITAL DE ESPECIALI- DADES	CLÍNICA GENERAL	CLÍNICA ESPECIALIZADA		OTRAS CLÍNICAS ESPECIALI- ZADAS	TOTAL	CENTRO DE SALUD	SUB- CENTRO DE SALUD	PUESTO DE SALUD	DISPEN- SARIO MÉDICO	OTROS 2/
					AGUDO	CRÓNICO			AGUDA	CRÓNICA							
<b>TOTAL REPÚBLICA:</b>	<b>3.847</b>	<b>729</b>	<b>90</b>	<b>84</b>	<b>12</b>	<b>19</b>	<b>9</b>	<b>479</b>	<b>32</b>	<b>1</b>	<b>3</b>	<b>3.118</b>	<b>163</b>	<b>1.262</b>	<b>261</b>	<b>1.368</b>	<b>64</b>
<b>REGIÓN SIERRA:</b>	<b>2.019</b>	<b>351</b>	<b>38</b>	<b>44</b>	<b>3</b>	<b>12</b>	<b>7</b>	<b>235</b>	<b>12</b>	<b>-</b>	<b>-</b>	<b>1.668</b>	<b>71</b>	<b>620</b>	<b>134</b>	<b>811</b>	<b>32</b>
<b>AZUAY</b>	<b>275</b>	<b>47</b>	<b>6</b>	<b>4</b>	<b>-</b>	<b>3</b>	<b>3</b>	<b>31</b>	<b>-</b>	<b>-</b>	<b>-</b>	<b>228</b>	<b>19</b>	<b>70</b>	<b>-</b>	<b>137</b>	<b>2</b>
CUENCA	183	40	1	4	-	3	3	29	-	-	-	143	9	33	-	99	2
GIRÓN	4	1	1	-	-	-	-	-	-	-	-	3	-	1	-	2	-
GUALACEO	14	3	1	-	-	-	-	2	-	-	-	11	-	5	-	6	-
NABÓN	10	-	-	-	-	-	-	-	-	-	-	10	1	5	-	4	-
PAUTE	13	1	1	-	-	-	-	-	-	-	-	12	-	4	-	8	-
PUCARÁ	5	-	-	-	-	-	-	-	-	-	-	5	1	2	-	2	-
SAN FERNANDO	2	-	-	-	-	-	-	-	-	-	-	2	1	1	-	-	-
SANTA ISABEL	6	1	1	-	-	-	-	-	-	-	-	5	-	2	-	3	-
SIGSIG	15	1	1	-	-	-	-	-	-	-	-	14	-	8	-	6	-
OÑA	3	-	-	-	-	-	-	-	-	-	-	3	1	1	-	1	-
CHORDELEG	4	-	-	-	-	-	-	-	-	-	-	4	1	1	-	2	-
EL PAN	3	-	-	-	-	-	-	-	-	-	-	3	1	1	-	1	-
SEVILLA DE ORO	6	-	-	-	-	-	-	-	-	-	-	6	2	2	-	2	-
GUACHAPALA	2	-	-	-	-	-	-	-	-	-	-	2	1	-	-	1	-
CAMILO PONCE ENRIQUEZ	5	-	-	-	-	-	-	-	-	-	-	5	1	4	-	-	-
<b>BOLÍVAR</b>	<b>88</b>	<b>9</b>	<b>2</b>	<b>3</b>	<b>-</b>	<b>-</b>	<b>-</b>	<b>4</b>	<b>-</b>	<b>-</b>	<b>-</b>	<b>79</b>	<b>4</b>	<b>38</b>	<b>10</b>	<b>27</b>	<b>-</b>
GUARANDA	39	7	-	3	-	-	-	4	-	-	-	32	1	16	2	13	-
CHILLANES	14	1	1	-	-	-	-	-	-	-	-	13	-	5	5	3	-
CHIMBO	5	-	-	-	-	-	-	-	-	-	-	5	1	3	-	1	-
ECHEANDÍA	8	-	-	-	-	-	-	-	-	-	-	8	1	5	-	2	-
SAN MIGUEL	15	1	1	-	-	-	-	-	-	-	-	14	-	6	2	6	-
CALUMA	6	-	-	-	-	-	-	-	-	-	-	6	1	2	1	2	-
LAS NAVES	1	-	-	-	-	-	-	-	-	-	-	1	-	1	-	-	-
<b>CAÑAR</b>	<b>110</b>	<b>10</b>	<b>2</b>	<b>1</b>	<b>-</b>	<b>-</b>	<b>-</b>	<b>7</b>	<b>-</b>	<b>-</b>	<b>-</b>	<b>100</b>	<b>7</b>	<b>39</b>	<b>18</b>	<b>35</b>	<b>1</b>
AZOGUES	37	5	-	1	-	-	-	4	-	-	-	32	2	11	8	11	-
BIBLIAN	14	-	-	-	-	-	-	-	-	-	-	14	1	2	4	7	-
CAÑAR	33	2	1	-	-	-	-	1	-	-	-	31	1	16	3	11	-
LA TRONCAL	17	3	1	-	-	-	-	2	-	-	-	14	2	7	1	3	1
EL TAMBO	3	-	-	-	-	-	-	-	-	-	-	3	1	-	2	-	-
DELEG	4	-	-	-	-	-	-	-	-	-	-	4	-	2	-	2	-
SUSCAL	2	-	-	-	-	-	-	-	-	-	-	2	-	1	-	1	-
<b>CARCHI</b>	<b>84</b>	<b>9</b>	<b>2</b>	<b>1</b>	<b>-</b>	<b>-</b>	<b>-</b>	<b>5</b>	<b>1</b>	<b>-</b>	<b>-</b>	<b>75</b>	<b>2</b>	<b>29</b>	<b>18</b>	<b>25</b>	<b>1</b>
TULCÁN	27	6	-	1	-	-	-	4	1	-	-	21	1	11	-	8	1
BOLÍVAR	13	-	-	-	-	-	-	-	-	-	-	13	-	5	6	2	-

Cuadro No. 7

## NÚMERO DE ESTABLECIMIENTOS DE SALUD, CON INTERNACIÓN Y SIN INTERNACIÓN HOSPITALARIA, POR CLASE, SEGÚN REGIONES, PROVINCIAS Y CANTONES.- 2007

REGIONES, PROVINCIAS Y CANTONES	TOTAL ESTABLE- CIMIENTOS 1/	ESTABLECIMIENTOS CON INTERNACIÓN										ESTABLECIMIENTOS SIN INTERNACIÓN					
		TOTAL	HOSPITAL BÁSICO	HOSPITAL GENERAL	HOSPITAL ESPECIALIZADO		HOSPITAL DE ESPECIA- LIDADES	CLÍNICA GENERAL	CLÍNICA ESPECIALIZADA		OTRAS CLÍNICAS ESPECIALI- ZADAS	TOTAL	CENTRO DE SALUD	SUB- CENTRO DE SALUD	PUESTO DE SALUD	DISPEN- SARIO MÉDICO	OTROS 2/
					AGUDO	CRÓNICO			AGUDA	CRÓNICA							
ESPEJO	11	1	1	-	-	-	-	-	-	-	-	10	-	2	4	4	-
MIRA	15	-	-	-	-	-	-	-	-	-	-	15	1	5	6	3	-
MONTÚFAR	15	2	1	-	-	-	-	1	-	-	-	13	-	4	2	7	-
SAN PEDRO DE HUACA	3	-	-	-	-	-	-	-	-	-	-	3	-	2	-	1	-
<b>COTOPAXI</b>	<b>122</b>	<b>18</b>	<b>4</b>	<b>2</b>	<b>-</b>	<b>-</b>	<b>-</b>	<b>11</b>	<b>1</b>	<b>-</b>	<b>-</b>	<b>104</b>	<b>3</b>	<b>43</b>	<b>4</b>	<b>51</b>	<b>3</b>
LATACUNGA	45	7	-	2	-	-	-	5	-	-	-	38	1	15	-	20	2
LA MANA	13	5	-	-	-	-	-	4	1	-	-	8	1	3	-	4	-
PANGUA	8	1	1	-	-	-	-	-	-	-	-	7	-	4	-	3	-
PUJILÍ	18	2	2	-	-	-	-	-	-	-	-	16	-	7	1	8	-
SALCEDO	25	3	1	-	-	-	-	2	-	-	-	22	-	9	1	11	1
SAQUISILÍ	6	-	-	-	-	-	-	-	-	-	-	6	1	1	2	2	-
SIGCHOS	7	-	-	-	-	-	-	-	-	-	-	7	-	4	-	3	-
<b>CHIMBORAZO</b>	<b>176</b>	<b>21</b>	<b>4</b>	<b>5</b>	<b>1</b>	<b>1</b>	<b>-</b>	<b>10</b>	<b>-</b>	<b>-</b>	<b>-</b>	<b>155</b>	<b>3</b>	<b>54</b>	<b>27</b>	<b>67</b>	<b>4</b>
RIOBAMBA	75	16	-	5	1	1	-	9	-	-	-	59	2	16	10	28	3
ALAUÍS	18	1	1	-	-	-	-	-	-	-	-	17	-	7	1	9	-
COLTA	22	1	1	-	-	-	-	-	-	-	-	21	-	8	3	9	1
CHAMBO	3	-	-	-	-	-	-	-	-	-	-	3	-	1	2	-	-
CHUNCHI	9	1	1	-	-	-	-	-	-	-	-	8	-	5	-	3	-
GUAMOTE	16	1	1	-	-	-	-	-	-	-	-	15	-	1	6	8	-
GUANO	16	1	-	-	-	-	-	1	-	-	-	15	1	7	3	4	-
PALLATANGA	3	-	-	-	-	-	-	-	-	-	-	3	-	1	-	2	-
PENIPE	9	-	-	-	-	-	-	-	-	-	-	9	-	6	1	2	-
CUMANDÁ	5	-	-	-	-	-	-	-	-	-	-	5	-	2	1	2	-
<b>IMBABURA</b>	<b>112</b>	<b>12</b>	<b>3</b>	<b>3</b>	<b>-</b>	<b>-</b>	<b>-</b>	<b>6</b>	<b>-</b>	<b>-</b>	<b>-</b>	<b>100</b>	<b>1</b>	<b>47</b>	<b>4</b>	<b>45</b>	<b>3</b>
IBARRA	46	9	-	3	-	-	-	6	-	-	-	37	1	13	-	21	2
ANTONIO ANTE	9	1	1	-	-	-	-	-	-	-	-	8	-	4	1	3	-
COTACACHI	16	1	1	-	-	-	-	-	-	-	-	15	-	7	2	6	-
OTAVALO	25	1	1	-	-	-	-	-	-	-	-	24	-	12	1	10	1
PIMAMPIRO	8	-	-	-	-	-	-	-	-	-	-	8	-	5	-	3	-
SAN MIGUEL DE URQUQUI	8	-	-	-	-	-	-	-	-	-	-	8	-	6	-	2	-
<b>LOJA</b>	<b>235</b>	<b>27</b>	<b>7</b>	<b>5</b>	<b>-</b>	<b>1</b>	<b>-</b>	<b>14</b>	<b>-</b>	<b>-</b>	<b>-</b>	<b>208</b>	<b>7</b>	<b>81</b>	<b>29</b>	<b>90</b>	<b>1</b>
LOJA	86	21	1	5	-	1	-	14	-	-	-	65	4	21	2	37	1
CALVAS	12	1	1	-	-	-	-	-	-	-	-	11	-	4	1	6	-
CATAMAYO	12	-	-	-	-	-	-	-	-	-	-	12	1	5	-	6	-
CELICA	8	-	-	-	-	-	-	-	-	-	-	8	-	4	1	3	-
CHAHUARPAMBA	5	-	-	-	-	-	-	-	-	-	-	5	-	3	1	1	-
ESPÍNDOLA	11	1	1	-	-	-	-	-	-	-	-	10	-	6	-	4	-
GONZANAMÁ	7	-	-	-	-	-	-	-	-	-	-	7	1	4	-	2	-

Cuadro No. 7

## NÚMERO DE ESTABLECIMIENTOS DE SALUD, CON INTERNACIÓN Y SIN INTERNACIÓN HOSPITALARIA, POR CLASE, SEGÚN REGIONES, PROVINCIAS Y CANTONES.- 2007

REGIONES, PROVINCIAS Y CANTONES	TOTAL ESTABLE- CIMIENTOS 1/	ESTABLECIMIENTOS CON INTERNACIÓN										ESTABLECIMIENTOS SIN INTERNACIÓN					
		TOTAL	HOSPITAL BÁSICO	HOSPITAL GENERAL	HOSPITAL ESPECIALIZADO		HOSPITAL DE ESPECIA- LIDADES	CLÍNICA GENERAL	CLÍNICA ESPECIALIZADA		OTRAS CLÍNICAS ESPECIALI- ZADAS	TOTAL	CENTRO DE SALUD	SUB- CENTRO DE SALUD	PUESTO DE SALUD	DISPEN- SARIO MÉDICO	OTROS 2/
					AGUDO	CRÓNICO			AGUDA	CRÓNICA							
MACARA	13	1	1	-	-	-	-	-	-	-	-	12	-	4	1	7	-
PALTAS	14	1	1	-	-	-	-	-	-	-	-	13	-	6	2	5	-
PUYANGO	9	1	1	-	-	-	-	-	-	-	-	8	-	5	-	3	-
SARAGURO	29	1	1	-	-	-	-	-	-	-	-	28	-	9	14	5	-
SOZORANGA	8	-	-	-	-	-	-	-	-	-	-	8	-	2	3	3	-
ZAPOTILLO	8	-	-	-	-	-	-	-	-	-	-	8	1	2	2	3	-
PINDAL	6	-	-	-	-	-	-	-	-	-	-	6	-	3	1	2	-
QUILANGA	4	-	-	-	-	-	-	-	-	-	-	4	-	2	-	2	-
OLMEDO	3	-	-	-	-	-	-	-	-	-	-	3	-	1	1	1	-
<b>PICHINCHA</b>	<b>665</b>	<b>163</b>	<b>5</b>	<b>14</b>	<b>2</b>	<b>7</b>	<b>4</b>	<b>122</b>	<b>9</b>	<b>-</b>	<b>-</b>	<b>502</b>	<b>20</b>	<b>169</b>	<b>2</b>	<b>294</b>	<b>17</b>
QUITO	496	125	2	11	2	7	4	93	6	-	-	371	15	113	2	227	14
CAYAMBE	22	3	1	-	-	-	-	1	1	-	-	19	-	8	-	11	-
MEJÍA	23	5	1	-	-	-	-	4	-	-	-	18	-	7	-	11	-
PEDRO MONCAYO	8	-	-	-	-	-	-	-	-	-	-	8	1	4	-	3	-
RUMIÑAHUI	22	4	1	-	-	-	-	3	-	-	-	18	-	9	-	8	1
SANTO DOMINGO	80	25	-	2	-	-	-	21	2	-	-	55	3	23	-	27	2
SAN MIGUEL DE LOS BANCOS	4	-	-	-	-	-	-	-	-	-	-	4	-	2	-	2	-
PEDRO VICENTE MALDONADO	6	1	-	1	-	-	-	-	-	-	-	5	1	-	-	4	-
PUERTO QUITO	4	-	-	-	-	-	-	-	-	-	-	4	-	3	-	1	-
<b>TUNGURAHUA</b>	<b>152</b>	<b>35</b>	<b>3</b>	<b>6</b>	<b>-</b>	<b>-</b>	<b>-</b>	<b>25</b>	<b>1</b>	<b>-</b>	<b>-</b>	<b>117</b>	<b>5</b>	<b>50</b>	<b>22</b>	<b>40</b>	<b>-</b>
AMBATO	87	28	-	6	-	-	-	21	1	-	-	59	3	22	7	27	-
BAÑOS DE AGUA SANTA	6	2	1	-	-	-	-	1	-	-	-	4	-	2	-	2	-
CEVALLOS	4	-	-	-	-	-	-	-	-	-	-	4	-	1	3	-	-
MOCHA	4	-	-	-	-	-	-	-	-	-	-	4	-	4	-	-	-
PATATE	5	-	-	-	-	-	-	-	-	-	-	5	1	2	-	2	-
QUERO	11	-	-	-	-	-	-	-	-	-	-	11	1	1	6	3	-
SAN PEDRO DE PELILEO	15	2	1	-	-	-	-	1	-	-	-	13	-	8	2	3	-
SANTIAGO DE PÍLLARO	14	3	1	-	-	-	-	2	-	-	-	11	-	6	3	2	-
TISALEO	6	-	-	-	-	-	-	-	-	-	-	6	-	4	1	1	-
<b>REGIÓN COSTA:</b>	<b>1.447</b>	<b>334</b>	<b>37</b>	<b>28</b>	<b>9</b>	<b>7</b>	<b>2</b>	<b>228</b>	<b>19</b>	<b>1</b>	<b>3</b>	<b>1.113</b>	<b>84</b>	<b>502</b>	<b>19</b>	<b>481</b>	<b>27</b>
<b>EL ORO</b>	<b>153</b>	<b>42</b>	<b>3</b>	<b>7</b>	<b>1</b>	<b>1</b>	<b>-</b>	<b>29</b>	<b>1</b>	<b>-</b>	<b>-</b>	<b>111</b>	<b>7</b>	<b>72</b>	<b>2</b>	<b>28</b>	<b>2</b>
MACHALA	57	29	1	3	-	1	-	24	-	-	-	28	4	14	-	9	1
ARENILLAS	8	2	-	1	-	-	-	-	1	-	-	6	-	5	1	-	-
ATAHUALPA	4	-	-	-	-	-	-	-	-	-	-	4	-	2	-	2	-
BALSAS	2	-	-	-	-	-	-	-	-	-	-	2	-	1	-	1	-
CHILLA	1	-	-	-	-	-	-	-	-	-	-	1	-	1	-	-	-
EL GUABO	11	1	-	-	-	-	-	1	-	-	-	10	1	5	1	3	-
HUAQUILLAS	4	1	1	-	-	-	-	-	-	-	-	3	-	3	-	-	-



Cuadro No. 7

## NÚMERO DE ESTABLECIMIENTOS DE SALUD, CON INTERNACIÓN Y SIN INTERNACIÓN HOSPITALARIA, POR CLASE, SEGÚN REGIONES, PROVINCIAS Y CANTONES.- 2007

REGIONES, PROVINCIAS Y CANTONES	TOTAL ESTABLE- CIMIENTOS 1/	ESTABLECIMIENTOS CON INTERNACIÓN										ESTABLECIMIENTOS SIN INTERNACIÓN					
		TOTAL	HOSPITAL BÁSICO	HOSPITAL GENERAL	HOSPITAL ESPECIALIZADO		HOSPITAL DE ESPECIALI- DADES	CLÍNICA GENERAL	CLÍNICA ESPECIALIZADA		OTRAS CLÍNICAS ESPECIALI- ZADAS	TOTAL	CENTRO DE SALUD	SUB- CENTRO DE SALUD	PUESTO DE SALUD	DISPEN- SARIO MÉDICO	OTROS 2/
					AGUDO	CRÓNICO			AGUDA	CRÓNICA							
MARCABELÍ	2	-	-	-	-	-	-	-	-	-	-	2	-	1	-	1	-
PASAJE	15	2	-	1	-	-	-	1	-	-	-	13	-	11	-	2	-
PIÑAS	11	2	1	-	-	-	-	1	-	-	-	9	-	6	-	3	-
PORTOVELO	4	-	-	-	-	-	-	-	-	-	-	4	1	2	-	1	-
SANTA ROSA	23	4	-	1	1	-	-	2	-	-	-	19	-	14	-	4	1
ZARUMA	10	1	-	1	-	-	-	-	-	-	-	9	-	7	-	2	-
LAS LAJAS	1	-	-	-	-	-	-	-	-	-	-	1	1	-	-	-	-
<b>ESMERALDAS</b>	<b>151</b>	<b>15</b>	<b>5</b>	<b>3</b>	<b>-</b>	<b>-</b>	<b>-</b>	<b>7</b>	<b>-</b>	<b>-</b>	<b>-</b>	<b>136</b>	<b>4</b>	<b>67</b>	<b>13</b>	<b>50</b>	<b>2</b>
ESMERALDAS	51	10	-	3	-	-	-	7	-	-	-	41	2	15	1	22	1
ELOY ALFARO	17	2	2	-	-	-	-	-	-	-	-	15	-	9	1	5	-
MUISNE	14	1	1	-	-	-	-	-	-	-	-	13	-	6	4	3	-
QUININDÉ	29	1	1	-	-	-	-	-	-	-	-	28	-	17	2	8	1
SAN LORENZO	17	1	1	-	-	-	-	-	-	-	-	16	-	11	-	5	-
ATACAMES	8	-	-	-	-	-	-	-	-	-	-	8	1	4	-	3	-
RIOVERDE	15	-	-	-	-	-	-	-	-	-	-	15	1	5	5	4	-
<b>GUAYAS</b>	<b>561</b>	<b>131</b>	<b>16</b>	<b>11</b>	<b>7</b>	<b>4</b>	<b>2</b>	<b>81</b>	<b>8</b>	<b>1</b>	<b>1</b>	<b>430</b>	<b>49</b>	<b>147</b>	<b>2</b>	<b>217</b>	<b>15</b>
GUAYAQUIL	336	88	1	7	6	4	2	59	7	1	1	248	41	50	-	146	11
ALFREDO BAQUERIZO MORENO	5	-	-	-	-	-	-	-	-	-	-	5	1	2	-	2	-
BALAO	1	-	-	-	-	-	-	-	-	-	-	1	-	1	-	-	-
BALZAR	6	1	1	-	-	-	-	-	-	-	-	5	-	3	-	2	-
COLIMES	2	-	-	-	-	-	-	-	-	-	-	2	-	1	-	1	-
DAULE	14	2	1	-	-	-	-	1	-	-	-	12	-	6	-	5	1
DURÁN	18	2	1	-	-	-	-	1	-	-	-	16	1	9	-	6	-
EL EMPALME	18	9	1	-	-	-	-	8	-	-	-	9	-	2	-	7	-
EL TRIUNFO	5	3	1	-	-	-	-	2	-	-	-	2	-	1	-	1	-
MILAGRO	23	10	1	2	-	-	-	6	1	-	-	13	-	8	-	4	1
NARANJAL	10	1	1	-	-	-	-	-	-	-	-	9	-	5	-	4	-
NARANJITO	8	1	1	-	-	-	-	-	-	-	-	7	-	4	-	3	-
PALESTINA	1	-	-	-	-	-	-	-	-	-	-	1	-	1	-	-	-
PEDRO CARBO	10	1	-	-	-	-	-	1	-	-	-	9	1	5	-	3	-
SALINAS	6	1	1	-	-	-	-	-	-	-	-	5	1	3	-	1	-
SAMBORONDÓN	6	2	-	1	-	-	-	1	-	-	-	4	1	2	-	1	-
SANTA ELENA	34	3	2	1	-	-	-	-	-	-	-	31	1	14	1	14	1
SANTA LUCÍA	5	-	-	-	-	-	-	-	-	-	-	5	1	4	-	-	-
SALITRE (URBINA JADO)	11	1	1	-	-	-	-	-	-	-	-	10	-	5	-	5	-
SAN JACINTO DE YAGUACHI	9	1	1	-	-	-	-	-	-	-	-	8	-	3	-	5	-
PLAYAS (GENERAL VILLAMIL)	3	1	1	-	-	-	-	-	-	-	-	2	-	1	-	1	-
SIMÓN BOLÍVAR	8	-	-	-	-	-	-	-	-	-	-	8	-	6	1	1	-

Cuadro No. 7

## NÚMERO DE ESTABLECIMIENTOS DE SALUD, CON INTERNACIÓN Y SIN INTERNACIÓN HOSPITALARIA, POR CLASE, SEGÚN REGIONES, PROVINCIAS Y CANTONES.- 2007

REGIONES, PROVINCIAS Y CANTONES	TOTAL ESTABLE- CIMIENTOS 1/	ESTABLECIMIENTOS CON INTERNACIÓN										ESTABLECIMIENTOS SIN INTERNACIÓN					
		TOTAL	HOSPITAL BÁSICO	HOSPITAL GENERAL	HOSPITAL ESPECIALIZADO		HOSPITAL DE ESPECIA- LIDADES	CLÍNICA GENERAL	CLÍNICA ESPECIALIZADA		OTRAS CLÍNICAS ESPECIALI- ZADAS	TOTAL	CENTRO DE SALUD	SUB- CENTRO DE SALUD	PUESTO DE SALUD	DISPEN- SARIO MÉDICO	OTROS 2/
					AGUDO	CRÓNICO			AGUDA	CRÓNICA							
CORONEL MARCELINO MARIDUEÑA	1	-	-	-	-	-	-	-	-	-	-	1	-	-	-	1	-
LOMAS DE SARGENTILLO	4	1	-	-	1	-	-	-	-	-	-	3	-	2	-	1	-
NOBOL (VICENTE PIEDRAHITA)	3	-	-	-	-	-	-	-	-	-	-	3	-	2	-	1	-
LA LIBERTAD	11	3	1	-	-	-	-	2	-	-	-	8	1	4	-	2	1
GENERAL ANTONIO ELIZALDE	2	-	-	-	-	-	-	-	-	-	-	2	-	2	-	-	-
ISIDRO AYORA	1	-	-	-	-	-	-	-	-	-	-	1	-	1	-	-	-
<b>LOS RÍOS</b>	<b>207</b>	<b>83</b>	<b>5</b>	<b>3</b>	<b>1</b>	<b>-</b>	<b>-</b>	<b>64</b>	<b>8</b>	<b>-</b>	<b>2</b>	<b>124</b>	<b>-</b>	<b>70</b>	<b>2</b>	<b>48</b>	<b>4</b>
BABAHOYO	53	22	-	2	1	-	-	15	3	-	1	31	-	16	-	14	1
BABA	6	1	-	1	-	-	-	-	-	-	-	5	-	3	-	2	-
MONTALVO	9	1	-	-	-	-	-	1	-	-	-	8	-	6	-	2	-
PUEBLOVIEJO	10	4	-	-	-	-	-	4	-	-	-	6	-	5	-	1	-
QUEVEDO	50	29	1	-	-	-	-	25	3	-	-	21	-	12	-	7	2
URDANETA	11	2	1	-	-	-	-	1	-	-	-	9	-	6	-	3	-
VENTANAS	22	5	1	-	-	-	-	4	-	-	-	17	-	9	1	6	1
VINCES	16	6	1	-	-	-	-	5	-	-	-	10	-	5	1	4	-
PALENQUE	3	1	1	-	-	-	-	-	-	-	-	2	-	2	-	-	-
BUENA FÉ	15	9	-	-	-	-	-	6	2	-	1	6	-	3	-	3	-
VALENCIA	6	1	-	-	-	-	-	1	-	-	-	5	-	2	-	3	-
MOCACHE	6	2	-	-	-	-	-	2	-	-	-	4	-	1	-	3	-
<b>MANABÍ</b>	<b>375</b>	<b>63</b>	<b>8</b>	<b>4</b>	<b>-</b>	<b>2</b>	<b>-</b>	<b>47</b>	<b>2</b>	<b>-</b>	<b>-</b>	<b>312</b>	<b>24</b>	<b>146</b>	<b>-</b>	<b>138</b>	<b>4</b>
PORTOVIEJO	77	17	-	2	-	1	-	14	-	-	-	60	5	31	-	22	2
BOLÍVAR	15	1	1	-	-	-	-	-	-	-	-	14	-	7	-	7	-
CHONE	52	10	1	1	-	1	-	7	-	-	-	42	1	15	-	25	1
EL CARMEN	21	3	1	-	-	-	-	2	-	-	-	18	-	8	-	10	-
FLAVIO ALFARO	8	2	-	-	-	-	-	2	-	-	-	6	1	-	-	5	-
JIPIJAPA	26	4	1	-	-	-	-	2	1	-	-	22	2	10	-	10	-
JUNÍN	7	-	-	-	-	-	-	-	-	-	-	7	1	3	-	3	-
MANTA	41	17	1	1	-	-	-	14	1	-	-	24	3	17	-	3	1
MONTECRISTI	18	2	-	-	-	-	-	2	-	-	-	16	1	9	-	6	-
PAJÁN	14	1	1	-	-	-	-	-	-	-	-	13	-	7	-	6	-
PICHINCHA	8	1	-	-	-	-	-	1	-	-	-	7	1	3	-	3	-
ROCAFUERTE	11	2	1	-	-	-	-	1	-	-	-	9	-	5	-	4	-
SANTA ANA	19	-	-	-	-	-	-	-	-	-	-	19	1	6	-	12	-
SUCRE	14	3	1	-	-	-	-	2	-	-	-	11	3	5	-	3	-
TOSAGUA	4	-	-	-	-	-	-	-	-	-	-	4	1	2	-	1	-
24 DE MAYO	13	-	-	-	-	-	-	-	-	-	-	13	1	6	-	6	-
PEDERNALES	6	-	-	-	-	-	-	-	-	-	-	6	1	4	-	1	-
OLMEDO	5	-	-	-	-	-	-	-	-	-	-	5	1	-	-	4	-

Cuadro No. 7

## NÚMERO DE ESTABLECIMIENTOS DE SALUD, CON INTERNACIÓN Y SIN INTERNACIÓN HOSPITALARIA, POR CLASE, SEGÚN REGIONES, PROVINCIAS Y CANTONES.- 2007

REGIONES, PROVINCIAS Y CANTONES	TOTAL ESTABLE- CIMIENTOS 1/	ESTABLECIMIENTOS CON INTERNACIÓN										ESTABLECIMIENTOS SIN INTERNACIÓN					
		TOTAL	HOSPITAL BÁSICO	HOSPITAL GENERAL	HOSPITAL ESPECIALIZADO		HOSPITAL DE ESPECIALI- DADES	CLÍNICA GENERAL	CLÍNICA ESPECIALIZADA		OTRAS CLÍNICAS ESPECIALI- ZADAS	TOTAL	CENTRO DE SALUD	SUB- CENTRO DE SALUD	PUESTO DE SALUD	DISPEN- SARIO MÉDICO	OTROS 2/
					AGUDO	CRÓNICO			AGUDA	CRÓNICA							
PUERTO LOPEZ	5	-	-	-	-	-	-	-	-	-	-	5	1	2	-	2	-
JAMA	4	-	-	-	-	-	-	-	-	-	-	4	-	2	-	2	-
JARAMIJÓ	2	-	-	-	-	-	-	-	-	-	-	2	-	1	-	1	-
SAN VICENTE	5	-	-	-	-	-	-	-	-	-	-	5	-	3	-	2	-
<b>REGIÓN AMAZÓNICA:</b>	<b>365</b>	<b>37</b>	<b>13</b>	<b>12</b>	-	-	-	<b>11</b>	<b>1</b>	-	-	<b>328</b>	<b>8</b>	<b>134</b>	<b>106</b>	<b>75</b>	<b>5</b>
<b>MORONA SANTIAGO</b>	<b>105</b>	<b>10</b>	<b>5</b>	<b>2</b>	-	-	-	<b>3</b>	-	-	-	<b>95</b>	<b>2</b>	<b>36</b>	<b>37</b>	<b>20</b>	-
MORONA	20	3	-	1	-	-	-	2	-	-	-	17	-	8	5	4	-
GUALAQUIZA	11	1	1	-	-	-	-	-	-	-	-	10	-	5	2	3	-
LIMON-INDANZA	8	1	1	-	-	-	-	-	-	-	-	7	-	4	2	1	-
PALORA	7	-	-	-	-	-	-	-	-	-	-	7	1	1	2	3	-
SANTIAGO	10	2	1	1	-	-	-	-	-	-	-	8	-	5	1	2	-
SUCÚA	10	2	1	-	-	-	-	1	-	-	-	8	1	2	2	3	-
HUAMBOYA	6	-	-	-	-	-	-	-	-	-	-	6	-	2	3	1	-
SAN JUAN BOSCO	4	-	-	-	-	-	-	-	-	-	-	4	-	1	2	1	-
TAISHA	17	1	1	-	-	-	-	-	-	-	-	16	-	3	11	2	-
LOGROÑO	5	-	-	-	-	-	-	-	-	-	-	5	-	2	3	-	-
PABLO SEXTO	4	-	-	-	-	-	-	-	-	-	-	4	-	1	3	-	-
TIWINTZA	3	-	-	-	-	-	-	-	-	-	-	3	-	2	1	-	-
<b>NAPO</b>	<b>42</b>	<b>5</b>	<b>3</b>	<b>1</b>	-	-	-	<b>1</b>	-	-	-	<b>37</b>	<b>1</b>	<b>20</b>	<b>8</b>	<b>6</b>	<b>2</b>
TENA	20	2	-	1	-	-	-	1	-	-	-	18	1	10	1	4	2
ARCHIDONA	8	1	1	-	-	-	-	-	-	-	-	7	-	3	3	1	-
EL CHACO	8	1	1	-	-	-	-	-	-	-	-	7	-	2	4	1	-
QUIJOS	5	1	1	-	-	-	-	-	-	-	-	4	-	4	-	-	-
CARLOS JULIO AROSEMENA TOLA	1	-	-	-	-	-	-	-	-	-	-	1	-	1	-	-	-
<b>PASTAZA</b>	<b>58</b>	<b>5</b>	<b>1</b>	<b>4</b>	-	-	-	-	-	-	-	<b>53</b>	<b>1</b>	<b>21</b>	<b>19</b>	<b>12</b>	-
PASTAZA	42	3	1	2	-	-	-	-	-	-	-	39	1	15	15	8	-
MERA	6	1	-	1	-	-	-	-	-	-	-	5	-	3	-	2	-
SANTA CLARA	4	1	-	1	-	-	-	-	-	-	-	3	-	1	1	1	-
ARAJUNO	6	-	-	-	-	-	-	-	-	-	-	6	-	2	3	1	-
<b>ZAMORA CHINCHIPE</b>	<b>59</b>	<b>3</b>	<b>2</b>	<b>1</b>	-	-	-	-	-	-	-	<b>56</b>	-	<b>14</b>	<b>29</b>	<b>13</b>	-
ZAMORA	15	1	-	1	-	-	-	-	-	-	-	14	-	4	6	4	-
CHINCHIPE	9	1	1	-	-	-	-	-	-	-	-	8	-	-	5	3	-
NANGARITZA	5	-	-	-	-	-	-	-	-	-	-	5	-	1	3	1	-
YACUAMBI	5	-	-	-	-	-	-	-	-	-	-	5	-	1	4	-	-
YANZATZA	7	1	1	-	-	-	-	-	-	-	-	6	-	2	3	1	-
EL PANGUI	7	-	-	-	-	-	-	-	-	-	-	7	-	2	3	2	-
CENTINELA DEL CÓNDOR	3	-	-	-	-	-	-	-	-	-	-	3	-	1	1	1	-

Cuadro No. 7

## NÚMERO DE ESTABLECIMIENTOS DE SALUD, CON INTERNACIÓN Y SIN INTERNACIÓN HOSPITALARIA, POR CLASE, SEGÚN REGIONES, PROVINCIAS Y CANTONES.- 2007

REGIONES, PROVINCIAS Y CANTONES	TOTAL ESTABLE- CIMIENTOS 1/	ESTABLECIMIENTOS CON INTERNACIÓN										ESTABLECIMIENTOS SIN INTERNACIÓN					
		TOTAL	HOSPITAL BÁSICO	HOSPITAL GENERAL	HOSPITAL ESPECIALIZADO		HOSPITAL DE ESPECIALI- DADES	CLÍNICA GENERAL	CLÍNICA ESPECIALIZADA		OTRAS CLÍNICAS ESPECIALI- ZADAS	TOTAL	CENTRO DE SALUD	SUB- CENTRO DE SALUD	PUESTO DE SALUD	DISPEN- SARIO MÉDICO	OTROS 2/
					AGUDO	CRÓNICO			AGUDA	CRÓNICA							
PALANDA	5	-	-	-	-	-	-	-	-	-	-	5	-	2	2	1	-
PAQUISHA	3	-	-	-	-	-	-	-	-	-	-	3	-	1	2	-	-
<b>SUCUMBÍOS</b>	<b>57</b>	<b>8</b>	<b>1</b>	<b>1</b>	-	-	-	<b>5</b>	<b>1</b>	-	-	<b>49</b>	<b>2</b>	<b>27</b>	<b>2</b>	<b>15</b>	<b>3</b>
LAGO AGRIO	29	7	-	1	-	-	-	5	1	-	-	22	1	10	-	8	3
GONZALO PIZARRO	4	-	-	-	-	-	-	-	-	-	-	4	-	3	-	1	-
PUTUMAYO	3	-	-	-	-	-	-	-	-	-	-	3	-	2	-	1	-
SHUSHUFINDI	13	1	1	-	-	-	-	-	-	-	-	12	1	5	2	4	-
SUCUMBÍOS	3	-	-	-	-	-	-	-	-	-	-	3	-	3	-	-	-
CASCALES	2	-	-	-	-	-	-	-	-	-	-	2	-	2	-	-	-
CUYABENO	3	-	-	-	-	-	-	-	-	-	-	3	-	2	-	1	-
<b>ORELLANA</b>	<b>44</b>	<b>6</b>	<b>1</b>	<b>3</b>	-	-	-	<b>2</b>	-	-	-	<b>38</b>	<b>2</b>	<b>16</b>	<b>11</b>	<b>9</b>	-
ORELLANA	21	4	-	3	-	-	-	1	-	-	-	17	-	7	4	6	-
AGUARICO	1	1	1	-	-	-	-	-	-	-	-	-	-	-	-	-	-
LA JOYA DE SACHAS	11	1	-	-	-	-	-	1	-	-	-	10	1	4	3	2	-
LORETO	11	-	-	-	-	-	-	-	-	-	-	11	1	5	4	1	-
<b>REGIÓN INSULAR:</b>	<b>9</b>	<b>2</b>	<b>2</b>	-	-	-	-	-	-	-	-	<b>7</b>	-	<b>4</b>	<b>2</b>	<b>1</b>	-
<b>GALÁPAGOS</b>	<b>9</b>	<b>2</b>	<b>2</b>	-	-	-	-	-	-	-	-	<b>7</b>	-	<b>4</b>	<b>2</b>	<b>1</b>	-
SAN CRISTOBAL	4	1	1	-	-	-	-	-	-	-	-	3	-	1	1	1	-
ISABELA	2	-	-	-	-	-	-	-	-	-	-	2	-	2	-	-	-
SANTA CRUZ	3	1	1	-	-	-	-	-	-	-	-	2	-	1	1	-	-
<b>ZONAS NO DELIMITADAS:</b>	<b>7</b>	<b>5</b>	-	-	-	-	-	<b>5</b>	-	-	-	<b>2</b>	-	<b>2</b>	-	-	-
LA CONCORDIA	7	5	-	-	-	-	-	5	-	-	-	2	-	2	-	-	-

1/ INCLUYE: LOS ESTABLECIMIENTOS DEL SEGURO SOCIAL: PROPIOS, ANEXOS Y SEGURO SOCIAL CAMPESINO

2/ INCLUYE: CRUZ ROJA, PLANIFICACIÓN FAMILIAR, INSTITUTO NACIONAL DE LA NIÑEZ Y LA FAMILIA (INNFA), CLÍNICAS Y BRIGADAS MÓVILES, ETC.

**Cuadro No. 8**  
**NÚMERO DE ESTABLECIMIENTOS DE SALUD SIN INTERNACIÓN HOSPITALARIA, POR CLASE,**  
**SEGÚN REGIONES, PROVINCIAS Y ÁREA.- 2007**

REGIONES, PROVINCIAS Y ÁREA	TOTAL 1/	ESTABLECIMIENTOS SIN INTERNACIÓN HOSPITALARIA				
		CENTRO DE SALUD	SUBCENTRO DE SALUD	PUESTO DE SALUD	DISPENSARIO MÉDICO	OTROS 2/
<b>TOTAL REPÚBLICA:</b>	<b>3.118</b>	<b>163</b>	<b>1.262</b>	<b>261</b>	<b>1.368</b>	<b>64</b>
- ÁREA URBANA	1.831	157	560	94	959	61
- ÁREA RURAL	1.287	6	702	167	409	3
<b>REGIÓN SIERRA:</b>	<b>1.668</b>	<b>71</b>	<b>620</b>	<b>134</b>	<b>811</b>	<b>32</b>
- ÁREA URBANA	951	68	230	56	567	30
- ÁREA RURAL	717	3	390	78	244	2
<b>AZUAY</b>	<b>228</b>	<b>19</b>	<b>70</b>	<b>-</b>	<b>137</b>	<b>2</b>
- ÁREA URBANA	130	18	15	-	95	2
- ÁREA RURAL	98	1	55	-	42	-
<b>BOLÍVAR</b>	<b>79</b>	<b>4</b>	<b>38</b>	<b>10</b>	<b>27</b>	<b>-</b>
- ÁREA URBANA	48	4	20	7	17	-
- ÁREA RURAL	31	-	18	3	10	-
<b>CAÑAR</b>	<b>100</b>	<b>7</b>	<b>39</b>	<b>18</b>	<b>35</b>	<b>1</b>
- ÁREA URBANA	42	7	9	9	16	1
- ÁREA RURAL	58	-	30	9	19	-
<b>CARCHI</b>	<b>75</b>	<b>2</b>	<b>29</b>	<b>18</b>	<b>25</b>	<b>1</b>
- ÁREA URBANA	31	1	8	6	15	1
- ÁREA RURAL	44	1	21	12	10	-
<b>COTOPAXI</b>	<b>104</b>	<b>3</b>	<b>43</b>	<b>4</b>	<b>51</b>	<b>3</b>
- ÁREA URBANA	40	3	10	1	23	3
- ÁREA RURAL	64	-	33	3	28	-
<b>CHIMBORAZO</b>	<b>155</b>	<b>3</b>	<b>54</b>	<b>27</b>	<b>67</b>	<b>4</b>
- ÁREA URBANA	71	3	17	12	35	4
- ÁREA RURAL	84	-	37	15	32	-
<b>IMBABURA</b>	<b>100</b>	<b>1</b>	<b>47</b>	<b>4</b>	<b>45</b>	<b>3</b>
- ÁREA URBANA	42	1	13	1	24	3
- ÁREA RURAL	58	-	34	3	21	-
<b>LOJA</b>	<b>208</b>	<b>7</b>	<b>81</b>	<b>29</b>	<b>90</b>	<b>1</b>
- ÁREA URBANA	100	7	24	10	58	1
- ÁREA RURAL	108	-	57	19	32	-

**Cuadro No. 8**  
**NÚMERO DE ESTABLECIMIENTOS DE SALUD SIN INTERNACIÓN HOSPITALARIA, POR CLASE,**  
**SEGÚN REGIONES, PROVINCIAS Y ÁREA.- 2007**

REGIONES, PROVINCIAS Y ÁREA	TOTAL 1/	ESTABLECIMIENTOS SIN INTERNACIÓN HOSPITALARIA				
		CENTRO DE SALUD	SUBCENTRO DE SALUD	PUESTO DE SALUD	DISPENSARIO MÉDICO	OTROS 2/
<b>PICHINCHA</b>	<b>502</b>	<b>20</b>	<b>169</b>	<b>2</b>	<b>294</b>	<b>17</b>
- ÁREA URBANA	388	19	101	-	253	15
- ÁREA RURAL	114	1	68	2	41	2
<b>TUNGURAHUA</b>	<b>117</b>	<b>5</b>	<b>50</b>	<b>22</b>	<b>40</b>	<b>-</b>
- ÁREA URBANA	59	5	13	10	31	-
- ÁREA RURAL	58	-	37	12	9	-
<b>REGIÓN COSTA:</b>	<b>1.113</b>	<b>84</b>	<b>502</b>	<b>19</b>	<b>481</b>	<b>27</b>
- ÁREA URBANA	750	82	284	6	352	26
- ÁREA RURAL	363	2	218	13	129	1
<b>EL ORO</b>	<b>111</b>	<b>7</b>	<b>72</b>	<b>2</b>	<b>28</b>	<b>2</b>
- ÁREA URBANA	69	7	41	2	17	2
- ÁREA RURAL	42	-	31	-	11	-
<b>ESMERALDAS</b>	<b>136</b>	<b>4</b>	<b>67</b>	<b>13</b>	<b>50</b>	<b>2</b>
- ÁREA URBANA	39	4	14	2	17	2
- ÁREA RURAL	97	-	53	11	33	-
<b>GUAYAS</b>	<b>430</b>	<b>49</b>	<b>147</b>	<b>2</b>	<b>217</b>	<b>15</b>
- ÁREA URBANA	355	49	100	-	192	14
- ÁREA RURAL	75	-	47	2	25	1
<b>LOS RÍOS</b>	<b>124</b>	<b>-</b>	<b>70</b>	<b>2</b>	<b>48</b>	<b>4</b>
- ÁREA URBANA	83	-	42	2	35	4
- ÁREA RURAL	41	-	28	-	13	-
<b>MANABÍ</b>	<b>312</b>	<b>24</b>	<b>146</b>	<b>-</b>	<b>138</b>	<b>4</b>
- ÁREA URBANA	204	22	87	-	91	4
- ÁREA RURAL	108	2	59	-	47	-
<b>REGIÓN AMAZÓNICA:</b>	<b>328</b>	<b>8</b>	<b>134</b>	<b>106</b>	<b>75</b>	<b>5</b>
- ÁREA URBANA	129	7	45	32	40	5
- ÁREA RURAL	199	1	89	74	35	-
<b>MORONA SANTIAGO</b>	<b>95</b>	<b>2</b>	<b>36</b>	<b>37</b>	<b>20</b>	<b>-</b>
- ÁREA URBANA	26	2	10	5	9	-
- ÁREA RURAL	69	-	26	32	11	-

**Cuadro No. 8**  
**NÚMERO DE ESTABLECIMIENTOS DE SALUD SIN INTERNACIÓN HOSPITALARIA, POR CLASE,**  
**SEGÚN REGIONES, PROVINCIAS Y ÁREA.- 2007**

REGIONES, PROVINCIAS Y ÁREA	TOTAL 1/	ESTABLECIMIENTOS SIN INTERNACIÓN HOSPITALARIA				
		CENTRO DE SALUD	SUBCENTRO DE SALUD	PUESTO DE SALUD	DISPENSARIO MÉDICO	OTROS 2/
<b>NAPO</b>	<b>37</b>	<b>1</b>	<b>20</b>	<b>8</b>	<b>6</b>	<b>2</b>
- ÁREA URBANA	11	1	5	-	3	2
- ÁREA RURAL	26	-	15	8	3	-
<b>PASTAZA</b>	<b>53</b>	<b>1</b>	<b>21</b>	<b>19</b>	<b>12</b>	<b>-</b>
- ÁREA URBANA	21	1	6	10	4	-
- ÁREA RURAL	32	-	15	9	8	-
<b>ZAMORA CHINCHIPE</b>	<b>56</b>	<b>-</b>	<b>14</b>	<b>29</b>	<b>13</b>	<b>-</b>
- ÁREA URBANA	25	-	8	7	10	-
- ÁREA RURAL	31	-	6	22	3	-
<b>SUCUMBÍOS</b>	<b>49</b>	<b>2</b>	<b>27</b>	<b>2</b>	<b>15</b>	<b>3</b>
- ÁREA URBANA	24	1	12	-	8	3
- ÁREA RURAL	25	1	15	2	7	-
<b>ORELLANA</b>	<b>38</b>	<b>2</b>	<b>16</b>	<b>11</b>	<b>9</b>	<b>-</b>
- ÁREA URBANA	22	2	4	10	6	-
- ÁREA RURAL	16	-	12	1	3	-
<b>REGIÓN INSULAR:</b>	<b>7</b>	<b>-</b>	<b>4</b>	<b>2</b>	<b>1</b>	<b>-</b>
- ÁREA URBANA	1	-	1	-	-	-
- ÁREA RURAL	6	-	3	2	1	-
<b>GALÁPAGOS</b>	<b>7</b>	<b>-</b>	<b>4</b>	<b>2</b>	<b>1</b>	<b>-</b>
- ÁREA URBANA	1	-	1	-	-	-
- ÁREA RURAL	6	-	3	2	1	-
<b>ZONAS NO DELIMITADAS:</b>	<b>2</b>	<b>-</b>	<b>2</b>	<b>-</b>	<b>-</b>	<b>-</b>
- ÁREA RURAL	2	-	2	-	-	-

1/ INCLUYE: LOS ESTABLECIMIENTOS DEL SEGURO SOCIAL: PROPIOS, ANEXOS Y SEGURO SOCIAL CAMPESINO

2/ INCLUYE: CRUZ ROJA, PLANIFICACIÓN FAMILIAR, INSTITUTO NACIONAL DE LA NIÑEZ Y LA FAMILIA (INNFA), CLÍNICAS Y BRIGADAS MÓVILES, ETC.

**Cuadro No. 9**  
**PERSONAL QUE TRABAJA EN ESTABLECIMIENTOS DE SALUD, POR SECTOR Y ENTIDAD A LA QUE PERTENECEN.- 2007**

PERSONAL	TOTAL PERSONAL 1/	SECTOR PÚBLICO																	SECTOR PRIVADO		
		TOTAL	MINISTERIO DE SALUD	MINISTERIO DE GOBIERNO Y POLICÍA	MINISTERIO DE DEFENSA NACIONAL	MINISTERIO DE EDUCACIÓN	OTROS MINISTERIOS 2/	INSTITUTO ECUATORIANO DE SEGURIDAD SOCIAL	ANEXOS AL SEGURO SOCIAL IESS	SEGURO SOCIAL CAMPE-SINO	OTROS PÚBLICOS 3/	CONSEJOS PROVINCIALES	MUNICIPIOS	UNIVERSIDADES Y POLITÉCNICAS	JUNTA DE BENEFICENCIA DE GUAYAQUIL	CRUZ ROJA ECUATORIANA	SOCIEDAD DE LUCHA CONTRA EL CÁNCER *	FISCO MISIONALES	TOTAL	SIN FINES DE LUCRO 4/	CON FINES DE LUCRO 5/
<b>TOTAL REPÚBLICA:</b>	<b>85.498</b>	<b>57.334</b>	<b>35.166</b>	<b>1.125</b>	<b>3.251</b>	<b>428</b>	<b>188</b>	<b>6.749</b>	<b>969</b>	<b>1.157</b>	<b>227</b>	<b>68</b>	<b>1.513</b>	<b>243</b>	<b>3.914</b>	<b>51</b>	<b>2.165</b>	<b>120</b>	<b>28.164</b>	<b>3.976</b>	<b>24.188</b>
MÉDICOS ESPECIALISTAS	16.933	5.348	2.458	168	451	30	17	1.043	22	-	15	17	280	37	467	4	326	13	11.585	985	10.600
MÉDICO GENERAL	5.037	3.658	1.756	56	93	147	31	311	357	580	35	9	144	61	27	4	42	5	1.379	350	1.029
MÉDICOS RESIDENTES	2.724	1.742	979	20	116	-	-	328	-	-	0	-	52	-	110	-	130	7	982	83	899
MÉDICOS RURALES	1.872	1.863	1.844	1	8	-	-	2	-	-	2	-	3	-	-	-	-	3	9	9	-
ODONTÓLOGOS ESPECIALISTAS	153	97	40	6	27	3	-	5	2	-	-	-	4	7	2	-	-	1	56	6	50
ODONTÓLOGOS GENERALES	2.143	1.926	1.245	46	92	109	8	142	122	-	12	8	111	18	8	1	-	4	217	131	86
ODONTÓLOGOS RURALES	713	712	698	-	8	2	-	-	1	-	-	-	3	-	-	-	-	-	1	1	-
BIOQUÍMICOS - FARMACÉUTICOS	582	307	137	14	27	7	-	37	5	-	4	2	18	3	11	1	39	2	275	101	174
OBSTETRICES	1.415	1.157	1.058	2	7	1	1	17	11	-	2	1	7	3	36	-	11	-	258	83	175
ENFERMERAS	8.816	7.200	4.206	196	326	23	9	1.146	137	-	8	2	213	12	551	3	360	8	1.616	180	1.436
TRABAJADORAS SOCIALES	516	461	203	14	16	3	9	58	21	-	6	2	17	10	69	1	32	-	55	37	18
TECNÓLOGOS	3.652	2.516	1.046	114	231	9	3	509	32	-	65	2	80	10	204	8	199	4	1.136	223	913
OTROS PROFESIONALES 6/	1.073	761	391	33	48	30	15	78	24	-	11	1	20	8	43	-	59	-	312	116	196
ESTUDIANTES INTERNOS	2.483	1.911	1.589	11	162	-	-	137	2	-	-	1	6	-	-	-	3	-	572	54	518
AUXILIARES DE ENFERMERÍA	14.235	11.094	6.739	134	576	33	28	1.180	135	577	12	2	150	15	1.222	2	272	17	3.141	488	2.653
AUXILIARES DE SERVICIO TÉCNICO 7/	4.851	3.932	2.656	48	355	12	7	427	56	-	10	7	62	9	115	5	153	10	919	210	709
AUXILIARES DE TRABAJO SOCIAL	43	29	12	2	1	-	-	2	3	-	1	-	3	1	4	-	-	-	14	12	2
ESTADÍSTICA Y REGISTROS MÉDICOS	1.327	1.130	782	20	54	-	-	141	1	-	1	1	33	3	61	1	29	3	197	52	145
ADMINISTRATIVOS	6.404	4.073	2.095	79	370	8	23	535	8	-	29	5	148	24	365	14	363	7	2.331	439	1.892
DE SERVICIO	10.526	7.417	5.232	161	283	11	37	651	30	-	14	8	159	22	619	7	147	36	3.109	416	2.693

1/ INCLUYE: PERSONAL A TIEMPO OCASIONAL O DE LLAMADA

2/ INCLUYE: MINISTERIO DE BIENESTAR SOCIAL, MINISTERIO DE OBRAS PÚBLICAS, OTROS

3/ INCLUYE: SOCIEDAD PROTECTORA DE LA INFANCIA, INSTITUTO NACIONAL DE LA NIÑEZ Y LA FAMILIA (INNFA), ETC

4/ INCLUYE: ONGS, FUNDACIONES Y PASTORALES, APROFE, CEMOPLAF, ETC. ADEMÁS 2 ESTABLECIMIENTOS DE UNIVERSIDADES Y ESCUELAS POLITÉCNICAS PRIVADAS SIN FINES DE LUCRO

5/ INCLUYE: LOS ESTABLECIMIENTOS CON FINES DE LUCRO, ADEMÁS DE UN ESTABLECIMIENTO DE UNIVERSIDADES Y ESCUELAS POLITÉCNICAS PRIVADAS CON FINES DE LUCRO

6/ INCLUYE: NUTRICIONISTAS, PSICÓLOGOS, EDUCADORES PARA LA SALUD, INGENIEROS SANITARIOS, INGENIEROS AMBIENTALES Y OTROS (PSICÓLOGOS INDUSTRIALES, RELACIONADORES PÚBLICOS, ETC.)

7/ INCLUYE: ANESTESIOLOGÍA, FISIOTERAPIA, INSTRUMENTISTAS, CAMILLEROS, DE ODONTOLOGÍA, LABORATORIO, FARMACIA, RADIOLOGÍA, INSPECTOR SANITARIO, TRABAJADOR SANITARIO, PROMOTORES DE LA SALUD EN LA COMUNIDAD, OTROS

\* SOLCA



**Cuadro No. 10**  
**PERSONAL QUE TRABAJA EN ESTABLECIMIENTOS DE SALUD, POR CLASE DE ESTABLECIMIENTO.- 2007**

PERSONAL	TOTAL PERSONAL 1/ - 2/	ESTABLECIMIENTOS CON INTERNACIÓN										ESTABLECIMIENTOS SIN INTERNACIÓN					
		TOTAL	HOSPITAL BÁSICO	HOSPITAL GENERAL	HOSPITAL ESPECIALIZADO		HOSPITAL DE ESPECIALIDADES	CLÍNICA GENERAL	CLÍNICA ESPECIALIZADA		OTRAS CLÍNICAS ESPECIALIZADAS	TOTAL	CENTRO DE SALUD	SUB- CENTRO DE SALUD	PUESTO DE SALUD	DISPEN- SARIO MEDICO	OTROS 3/
					AGUDO	CRÓNICO			AGUDA	CRÓNICA							
<b>TOTAL REPÚBLICA:</b>	<b>85.498</b>	<b>64.360</b>	<b>7.307</b>	<b>22.039</b>	<b>5.168</b>	<b>3.917</b>	<b>5.801</b>	<b>19.154</b>	<b>892</b>	<b>33</b>	<b>49</b>	<b>21.138</b>	<b>5.222</b>	<b>6.686</b>	<b>684</b>	<b>7.427</b>	<b>1.119</b>
MÉDICOS ESPECIALISTAS	16.933	15.469	628	3.586	615	415	1.250	8.641	291	24	19	1.464	381	27	8	853	195
MÉDICOS GENERALES	5.037	1.601	279	268	28	66	30	875	52	-	3	3.436	656	763	67	1.833	117
MÉDICOS RESIDENTES	2.724	2.711	321	831	256	159	371	741	29	1	2	13	-	-	-	13	-
MÉDICOS RURALES	1.872	358	252	79	21	6	-	-	-	-	-	1.514	219	1.114	164	7	10
ODONTÓLOGOS ESPECIALISTAS	153	108	7	39	14	-	2	46	-	-	-	45	7	12	-	25	1
ODONTÓLOGOS GENERALES	2.143	457	142	190	22	8	8	78	9	-	-	1.686	294	702	57	606	27
ODONTÓLOGOS RURALES	713	97	70	20	5	1	-	1	-	-	-	616	79	481	42	14	-
BIOQUÍMICOS - FARMACÉUTICOS	582	383	29	111	24	41	41	128	9	-	-	199	56	16	-	112	15
OBSTETRICES	1.415	495	139	127	63	11	-	122	33	-	-	920	256	517	44	57	46
ENFERMERAS	8.816	6.920	610	2.770	954	465	1.193	903	24	-	1	1.896	420	996	75	393	12
TRABAJADORAS SOCIALES	516	308	27	111	67	63	24	16	-	-	-	208	55	29	-	94	30
TECNÓLOGOS	3.652	2.928	207	1.184	253	234	322	666	58	-	4	724	206	69	-	344	105
OTROS PROFESIONALES 4/	1.073	722	67	240	74	107	43	184	7	-	-	351	62	59	4	177	49
ESTUDIANTES INTERNOS	2.483	2.405	340	1.439	100	13	69	426	18	-	-	78	63	-	-	14	1
AUXILIARES DE ENFERMERÍA	14.235	11.035	1.455	4.103	1.104	931	1.120	2.181	129	2	10	3.200	582	911	185	1.361	161
AUXILIARES DE SERVICIO TÉCNICO 5/	4.851	3.040	578	1.184	191	208	238	611	29	-	1	1.811	688	556	38	499	30
AUXILIARES DE TRABAJO SOCIAL	43	18	3	9	4	-	-	2	-	-	-	25	4	2	-	10	9
ESTADÍSTICA Y REGISTROS MÉDICOS	1.327	927	195	387	117	56	59	100	11	1	1	400	222	86	-	81	11
ADMINISTRATIVOS	6.404	5.089	592	1.802	318	502	462	1.339	67	2	5	1.315	555	63	-	503	194
DE SERVICIO	10.526	9.289	1.366	3.559	938	631	569	2.094	126	3	3	1.237	417	283	-	431	106

1/ INCLUYE: PERSONAL A TIEMPO OCASIONAL O DE LLAMADA

2/ INCLUYE: LOS ESTABLECIMIENTOS DEL SEGURO SOCIAL: PROPIOS, ANEXOS Y SEGURO SOCIAL CAMPESINO

3/ INCLUYE: CRUZ ROJA, PLANIFICACIÓN FAMILIAR, INSTITUTO NACIONAL DE LA NIÑEZ Y LA FAMILIA (INNFA), CLÍNICAS Y BRIGADAS MÓVILES, ETC

4/ INCLUYE: NUTRICIONISTAS, PSICÓLOGOS, EDUCADORES PARA LA SALUD, INGENIEROS SANITARIOS, INGENIEROS AMBIENTALES Y OTROS (PSICÓLOGOS INDUSTRIALES, RELACIONADORES PÚBLICOS, ETC.)

5/ INCLUYE: ANESTESIOLOGÍA, FISIOTERAPIA, INSTRUMENTISTAS, CAMILLEROS, ODONTOLÓGIA, LABORATORIO, FARMACIA, RADIOLOGÍA, INSPECTOR SANITARIO, TRABAJADOR SANITARIO, PROMOTORES DE LA SALUD EN LA COMUNIDAD, OTROS

**Cuadro No. 11**  
**MÉDICOS QUE TRABAJAN EN ESTABLECIMIENTOS DE SALUD, POR TIEMPO, SEGÚN SECTOR Y ENTIDAD A LA QUE PERTENECEN.- 2007**

SECTOR Y ENTIDAD	MÉDICOS 1/				
	TOTAL	8 HORAS DIARIAS	4 A 7 HORAS DIARIAS	MENOS DE 4 HORAS DIARIAS	OCASIONAL O DE LLAMADA 2/
<b>TOTAL REPÚBLICA:</b>	<b>21.970</b>	<b>4.563</b>	<b>7.300</b>	<b>1.893</b>	<b>8.214</b>
<b>SECTOR PÚBLICO:</b>	<b>9.006</b>	<b>1.864</b>	<b>5.787</b>	<b>535</b>	<b>820</b>
MINISTERIO DE SALUD	4.214	970	2.692	175	377
MINISTERIO DE GOBIERNO Y POLICÍA	224	4	209	3	8
MINISTERIO DE DEFENSA NACIONAL	544	148	339	25	32
MINISTERIO DE EDUCACIÓN	177	12	153	6	6
OTROS MINISTERIOS 3/	48	17	20	6	5
INSTITUTO ECUATORIANO DE SEGURIDAD SOCIAL	1.354	125	1.162	24	43
ANEXOS AL SEGURO SOCIAL	379	70	247	57	5
SEGURO SOCIAL CAMPESINO (IESS)	580	304	-	-	276
OTROS PÚBLICOS 4/	50	17	31	-	2
CONSEJOS PROVINCIALES	26	3	16	7	-
MUNICIPIOS	424	155	179	66	24
UNIVERSIDADES Y POLITÉCNICAS	98	2	52	22	22
JUNTA DE BENEFICENCIA DE GUAYAQUIL	494	5	354	134	1
CRUZ ROJA ECUATORIANA	8	1	6	1	-
SOCIEDAD DE LUCHA CONTRA EL CÁNCER (SOLCA)	368	25	320	9	14
FISCOMISIONALES	18	6	7	-	5
<b>SECTOR PRIVADO:</b>	<b>12.964</b>	<b>2.699</b>	<b>1.513</b>	<b>1.358</b>	<b>7.394</b>
SIN FINES DE LUCRO 5/	1.335	185	483	453	214
CON FINES DE LUCRO 6/	11.629	2.514	1.030	905	7.180

1/ E XCLUYE: MÉDICOS RESIDENTES Y RURALES, POR CUANTO ESTOS NO SON DE ESPECIALIDADES

2/ EN TIEMPO OCASIONAL O DE LLAMADA, SE CONSIDERA A LOS PROFESIONALES QUE PRESTAN SUS SERVICIOS EVENTUALMENTE EN DIFERENTES ESTABLECIMIENTOS DE SALUD, QUE PUEDAN CONSTAR EN OTROS ESTABLECIMIENTOS A TIEMPO COMPLETO O PARCIAL

3/ INCLUYE: MINISTERIO DE BIENESTAR SOCIAL, MINISTERIO DE OBRAS PÚBLICAS, OTROS

4/ INCLUYE: SOCIEDAD PROTECTORA DE LA INFANCIA, INSTITUTO NACIONAL DE LA NIÑEZ Y LA FAMILIA (INNFA), ETC

5/ INCLUYE: ONGS, FUNDACIONES Y PASTORALES, APROFE, CEMOPLAF, ETC. ADEMÁS 2 ESTABLECIMIENTOS DE UNIVERSIDADES Y ESCUELAS POLITÉCNICAS PRIVADAS SIN FINES DE LUCRO

6/ INCLUYE: LOS ESTABLECIMIENTOS CON FINES DE LUCRO, ADEMÁS DE UN ESTABLECIMIENTO DE UNIVERSIDADES Y ESCUELAS POLITÉCNICAS PRIVADAS CON FINES DE LUCRO

**Cuadro No. 12**  
**ODONTÓLOGOS QUE TRABAJAN EN ESTABLECIMIENTOS DE SALUD, POR TIEMPO,**  
**SEGÚN SECTOR Y ENTIDAD A LA QUE PERTENECEN.- 2007**

SECTOR Y ENTIDAD	ODONTÓLOGOS 1/				
	TOTAL	8 HORAS DIARIAS	4 A 7 HORAS DIARIAS	MENOS DE 4 HORAS DIARIAS	OCASIONAL O DE LLAMADA 2/
<b>TOTAL REPÚBLICA:</b>	<b>3.009</b>	<b>1.303</b>	<b>1.339</b>	<b>139</b>	<b>228</b>
<b>SECTOR PÚBLICO:</b>	<b>2.735</b>	<b>1.234</b>	<b>1.235</b>	<b>77</b>	<b>189</b>
MINISTERIO DE SALUD	1.983	1.072	703	35	173
MINISTERIO DE GOBIERNO Y POLICÍA	52	5	41	3	3
MINISTERIO DE DEFENSA NACIONAL	127	53	70	4	-
MINISTERIO DE EDUCACIÓN	114	4	104	5	1
OTROS MINISTERIOS 3/	8	1	4	3	-
INSTITUTO ECUATORIANO DE SEGURIDAD SOCIAL	147	4	135	3	5
ANEXOS AL SEGURO SOCIAL (IESS)	125	23	85	14	3
SEGURO SOCIAL CAMPESINO	-	-	-	-	-
OTROS PÚBLICOS 4/	12	2	10	-	-
CONSEJOS PROVINCIALES	8	2	6	-	-
MUNICIPIOS	118	59	51	5	3
UNIVERSIDADES Y POLITÉCNICAS	25	1	24	-	-
JUNTA DE BENEFICIENCIA DE GUAYAQUIL	10	4	1	5	-
CRUZ ROJA ECUATORIANA	1	-	1	-	-
SOCIEDAD DE LUCHA CONTRA EL CÁNCER (SOLCA)	-	-	-	-	-
FISCOMISIONALES	5	4	-	0	1
<b>SECTOR PRIVADO:</b>	<b>274</b>	<b>69</b>	<b>104</b>	<b>62</b>	<b>39</b>
SIN FINES DE LUCRO 5/	138	29	56	33	20
CON FINES DE LUCRO 6/	136	40	48	29	19

1/ INCLUYE: ODONTÓLOGOS GENERALES, ODONTÓLOGOS ESPECIALISTAS Y ODONTÓLOGOS RURALES

2/ EN TIEMPO OCASIONAL O DE LLAMADA, SE CONSIDERA A LOS PROFESIONALES QUE PRESTAN SUS SERVICIOS EVENTUALMENTE EN DIFERENTES ESTABLECIMIENTOS DE SALUD, QUE PUEDAN CONSTAR EN OTROS ESTABLECIMIENTOS A TIEMPO COMPLETO O PARCIAL

3/ INCLUYE: MINISTERIO DE BIENESTAR SOCIAL, MINISTERIO DE OBRAS PÚBLICAS, OTROS

4/ INCLUYE: SOCIEDAD PROTECTORA DE LA INFANCIA, INSTITUTO NACIONAL DE LA NIÑEZ Y LA FAMILIA (INNFA), ETC

5/ INCLUYE: ONGS, FUNDACIONES Y PASTORALES, APROFE, CEMOPLAF, ETC. ADEMÁS 2 ESTABLECIMIENTOS DE UNIVERSIDADES Y ESCUELAS POLITÉCNICAS PRIVADAS SIN FINES DE LUCRO

6/ INCLUYE: LOS ESTABLECIMIENTOS CON FINES DE LUCRO, ADEMÁS DE UN ESTABLECIMIENTO DE UNIVERSIDADES Y ESCUELAS POLITÉCNICAS PRIVADAS CON FINES DE LUCRO

**Cuadro No. 13**  
**OTROS PROFESIONALES QUE TRABAJAN EN ESTABLECIMIENTOS DE SALUD, POR TIEMPO,**  
**SEGÚN SECTOR Y ENTIDAD A LA QUE PERTENECEN.- 2007**

SECTOR Y ENTIDAD	OTROS PROFESIONALES 1/				
	TOTAL	8 HORAS DIARIAS	4 A 7 HORAS DIARIAS	MENOS DE 4 HORAS DIARIAS	OCASIONAL O DE LLAMADA 2/
<b>TOTAL REPÚBLICA:</b>	<b>12.402</b>	<b>5.015</b>	<b>6.462</b>	<b>269</b>	<b>656</b>
<b>SECTOR PÚBLICO:</b>	<b>9.886</b>	<b>3.685</b>	<b>5.712</b>	<b>69</b>	<b>420</b>
MINISTERIO DE SALUD	5.995	2.340	3.230	34	391
MINISTERIO DE GOBIERNO Y POLICÍA	259	16	239	4	-
MINISTERIO DE DEFENSA NACIONAL	424	56	364	4	-
MINISTERIO DE EDUCACIÓN	64	15	45	2	2
OTROS MINISTERIOS 3/	34	26	5	-	3
INSTITUTO ECUATORIANO DE SEGURIDAD SOCIAL	1.336	585	741	-	10
ANEXOS AL SEGURO SOCIAL (IESS)	198	144	49	5	-
SEGURO SOCIAL CAMPESINO	-	-	-	-	-
OTROS PÚBLICOS 4/	31	19	12	-	-
CONSEJOS PROVINCIALES	8	3	3	-	2
MUNICIPIOS	275	173	93	8	1
UNIVERSIDADES Y POLITÉCNICAS	36	19	13	4	-
JUNTA DE BENEFICIENCIA DE GUAYAQUIL	710	101	601	8	-
CRUZ ROJA ECUATORIANA	5	4	1	-	-
SOCIEDAD DE LUCHA CONTRA EL CÁNCER (SOLCA)	501	174	316	-	11
FISCOMISIONALES	10	10	-	-	-
<b>SECTOR PRIVADO:</b>	<b>2.516</b>	<b>1.330</b>	<b>750</b>	<b>200</b>	<b>236</b>
SIN FINES DE LUCRO 5/	517	268	173	65	11
CON FINES DE LUCRO 6/	1.999	1.062	577	135	225

1/ INCLUYE: BIOQUÍMICOS, FARMACÉUTICOS, ENFERMERAS, OBSTETRICES, NUTRICIONISTAS, TRABAJADORAS SOCIALES, PSICÓLOGOS, EDUCADORES PARA LA SALUD, INGENIEROS AMBIENTALES, INGENIEROS SANITARIOS, Y OTROS (PSICÓLOGOS INDUSTRIALES, RELACIONADORES PÚBLICOS, ETC.)

2/ EN TIEMPO OCASIONAL O DE LLAMADA, SE CONSIDERA A LOS PROFESIONALES QUE PRESTAN SUS SERVICIOS EVENTUALMENTE EN DIFERENTES ESTABLECIMIENTOS DE SALUD, QUE PUEDAN CONSTAR EN OTROS ESTABLECIMIENTOS A TIEMPO COMPLETO O PARCIAL

3/ INCLUYE: MINISTERIO DE BIENESTAR SOCIAL, MINISTERIO DE OBRAS PÚBLICAS, OTROS

4/ INCLUYE: SOCIEDAD PROTECTORA DE LA INFANCIA, INSTITUTO NACIONAL DE LA NIÑEZ Y LA FAMILIA (INNFA), ETC

5/ INCLUYE: ONGS, FUNDACIONES Y PASTORALES, APROFE, CEMOPLAF, ETC. ADEMÁS 2 ESTABLECIMIENTOS DE UNIVERSIDADES Y ESCUELAS POLITÉCNICAS PRIVADAS SIN FINES DE LUCRO

6/ INCLUYE: LOS ESTABLECIMIENTOS CON FINES DE LUCRO, ADEMÁS DE UN ESTABLECIMIENTO DE UNIVERSIDADES Y ESCUELAS POLITÉCNICAS PRIVADAS CON FINES DE LUCRO

**Cuadro No. 14**  
**MÉDICOS QUE TRABAJAN EN ESTABLECIMIENTOS DE SALUD, POR TIEMPO, SEGÚN REGIONES Y PROVINCIAS.- 2007**

REGIONES Y PROVINCIAS	MÉDICOS 1/				
	TOTAL	8 HORAS DIARIAS	4 A 7 HORAS DIARIAS	MENOS DE 4 HORAS DIARIAS	OCASIONAL O DE LLAMADA 2/
<b>TOTAL REPÚBLICA:</b>	<b>21.970</b>	<b>4.563</b>	<b>7.300</b>	<b>1.893</b>	<b>8.214</b>
<b>REGIÓN SIERRA:</b>	<b>12.195</b>	<b>1.896</b>	<b>4.301</b>	<b>1.047</b>	<b>4.951</b>
AZUAY	1.691	383	663	226	419
BOLÍVAR	184	41	70	4	69
CAÑAR	280	54	138	10	78
CARCHI	143	37	65	5	36
COTOPAXI	430	81	76	34	239
CHIMBORAZO	553	74	247	75	157
IMBABURA	370	48	173	54	95
LOJA	840	252	322	24	242
PICHINCHA	6.710	828	2.318	558	3.006
TUNGURAHUA	994	98	229	57	610
<b>REGIÓN COSTA:</b>	<b>9.127</b>	<b>2.468</b>	<b>2.772</b>	<b>794</b>	<b>3.093</b>
EL ORO	841	189	167	94	391
ESMERALDAS	388	79	129	47	133
GUAYAS	5.260	1.475	1.849	495	1.441
LOS RÍOS	1.045	304	190	64	487
MANABÍ	1.593	421	437	94	641
<b>REGIÓN AMAZÓNICA:</b>	<b>598</b>	<b>194</b>	<b>216</b>	<b>47</b>	<b>141</b>
MORONA SANTIAGO	130	25	65	-	40
NAPO	91	19	30	30	12
PASTAZA	95	35	31	9	20
ZAMORA CHINCHIPE	70	20	41	1	8
SUCUMBÍOS	137	60	41	4	32
ORELLANA	75	35	8	3	29
<b>REGIÓN INSULAR:</b>	<b>9</b>	<b>-</b>	<b>9</b>	<b>-</b>	<b>-</b>
GALÁPAGOS	9	-	9	-	-
<b>ZONAS NO DELIMITADAS:</b>	<b>41</b>	<b>5</b>	<b>2</b>	<b>5</b>	<b>29</b>

1/ EXCLUYE: MÉDICOS RESIDENTES Y RURALES POR NO SER ESPECIALISTAS

2/ EN TIEMPO OCASIONAL O DE LLAMADA, SE CONSIDERA A LOS PROFESIONALES QUE PRESTAN SUS SERVICIOS EVENTUALMENTE EN DIFERENTES ESTABLECIMIENTOS DE SALUD, QUE PUEDAN CONSTAR EN OTROS ESTABLECIMIENTOS A TIEMPO COMPLETO O PARCIAL

**Cuadro No. 15**  
**ODONTÓLOGOS QUE TRABAJAN EN ESTABLECIMIENTOS DE SALUD, POR TIEMPO, SEGÚN REGIONES Y PROVINCIAS.- 2007**

REGIONES Y PROVINCIAS	ODONTÓLOGOS 1/				
	TOTAL	8 HORAS DIARIAS	4 A 7 HORAS DIARIAS	MENOS DE 4 HORAS DIARIAS	OCASIONAL O DE LLAMADA 2/
<b>TOTAL REPÚBLICA:</b>	<b>3.009</b>	<b>1.303</b>	<b>1.339</b>	<b>139</b>	<b>228</b>
<b>REGIÓN SIERRA:</b>	<b>1.652</b>	<b>583</b>	<b>862</b>	<b>73</b>	<b>134</b>
AZUAY	202	108	74	15	5
BOLÍVAR	68	34	24	-	10
CAÑAR	84	53	21	-	10
CARCHI	74	29	19	1	25
COTOPAXI	78	40	31	1	6
CHIMBORAZO	124	44	67	5	8
IMBABURA	88	14	65	1	8
LOJA	109	51	50	2	6
PICHINCHA	710	164	464	46	36
TUNGURAHUA	115	46	47	2	20
<b>REGIÓN COSTA:</b>	<b>1.072</b>	<b>565</b>	<b>411</b>	<b>55</b>	<b>41</b>
EL ORO	115	69	39	5	2
ESMERALDAS	86	49	21	9	7
GUAYAS	544	260	234	31	19
LOS RÍOS	129	75	42	6	6
MANABÍ	198	112	75	4	7
<b>REGIÓN AMAZÓNICA:</b>	<b>273</b>	<b>147</b>	<b>63</b>	<b>11</b>	<b>52</b>
MORONA SANTIAGO	61	31	22	1	7
NAPO	45	27	11	2	5
PASTAZA	55	20	13	5	17
ZAMORA CHINCHIPE	31	18	10	-	3
SUCUMBÍOS	40	24	4	2	10
ORELLANA	41	27	3	1	10
<b>REGIÓN INSULAR:</b>	<b>9</b>	<b>6</b>	<b>2</b>	<b>-</b>	<b>1</b>
GALÁPAGOS	9	6	2	-	1
<b>ZONAS NO DELIMITADAS:</b>	<b>3</b>	<b>2</b>	<b>1</b>	<b>-</b>	<b>-</b>

1/ INCLUYE: ODONTÓLOGOS GENERALES, ODONTÓLOGOS ESPECIALISTAS Y ODONTÓLOGOS RURALES

2/ EN TIEMPO OCASIONAL O DE LLAMADA, SE CONSIDERA A LOS PROFESIONALES QUE PRESTAN SUS SERVICIOS EVENTUALMENTE EN DIFERENTES ESTABLECIMIENTOS DE SALUD, QUE PUEDAN CONSTAR EN OTROS ESTABLECIMIENTOS A TIEMPO COMPLETO O PARCIAL

Cuadro No. 16

## OTROS PROFESIONALES QUE TRABAJAN EN ESTABLECIMIENTOS DE SALUD, POR TIEMPO, SEGÚN REGIONES Y PROVINCIAS.- 2007

REGIONES Y PROVINCIAS	OTROS PROFESIONALES 1/				
	TOTAL	8 HORAS DIARIAS	4 A 7 HORAS DIARIAS	MENOS DE 4 HORAS DIARIAS	OCASIONAL O DE LLAMADA 2/
<b>TOTAL REPÚBLICA:</b>	<b>12.402</b>	<b>5.015</b>	<b>6.462</b>	<b>269</b>	<b>656</b>
<b>REGIÓN SIERRA:</b>	<b>7.090</b>	<b>3.044</b>	<b>3.495</b>	<b>170</b>	<b>381</b>
AZUAY	795	433	329	29	4
BOLÍVAR	204	92	72	0	40
CAÑAR	143	53	71	2	17
CARCHI	181	91	50	2	38
COTOPAXI	274	128	82	6	58
CHIMBORAZO	426	184	197	18	27
IMBABURA	344	150	188	0	6
LOJA	441	242	178	7	14
PICHINCHA	3.849	1.509	2.116	92	132
TUNGURAHUA	433	162	212	14	45
<b>REGIÓN COSTA:</b>	<b>4.739</b>	<b>1.633</b>	<b>2.774</b>	<b>84</b>	<b>248</b>
EL ORO	405	145	230	7	23
ESMERALDAS	235	107	78	6	44
GUAYAS	2.888	793	1.945	56	94
LOS RÍOS	327	203	89	8	27
MANABÍ	884	385	432	7	60
<b>REGIÓN AMAZÓNICA:</b>	<b>554</b>	<b>324</b>	<b>189</b>	<b>15</b>	<b>26</b>
MORONA SANTIAGO	101	46	50	0	5
NAPO	118	73	39	1	5
PASTAZA	94	60	22	2	10
ZAMORA CHINCHIPE	73	30	42	1	0
SUCUMBÍOS	98	58	34	1	5
ORELLANA	70	57	2	10	1
<b>REGIÓN INSULAR:</b>	<b>12</b>	<b>9</b>	<b>3</b>	<b>0</b>	<b>0</b>
GALÁPAGOS	12	9	3	0	0
<b>ZONAS NO DELIMITADAS:</b>	<b>7</b>	<b>5</b>	<b>1</b>	<b>0</b>	<b>1</b>

1/ INCLUYE: BIOQUÍMICOS, FARMACÉUTICOS, OBSTETRICES, ENFERMERAS, NUTRICIONISTAS, PSICÓLOGOS, EDUCADORES PARA LA SALUD, TRABAJADORAS SOCIALES, INGENIEROS SANITARIOS, INGENIEROS AMBIENTALES Y OTROS: PSICÓLOGOS INDUSTRIALES, RELACIONADORES PÚBLICOS, ETC.

2/ EN TIEMPO OCASIONAL O DE LLAMADA, SE CONSIDERA A LOS PROFESIONALES QUE PRESTAN SUS SERVICIOS EVENTUALMENTE EN DIFERENTES ESTABLECIMIENTOS DE SALUD, QUE PUEDAN CONSTAR EN OTROS ESTABLECIMIENTOS A TIEMPO COMPLETO O PARCIAL

Cuadro No. 17

## PERSONAL MÉDICO, GENERALES Y POR ESPECIALIDADES, QUE TRABAJA EN ESTABLECIMIENTOS DE SALUD, SEGÚN REGIONES Y PROVINCIAS.- 2007

REGIONES Y PROVINCIAS	TOTAL MÉDICOS 1/	MÉDICO GENERAL	CIRUJANOS	CIRUJANOS PLÁSTICOS	MEDICINA INTERNA	ANESTE- SIÓLOGOS	CARDIO- LOGOS	NEURÓ- LOGOS	TRAUMATÓ- LOGOS	PSQUIÁ- TRAS	OFTALMO- LOGOS	OTORRINOLA- RINGÓLOGOS	HEMATÓ- LOGOS	INTEN- SIVISTAS	NEFRÓ- LOGOS	NEUMÓ- LOGOS	GASTRO- ENTERÓ- LOGOS	GERIÁ- TRAS
<b>TOTAL REPÚBLICA:</b>	<b>21.970</b>	<b>5.037</b>	<b>1.968</b>	<b>521</b>	<b>725</b>	<b>1.743</b>	<b>788</b>	<b>510</b>	<b>1.010</b>	<b>349</b>	<b>431</b>	<b>475</b>	<b>139</b>	<b>364</b>	<b>176</b>	<b>250</b>	<b>483</b>	<b>76</b>
<b>REGIÓN SIERRA:</b>	<b>12.195</b>	<b>2.479</b>	<b>999</b>	<b>322</b>	<b>443</b>	<b>920</b>	<b>393</b>	<b>314</b>	<b>614</b>	<b>185</b>	<b>266</b>	<b>300</b>	<b>86</b>	<b>254</b>	<b>98</b>	<b>143</b>	<b>292</b>	<b>50</b>
AZUAY	1.691	382	131	35	70	114	56	49	69	25	36	53	18	31	11	18	51	8
BOLÍVAR	184	103	21	2	4	13	3	-	5	-	1	1	-	-	-	-	1	-
CAÑAR	280	110	22	2	15	16	8	5	7	4	6	6	-	2	-	1	6	1
CARCHI	143	64	15	3	4	10	1	3	4	-	1	-	-	2	-	-	-	-
COTOPAXI	430	126	31	7	9	33	13	7	29	4	14	9	-	6	1	4	14	-
CHIMBORAZO	553	142	45	17	29	54	21	14	26	5	9	10	3	7	7	8	8	3
IMBABURA	370	101	22	7	20	25	8	10	21	2	6	8	-	10	2	-	10	-
LOJA	840	287	65	13	22	54	21	16	23	7	9	14	1	9	7	7	12	4
PICHINCHA	6.710	1.005	540	221	218	500	234	182	373	114	162	174	56	157	62	96	170	30
TUNGURAHUA	994	159	107	15	52	101	28	28	57	24	22	25	8	30	8	9	20	4
<b>REGIÓN COSTA:</b>	<b>9.127</b>	<b>2.232</b>	<b>903</b>	<b>198</b>	<b>268</b>	<b>758</b>	<b>391</b>	<b>195</b>	<b>372</b>	<b>161</b>	<b>161</b>	<b>172</b>	<b>53</b>	<b>110</b>	<b>78</b>	<b>107</b>	<b>188</b>	<b>26</b>
EL ORO	841	174	94	20	28	90	39	21	35	10	16	14	2	12	11	9	20	2
ESMERALDAS	388	143	32	6	11	25	12	13	14	3	6	3	-	3	-	-	5	-
GUAYAS	5.260	1.218	488	118	158	382	232	121	213	134	102	119	37	71	49	69	102	19
LOS RÍOS	1.045	241	128	22	42	128	49	11	50	5	12	14	-	9	2	1	22	1
MANABÍ	1.593	456	161	32	29	133	59	29	60	9	25	22	14	15	16	28	39	4
<b>REGIÓN AMAZÓNICA:</b>	<b>598</b>	<b>312</b>	<b>57</b>	<b>1</b>	<b>13</b>	<b>55</b>	<b>2</b>	<b>1</b>	<b>22</b>	<b>3</b>	<b>3</b>	<b>3</b>	<b>-</b>	<b>-</b>	<b>-</b>	<b>-</b>	<b>2</b>	<b>-</b>
MORONA SANTIAGO	130	84	12	-	4	12	-	-	1	1	1	-	-	-	-	-	-	-
NAPO	91	32	9	-	1	9	-	-	5	-	-	-	-	-	-	-	1	-
PASTAZA	95	53	7	-	3	5	-	1	5	1	1	2	-	-	-	-	-	-
ZAMORA CHINCHIPE	70	47	4	-	1	5	-	-	1	-	-	-	-	-	-	-	-	-
SUCUMBÍOS	137	68	17	-	2	16	1	-	6	1	1	-	-	-	-	-	1	-
ORELLANA	75	28	8	1	2	8	1	-	4	-	-	1	-	-	-	-	-	-
<b>REGIÓN INSULAR:</b>	<b>9</b>	<b>5</b>	<b>1</b>	<b>-</b>	<b>-</b>	<b>1</b>	<b>-</b>	<b>-</b>	<b>-</b>	<b>-</b>	<b>-</b>	<b>-</b>	<b>-</b>	<b>-</b>	<b>-</b>	<b>-</b>	<b>-</b>	<b>-</b>
GALÁPAGOS	9	5	1	-	-	1	-	-	-	-	-	-	-	-	-	-	-	-
<b>ZONAS NO DELIMITADAS:</b>	<b>41</b>	<b>9</b>	<b>8</b>	<b>-</b>	<b>1</b>	<b>9</b>	<b>2</b>	<b>-</b>	<b>2</b>	<b>-</b>	<b>1</b>	<b>-</b>	<b>-</b>	<b>-</b>	<b>-</b>	<b>-</b>	<b>1</b>	<b>-</b>

1/ SE EXCLUYE A MEDICOS RESIDENTES Y RURALES, POR CUANTO NO SON DE ESPECIALIDADES



**Continuación Cuadro No. 17**  
**PERSONAL MÉDICO, GENERALES Y POR ESPECIALIDADES, QUE TRABAJA EN ESTABLECIMIENTOS DE SALUD, SEGÚN REGIONES Y PROVINCIAS.- 2007**

REGIONES Y PROVINCIAS	ONCÓ- LOGOS	URÓ- LOGOS	DERMATÓ- LOGOS	INFECTÓ- LOGOS	ENDOCRI- NÓLOGOS	ALERGÓ- LOGOS	DIABETÓ- LOGOS	PEDIÁ- TRAS	NEONATÓ- LOGOS	PERINA- TÓLOGOS	GINECÓ- LOGOS	OBSTE- TRAS	DE SALUD PÚBLICA (SALU- BRISTAS)	EPIDEMIÓ- LOGOS	DE SALUD FAMILIAR Y COMU- NITARIA	LABORA- TORIO 2/	RADIÓ- LOGOS	OTROS 3/
<b>TOTAL REPÚBLICA:</b>	<b>208</b>	<b>541</b>	<b>343</b>	<b>63</b>	<b>148</b>	<b>66</b>	<b>103</b>	<b>1.627</b>	<b>355</b>	<b>61</b>	<b>1.630</b>	<b>374</b>	<b>64</b>	<b>33</b>	<b>81</b>	<b>211</b>	<b>406</b>	<b>611</b>
<b>REGIÓN SIERRA:</b>	<b>126</b>	<b>334</b>	<b>192</b>	<b>34</b>	<b>89</b>	<b>42</b>	<b>59</b>	<b>864</b>	<b>210</b>	<b>27</b>	<b>922</b>	<b>203</b>	<b>49</b>	<b>15</b>	<b>62</b>	<b>140</b>	<b>257</b>	<b>412</b>
AZUAY	26	59	30	12	14	7	10	127	10	-	144	13	3	1	7	15	32	24
BOLÍVAR	1	2	-	-	-	-	-	6	4	2	7	5	1	-	-	-	2	-
CAÑAR	2	6	3	-	-	-	-	16	1	-	27	-	4	-	-	1	5	4
CARCHI	-	1	2	-	-	-	-	7	4	-	9	1	-	-	3	-	3	6
COTOPAXI	-	11	6	-	1	2	1	28	6	-	29	9	-	-	2	11	11	6
CHIMBORAZO	8	15	6	3	1	1	1	28	8	1	37	6	-	-	2	8	9	11
IMBABURA	3	10	5	-	2	-	-	33	9	2	27	4	1	-	1	-	9	12
LOJA	9	12	15	-	4	1	3	62	11	2	61	10	2	1	9	8	13	46
PICHINCHA	67	199	118	18	63	26	39	488	138	19	505	140	35	13	35	91	152	270
TUNGURAHUA	10	19	7	1	4	5	5	69	19	1	76	15	3	-	3	6	21	33
<b>REGIÓN COSTA:</b>	<b>82</b>	<b>204</b>	<b>143</b>	<b>29</b>	<b>59</b>	<b>24</b>	<b>44</b>	<b>732</b>	<b>145</b>	<b>34</b>	<b>671</b>	<b>160</b>	<b>13</b>	<b>16</b>	<b>13</b>	<b>71</b>	<b>139</b>	<b>175</b>
EL ORO	6	22	11	2	2	-	2	61	20	4	65	16	-	5	6	7	13	2
ESMERALDAS	9	14	7	2	2	-	1	24	7	1	18	6	1	1	2	2	4	11
GUAYAS	47	108	90	21	47	15	17	456	87	17	377	90	9	5	5	50	96	91
LOS RÍOS	6	34	16	-	1	-	4	79	14	5	80	34	-	3	-	1	7	24
MANABÍ	14	26	19	4	7	9	20	112	17	7	131	14	3	2	-	11	19	47
<b>REGIÓN AMAZÓNICA:</b>	<b>-</b>	<b>2</b>	<b>6</b>	<b>-</b>	<b>-</b>	<b>-</b>	<b>-</b>	<b>28</b>	<b>-</b>	<b>-</b>	<b>34</b>	<b>10</b>	<b>2</b>	<b>2</b>	<b>6</b>	<b>-</b>	<b>10</b>	<b>24</b>
MORONA SANTIAGO	-	-	-	-	-	-	-	1	-	-	7	2	2	2	1	-	-	-
NAPO	-	-	2	-	-	-	-	7	-	-	3	3	-	-	-	-	4	15
PASTAZA	-	2	-	-	-	-	-	6	-	-	5	2	-	-	-	-	2	-
ZAMORA CHINCHIPE	-	-	-	-	-	-	-	5	-	-	5	-	-	-	1	-	1	-
SUCUMBÍOS	-	-	2	-	-	-	-	5	-	-	7	3	-	-	4	-	2	1
ORELLANA	-	-	2	-	-	-	-	4	-	-	7	-	-	-	-	-	1	8
<b>REGIÓN INSULAR:</b>	<b>-</b>	<b>-</b>	<b>-</b>	<b>-</b>	<b>-</b>	<b>-</b>	<b>-</b>	<b>2</b>	<b>-</b>	<b>-</b>	<b>-</b>	<b>-</b>	<b>-</b>	<b>-</b>	<b>-</b>	<b>-</b>	<b>-</b>	<b>-</b>
GALÁPAGOS	-	-	-	-	-	-	-	2	-	-	-	-	-	-	-	-	-	-
<b>ZONAS NO DELIMITADAS:</b>	<b>-</b>	<b>1</b>	<b>2</b>	<b>-</b>	<b>-</b>	<b>-</b>	<b>-</b>	<b>1</b>	<b>-</b>	<b>-</b>	<b>3</b>	<b>1</b>	<b>-</b>	<b>-</b>	<b>-</b>	<b>-</b>	<b>-</b>	<b>-</b>

2/ INCLUYE: PATÓLOGO CLÍNICO, ANATOMO PATÓLOGO Y CITÓLOGO

3/ INCLUYE: VENEREÓLOGOS, ACUPUNTURISTAS, DEPORTÓLOGOS, PROCTÓLOGOS, GENETISTAS, TERAPISTAS DEL DOLOR, ETC.

**Cuadro No. 18**  
**ODONTÓLOGOS QUE TRABAJAN EN ESTABLECIMIENTOS DE SALUD, POR ESPECIALIZACIÓN, SEGÚN REGIONES Y PROVINCIAS.- 2007**

REGIONES Y PROVINCIAS	TOTAL	ODONTÓLOGOS GENERALES	CIRUJANOS MAXILO FACIALES	ODONTOPEDIÁTRAS	ENDODONCISTAS	PERODONCISTAS	REHABILITADORES ORALES	OTROS	ODONTÓLOGOS RURALES
<b>TOTAL REPÚBLICA:</b>	<b>3.009</b>	<b>2.143</b>	<b>31</b>	<b>27</b>	<b>22</b>	<b>7</b>	<b>22</b>	<b>44</b>	<b>713</b>
<b>REGIÓN SIERRA:</b>	<b>1.652</b>	<b>1.244</b>	<b>23</b>	<b>15</b>	<b>16</b>	<b>6</b>	<b>17</b>	<b>16</b>	<b>315</b>
AZUAY	202	137	1	2	-	-	2	-	60
BOLÍVAR	68	47	-	-	-	-	-	1	20
CAÑAR	84	29	-	1	-	-	-	-	54
CARCHI	74	60	-	-	-	-	-	-	14
COTOPAXI	78	59	-	-	-	-	-	-	19
CHIMBORAZO	124	85	-	-	1	-	2	2	34
IMBABURA	88	71	3	1	2	-	3	-	8
LOJA	109	76	-	-	1	-	-	-	32
PICHINCHA	710	591	19	11	12	6	10	12	49
TUNGURAHUA	115	89	-	-	-	-	-	1	25
<b>REGIÓN COSTA:</b>	<b>1.072</b>	<b>730</b>	<b>7</b>	<b>11</b>	<b>6</b>	<b>1</b>	<b>4</b>	<b>28</b>	<b>285</b>
EL ORO	115	88	-	-	-	-	2	2	23
ESMERALDAS	86	57	-	-	-	-	-	-	29
GUAYAS	544	396	7	11	6	1	2	12	109
LOS RÍOS	129	73	-	-	-	-	-	3	53
MANABÍ	198	116	-	-	-	-	-	11	71
<b>REGIÓN AMAZÓNICA:</b>	<b>273</b>	<b>164</b>	<b>1</b>	<b>1</b>	<b>-</b>	<b>-</b>	<b>1</b>	<b>-</b>	<b>106</b>
MORONA SANTIAGO	61	40	-	-	-	-	-	-	21
NAPO	45	37	-	-	-	-	1	-	7
PASTAZA	55	27	-	1	-	-	-	-	27
ZAMORA CHINCHIPE	31	17	-	-	-	-	-	-	14
SUCUMBÍOS	40	15	-	-	-	-	-	-	25
ORELLANA	41	28	1	-	-	-	-	-	12
<b>REGIÓN INSULAR:</b>	<b>9</b>	<b>2</b>	<b>-</b>	<b>-</b>	<b>-</b>	<b>-</b>	<b>-</b>	<b>-</b>	<b>7</b>
GALÁPAGOS	9	2	-	-	-	-	-	-	7
<b>ZONAS NO DELIMITADAS:</b>	<b>3</b>	<b>3</b>	<b>-</b>	<b>-</b>	<b>-</b>	<b>-</b>	<b>-</b>	<b>-</b>	<b>-</b>

**Cuadro No. 19**  
**OTROS PROFESIONALES QUE TRABAJAN EN ESTABLECIMIENTOS DE SALUD, POR ESPECIALIZACIÓN, SEGÚN REGIONES Y PROVINCIAS.- 2007**

REGIONES Y PROVINCIAS	TOTAL PERSONAL	BIOQUÍMICOS FARMACÉUTICOS	OBSTETRICES	ENFERMERAS	NUTRICIONISTAS	PSICÓLOGOS	EDUCADORES PARA LA SALUD	TRABAJADORAS SOCIALES	INGENIEROS SANITARIOS	INGENIEROS AMBIENTALES	OTROS PROFESIONALES 1/
<b>TOTAL REPÚBLICA:</b>	<b>12.402</b>	<b>582</b>	<b>1.415</b>	<b>8.816</b>	<b>195</b>	<b>397</b>	<b>64</b>	<b>516</b>	<b>8</b>	<b>11</b>	<b>398</b>
<b>REGIÓN SIERRA:</b>	<b>7.090</b>	<b>328</b>	<b>622</b>	<b>5.282</b>	<b>132</b>	<b>255</b>	<b>14</b>	<b>243</b>	<b>6</b>	<b>7</b>	<b>201</b>
AZUAY	795	91	14	573	10	43	1	32	-	-	31
BOLÍVAR	204	5	28	163	2	-	-	5	-	-	1
CAÑAR	143	9	14	99	3	8	1	9	-	-	-
CARCHI	181	3	55	105	1	4	-	7	-	-	6
COTOPAXI	274	6	80	153	4	7	1	12	-	-	11
CHIMBORAZO	426	23	62	296	9	12	3	12	1	-	8
IMBABURA	344	9	18	279	9	3	4	8	-	-	14
LOJA	441	28	15	342	4	12	-	22	-	-	18
PICHINCHA	3.849	135	279	2.962	80	150	4	122	3	7	107
TUNGURAHUA	433	19	57	310	10	16	-	14	2	-	5
<b>REGIÓN COSTA:</b>	<b>4.739</b>	<b>233</b>	<b>701</b>	<b>3.131</b>	<b>57</b>	<b>133</b>	<b>45</b>	<b>261</b>	<b>1</b>	<b>4</b>	<b>173</b>
EL ORO	405	34	60	263	7	8	2	23	-	-	8
ESMERALDAS	235	6	79	118	6	8	-	16	-	-	2
GUAYAS	2.888	155	385	1.893	29	103	32	165	1	2	123
LOS RÍOS	327	18	97	179	3	8	2	9	-	-	11
MANABÍ	884	20	80	678	12	6	9	48	-	2	29
<b>REGIÓN AMAZÓNICA:</b>	<b>554</b>	<b>20</b>	<b>84</b>	<b>393</b>	<b>6</b>	<b>9</b>	<b>5</b>	<b>12</b>	<b>1</b>	<b>-</b>	<b>24</b>
MORONA SANTIAGO	101	4	8	85	1	1	1	1	-	-	-
NAPO	118	3	16	79	1	1	2	1	1	-	14
PASTAZA	94	4	22	55	3	2	-	3	-	-	5
ZAMORA CHINCHIPE	73	2	11	57	-	1	-	2	-	-	-
SUCUMBÍOS	98	4	19	66	-	2	-	3	-	-	4
ORELLANA	70	3	8	51	1	2	2	2	-	-	1
<b>REGIÓN INSULAR:</b>	<b>12</b>	<b>1</b>	<b>4</b>	<b>7</b>	<b>-</b>	<b>-</b>	<b>-</b>	<b>-</b>	<b>-</b>	<b>-</b>	<b>-</b>
GALÁPAGOS	12	1	4	7	-	-	-	-	-	-	-
<b>ZONAS NO DELIMITADAS:</b>	<b>7</b>	<b>0</b>	<b>4</b>	<b>3</b>	<b>-</b>	<b>-</b>	<b>-</b>	<b>-</b>	<b>-</b>	<b>-</b>	<b>-</b>

1/ INCLUYE: PSICÓLOGOS INDUSTRIALES, RELACIONADORES PÚBLICOS, ETC.

**Cuadro No. 20**  
**TECNÓLOGOS Y ESTUDIANTES INTERNOS QUE TRABAJAN EN ESTABLECIMIENTOS DE SALUD, SEGÚN REGIONES Y PROVINCIAS.- 2007**

REGIONES Y PROVINCIAS	TOTAL PERSONAL	TECNÓLOGOS									ESTUDIANTES INTERNOS				
		TOTAL	EN LABORATORIO CLÍNICO	EN HISTO- PATOLOGÍA	EN RADIOLOGÍA	EN FISIO- TERAPIA	EN ANESTE- SIOLOGÍA	EN ALIMENTOS	MECÁNICO DENTAL	OTROS 1/	TOTAL	DE MEDICINA	DE ENFERMERÍA	OBSTE- TRICIA	DE PSICOLOGÍA CLÍNICA
<b>TOTAL REPÚBLICA:</b>	<b>6.135</b>	<b>3.652</b>	<b>1.501</b>	<b>107</b>	<b>769</b>	<b>669</b>	<b>217</b>	<b>41</b>	<b>39</b>	<b>309</b>	<b>2.483</b>	<b>1.728</b>	<b>615</b>	<b>93</b>	<b>47</b>
<b>REGIÓN SIERRA:</b>	<b>3.159</b>	<b>2.007</b>	<b>892</b>	<b>76</b>	<b>421</b>	<b>429</b>	<b>44</b>	<b>9</b>	<b>33</b>	<b>103</b>	<b>1.152</b>	<b>777</b>	<b>308</b>	<b>47</b>	<b>20</b>
AZUAY	488	245	96	10	48	62	4	-	2	23	243	179	50	-	14
BOLÍVAR	78	25	18	-	5	2	-	-	-	-	53	30	23	-	-
CAÑAR	76	35	16	1	6	10	1	1	-	-	41	33	8	-	-
CARCHI	47	24	10	-	2	8	1	-	1	2	23	6	17	-	-
COTOPAXI	127	77	44	2	15	13	1	-	1	1	50	37	13	-	-
CHIMBORAZO	205	116	43	3	20	26	4	-	-	20	89	46	27	13	3
IMBABURA	165	80	34	1	13	19	2	-	-	11	85	44	36	5	-
LOJA	251	94	52	3	26	12	-	-	-	1	157	110	47	-	-
PICHINCHA	1.499	1.188	530	52	258	248	30	2	28	40	311	232	51	25	3
TUNGURAHUA	223	123	49	4	28	29	1	6	1	5	100	60	36	4	-
<b>REGIÓN COSTA:</b>	<b>2.821</b>	<b>1.526</b>	<b>529</b>	<b>31</b>	<b>322</b>	<b>230</b>	<b>173</b>	<b>32</b>	<b>5</b>	<b>204</b>	<b>1.295</b>	<b>926</b>	<b>296</b>	<b>46</b>	<b>27</b>
EL ORO	206	117	29	1	31	30	20	1	-	5	89	62	24	2	1
ESMERALDAS	134	60	31	-	12	5	8	1	-	3	74	71	3	-	-
GUAYAS	1.644	973	312	14	214	134	98	29	4	168	671	434	187	25	25
LOS RÍOS	256	136	67	-	16	15	31	-	-	7	120	51	55	13	1
MANABÍ	581	240	90	16	49	46	16	1	1	21	341	308	27	6	-
<b>REGIÓN AMAZÓNICA:</b>	<b>148</b>	<b>113</b>	<b>75</b>	<b>-</b>	<b>25</b>	<b>10</b>	<b>-</b>	<b>-</b>	<b>1</b>	<b>2</b>	<b>35</b>	<b>24</b>	<b>11</b>	<b>-</b>	<b>-</b>
MORONA SANTIAGO	32	22	13	-	7	2	-	-	-	-	10	7	3	-	-
NAPO	14	13	9	-	2	2	-	-	-	-	1	-	1	-	-
PASTAZA	43	26	19	-	6	1	-	-	-	-	17	12	5	-	-
ZAMORA CHINCHIPE	10	7	5	-	2	-	-	-	-	-	3	3	-	-	-
SUCUMBÍOS	23	23	14	-	5	3	-	-	-	1	-	-	-	-	-
ORELLANA	26	22	15	-	3	2	-	-	1	1	4	2	2	-	-
<b>REGIÓN INSULAR:</b>	<b>2</b>	<b>2</b>	<b>1</b>	<b>-</b>	<b>1</b>	<b>-</b>	<b>-</b>	<b>-</b>	<b>-</b>	<b>-</b>	<b>-</b>	<b>-</b>	<b>-</b>	<b>-</b>	<b>-</b>
GALÁPAGOS	2	2	1	-	1	-	-	-	-	-	-	-	-	-	-
<b>ZONAS NO DELIMITADAS</b>	<b>5</b>	<b>4</b>	<b>4</b>	<b>-</b>	<b>-</b>	<b>-</b>	<b>-</b>	<b>-</b>	<b>-</b>	<b>-</b>	<b>1</b>	<b>1</b>	<b>-</b>	<b>-</b>	<b>-</b>

1/ INCLUYE: TECNÓLOGOS EN DIÁLISIS, OFTALMOLOGÍA, ELECTROENCEFALOGRAFÍA, ETC

Cuadro No. 21

## AUXILIARES DE: ENFERMERÍA, SERVICIO TÉCNICO Y TRABAJO SOCIAL QUE TRABAJAN EN LOS ESTABLECIMIENTOS DE SALUD, SEGÚN REGIONES Y PROVINCIAS.- 2007

REGIONES Y PROVINCIAS	TOTAL AUXILIARES	ENFERMERÍA				SERVICIO TÉCNICO													AUXILIAR DE TRABAJO SOCIAL
		TOTAL	CON CERTIFICADO	CON ADIESTRAM- IENTO	SIN ADIESTRAM- IENTO	TOTAL	FARMA- CIA	LABORA- TORIO	RADIO- LOGÍA	ANESTE- SIOLOGÍA	FISIO- TERAPIA	INSTRU- MENTISTA	CAMI- LLEROS	ODONTO- LOGÍA	INSPECTOR SANITARIO	TRABAJADOR SANITARIO	PROMO- TORES DE LA SALUD	OTROS AUXILIARES 1/	
<b>TOTAL REPÚBLICA:</b>	<b>19.129</b>	<b>14.235</b>	<b>11.684</b>	<b>2.199</b>	<b>352</b>	<b>4.851</b>	<b>1.170</b>	<b>623</b>	<b>350</b>	<b>46</b>	<b>106</b>	<b>217</b>	<b>221</b>	<b>646</b>	<b>524</b>	<b>91</b>	<b>453</b>	<b>404</b>	<b>43</b>
<b>REGIÓN SIERRA:</b>	<b>9.238</b>	<b>6.817</b>	<b>6.002</b>	<b>776</b>	<b>39</b>	<b>2.405</b>	<b>578</b>	<b>292</b>	<b>184</b>	<b>30</b>	<b>58</b>	<b>134</b>	<b>120</b>	<b>414</b>	<b>319</b>	<b>51</b>	<b>46</b>	<b>179</b>	<b>16</b>
AZUAY	984	737	618	119	-	246	92	20	17	1	4	3	13	41	40	3	4	8	1
BOLÍVAR	257	172	150	21	1	85	17	10	5	-	1	4	-	19	16	-	13	-	-
CAÑAR	344	284	263	21	-	59	18	7	7	1	-	-	-	13	11	2	-	-	1
CARCHI	205	140	127	13	-	63	11	8	7	-	-	2	-	10	16	1	7	1	2
COTOPAXI	464	322	270	48	4	137	30	12	15	2	8	4	7	22	32	2	3	-	5
CHIMBORAZO	637	450	411	39	-	184	48	18	14	3	7	17	2	34	29	5	7	-	3
IMBABURA	424	290	215	70	5	134	18	17	7	-	7	-	4	29	35	2	-	15	-
LOJA	788	580	480	93	7	208	53	32	11	-	2	18	9	32	26	23	-	2	-
PICHINCHA	4.597	3.443	3.126	297	20	1.150	263	143	78	22	26	82	73	193	94	12	12	152	4
TUNGURAHUA	538	399	342	55	2	139	28	25	23	1	3	4	12	21	20	1	-	1	-
<b>REGIÓN COSTA:</b>	<b>8.852</b>	<b>6.684</b>	<b>5.104</b>	<b>1.271</b>	<b>309</b>	<b>2.141</b>	<b>515</b>	<b>293</b>	<b>146</b>	<b>16</b>	<b>46</b>	<b>77</b>	<b>81</b>	<b>198</b>	<b>154</b>	<b>35</b>	<b>356</b>	<b>224</b>	<b>27</b>
EL ORO	856	502	422	71	9	351	40	22	9	3	2	3	1	22	29	1	218	1	3
ESMERALDAS	515	379	334	44	1	135	26	23	10	-	3	5	1	15	12	6	34	-	1
GUAYAS	5.058	4.036	2.876	891	269	1.009	299	153	78	3	25	46	38	96	54	7	60	150	13
LOS RÍOS	833	588	429	142	17	244	51	41	28	6	14	10	12	22	17	7	12	24	1
MANABÍ	1.590	1.179	1.043	123	13	402	99	54	21	4	2	13	29	43	42	14	32	49	9
<b>REGIÓN AMAZÓNICA:</b>	<b>990</b>	<b>698</b>	<b>561</b>	<b>137</b>	<b>-</b>	<b>292</b>	<b>73</b>	<b>34</b>	<b>18</b>	<b>-</b>	<b>2</b>	<b>6</b>	<b>20</b>	<b>31</b>	<b>51</b>	<b>5</b>	<b>51</b>	<b>1</b>	<b>-</b>
MORONA SANTIAGO	229	180	162	18	-	49	17	7	4	-	2	-	-	8	9	2	-	-	-
NAPO	135	103	82	21	-	32	15	7	2	-	-	-	-	7	1	-	-	-	-
PASTAZA	168	113	104	9	-	55	13	3	4	-	-	5	12	7	11	-	-	-	-
ZAMORA CHINCHIPE	128	98	91	7	-	30	7	3	3	-	-	-	8	5	2	2	-	-	-
SUCUMBIÓS	173	122	55	67	-	51	11	9	2	-	-	1	-	1	25	1	1	-	-
ORELLANA	157	82	67	15	-	75	10	5	3	-	-	-	-	3	3	-	50	1	-
<b>REGIÓN INSULAR:</b>	<b>24</b>	<b>15</b>	<b>15</b>	<b>-</b>	<b>-</b>	<b>9</b>	<b>2</b>	<b>2</b>	<b>2</b>	<b>-</b>	<b>-</b>	<b>-</b>	<b>-</b>	<b>3</b>	<b>-</b>	<b>-</b>	<b>-</b>	<b>-</b>	<b>-</b>
GALÁPAGOS	24	15	15	-	-	9	2	2	2	0	-	-	-	3	-	-	-	-	-
<b>ZONAS NO DELIMITADAS</b>	<b>25</b>	<b>21</b>	<b>2</b>	<b>15</b>	<b>4</b>	<b>4</b>	<b>2</b>	<b>2</b>	<b>-</b>	<b>-</b>	<b>-</b>	<b>-</b>	<b>-</b>	<b>-</b>	<b>-</b>	<b>-</b>	<b>-</b>	<b>-</b>	<b>-</b>

1/ INCLUYE: AUXILIARES DE ESTERILIZACIÓN, DE EQUIPOS MÉDICOS Y DE TERAPIA, ETC.

Cuadro No. 22

## PERSONAL DE ESTADÍSTICA, ADMINISTRATIVO Y DE SERVICIO, QUE TRABAJA EN ESTABLECIMIENTOS DE SALUD, SEGÚN REGIONES Y PROVINCIAS.- 2007

REGIONES Y PROVINCIAS	TOTAL PERSONAL	ESTADÍSTICA Y REGISTROS MÉDICOS	ADMINISTRATIVO	PERSONAL DE SERVICIO						
				TOTAL	COCINA	LAVANDERÍA	LIMPIEZA	CONSERJES, CHOFERES, Y GUARDIANES	MANTENIMIENTO	OTROS 1/
<b>TOTAL REPÚBLICA:</b>	<b>18.257</b>	<b>1.327</b>	<b>6.404</b>	<b>10.526</b>	<b>1.820</b>	<b>1.421</b>	<b>3.483</b>	<b>2.266</b>	<b>1.100</b>	<b>436</b>
<b>REGIÓN SIERRA:</b>	<b>9.421</b>	<b>618</b>	<b>3.440</b>	<b>5.363</b>	<b>1.109</b>	<b>740</b>	<b>1.624</b>	<b>1.154</b>	<b>555</b>	<b>181</b>
AZUAY	1.006	74	383	549	143	80	154	121	46	5
BOLÍVAR	219	21	57	141	29	20	36	40	16	-
CAÑAR	245	20	69	156	41	18	27	49	17	4
CARCHI	159	14	57	88	19	10	6	42	6	5
COTOPAXI	411	24	130	257	50	36	91	47	21	12
CHIMBORAZO	574	33	176	365	64	46	122	67	41	25
IMBABURA	394	18	112	264	57	43	77	43	37	7
LOJA	570	33	205	332	86	44	77	74	50	1
PICHINCHA	5.255	329	2.064	2.862	531	388	961	576	292	114
TUNGURAHUA	588	52	187	349	89	55	73	95	29	8
<b>REGIÓN COSTA:</b>	<b>8.039</b>	<b>637</b>	<b>2.720</b>	<b>4.682</b>	<b>615</b>	<b>612</b>	<b>1.757</b>	<b>984</b>	<b>498</b>	<b>216</b>
EL ORO	663	61	198	404	63	62	144	84	50	1
ESMERALDAS	494	45	198	251	48	36	79	51	31	6
GUAYAS	4.748	374	1.708	2.666	357	251	1.025	604	281	148
LOS RÍOS	556	29	175	352	38	62	143	65	31	13
MANABÍ	1.578	128	441	1.009	109	201	366	180	105	48
<b>REGIÓN AMAZÓNICA:</b>	<b>749</b>	<b>70</b>	<b>234</b>	<b>445</b>	<b>90</b>	<b>61</b>	<b>91</b>	<b>123</b>	<b>41</b>	<b>39</b>
MORONA SANTIAGO	158	20	67	71	19	14	16	15	5	2
NAPO	143	12	36	95	24	13	23	21	12	2
PASTAZA	113	9	36	68	14	9	18	14	10	3
ZAMORA CHINCHIPE	83	7	25	51	12	8	9	15	4	3
SUCUMBÍOS	118	13	35	70	10	9	13	34	4	-
ORELLANA	134	9	35	90	11	8	12	24	6	29
<b>REGIÓN INSULAR:</b>	<b>19</b>	<b>2</b>	<b>6</b>	<b>11</b>	<b>-</b>	<b>3</b>	<b>4</b>	<b>2</b>	<b>2</b>	<b>-</b>
GALÁPAGOS	19	2	6	11	-	3	4	2	2	-
<b>ZONAS NO DELIMITADAS:</b>	<b>29</b>	<b>-</b>	<b>4</b>	<b>25</b>	<b>6</b>	<b>5</b>	<b>7</b>	<b>3</b>	<b>4</b>	<b>-</b>

1/ INCLUYE: JARDINEROS, COSTURERAS, ETC.

**Cuadro No. 23**  
**PERSONAL QUE TRABAJA EN ESTABLECIMIENTOS DE SALUD, SEGÚN REGIONES, PROVINCIAS Y ÁREA.- 2007**

REGIONES, PROVINCIAS Y ÁREA	TOTAL PERSONAL	MÉDICOS ESPECIALISTAS	MÉDICO GENERAL	MÉDICOS RESIDENTES	MÉDICOS RURALES	ODONTÓ- LOGOS 1/	OBSTE- TRICES	ENFER- MERAS	OTROS PROFE- SIONALES 2/	TECNÓ- LOGOS	ESTUDIANTES INTERNOS	AUXILIARES DE ENFERMERÍA	AUXILIARES DE TRABAJO SOCIAL	AUXILIARES DE SERVICIO TÉCNICO	ADMINIS- TRATIVO Y ESTADÍSTICA	DE SERVICIO 3/
<b>TOTAL REPÚBLICA:</b>	<b>85.498</b>	<b>16.933</b>	<b>5.037</b>	<b>2.724</b>	<b>1.872</b>	<b>3.009</b>	<b>1.415</b>	<b>8.816</b>	<b>2.171</b>	<b>3.652</b>	<b>2.483</b>	<b>14.235</b>	<b>43</b>	<b>4.851</b>	<b>7.731</b>	<b>10.526</b>
ÁREA URBANA	78.317	16.013	4.221	2.655	1.065	2.282	1.127	8.098	2.076	3.513	2.444	12.860	40	4.405	7.486	10.032
ÁREA RURAL	7.181	920	816	69	807	727	288	718	95	139	39	1.375	3	446	245	494
<b>REGIÓN SIERRA</b>	<b>45.150</b>	<b>9.716</b>	<b>2.479</b>	<b>1.549</b>	<b>846</b>	<b>1.652</b>	<b>622</b>	<b>5.282</b>	<b>1.186</b>	<b>2.007</b>	<b>1.152</b>	<b>6.817</b>	<b>16</b>	<b>2.405</b>	<b>4.058</b>	<b>5.363</b>
ÁREA URBANA	40.537	8.931	1.979	1.498	429	1.225	459	4.830	1.116	1.904	1.133	6.017	13	2.112	3.877	5.014
ÁREA RURAL	4.613	785	500	51	417	427	163	452	70	103	19	800	3	293	181	349
<b>AZUAY</b>	<b>5.472</b>	<b>1.309</b>	<b>382</b>	<b>180</b>	<b>126</b>	<b>202</b>	<b>14</b>	<b>573</b>	<b>208</b>	<b>245</b>	<b>243</b>	<b>737</b>	<b>1</b>	<b>246</b>	<b>457</b>	<b>549</b>
ÁREA URBANA	5.113	1.306	302	180	68	145	13	526	205	236	243	674	1	215	454	545
ÁREA RURAL	359	3	80	-	58	57	1	47	3	9	-	63	-	31	3	4
<b>BOLÍVAR</b>	<b>1.087</b>	<b>81</b>	<b>103</b>	<b>32</b>	<b>45</b>	<b>68</b>	<b>28</b>	<b>163</b>	<b>13</b>	<b>25</b>	<b>53</b>	<b>172</b>	<b>-</b>	<b>85</b>	<b>78</b>	<b>141</b>
ÁREA URBANA	939	81	76	32	33	45	22	136	11	25	53	146	-	61	78	140
ÁREA RURAL	148	-	27	-	12	23	6	27	2	-	-	26	-	24	-	1
<b>CAÑAR</b>	<b>1.269</b>	<b>170</b>	<b>110</b>	<b>29</b>	<b>68</b>	<b>84</b>	<b>14</b>	<b>99</b>	<b>30</b>	<b>35</b>	<b>41</b>	<b>284</b>	<b>1</b>	<b>59</b>	<b>89</b>	<b>156</b>
ÁREA URBANA	1.074	170	75	29	38	44	9	65	30	35	41	238	1	55	89	155
ÁREA RURAL	195	-	35	-	30	40	5	34	-	-	-	46	-	4	-	1
<b>CARCHI</b>	<b>867</b>	<b>79</b>	<b>64</b>	<b>9</b>	<b>49</b>	<b>74</b>	<b>55</b>	<b>105</b>	<b>21</b>	<b>24</b>	<b>23</b>	<b>140</b>	<b>2</b>	<b>63</b>	<b>71</b>	<b>88</b>
ÁREA URBANA	655	79	47	9	15	36	23	76	18	24	23	105	1	47	68	84
ÁREA RURAL	212	-	17	-	34	38	32	29	3	-	-	35	1	16	3	4
<b>COTOPAXI</b>	<b>1.892</b>	<b>304</b>	<b>126</b>	<b>28</b>	<b>80</b>	<b>78</b>	<b>80</b>	<b>153</b>	<b>41</b>	<b>77</b>	<b>50</b>	<b>322</b>	<b>5</b>	<b>137</b>	<b>154</b>	<b>257</b>
ÁREA URBANA	1.517	289	80	28	53	40	53	112	36	69	49	232	4	90	149	233
ÁREA RURAL	375	15	46	-	27	38	27	41	5	8	1	90	1	47	5	24
<b>CHIMBORAZO</b>	<b>2.695</b>	<b>411</b>	<b>142</b>	<b>93</b>	<b>83</b>	<b>124</b>	<b>62</b>	<b>296</b>	<b>68</b>	<b>116</b>	<b>89</b>	<b>450</b>	<b>3</b>	<b>184</b>	<b>209</b>	<b>365</b>
ÁREA URBANA	2.416	411	105	93	35	86	41	260	65	116	89	374	2	166	209	364
ÁREA RURAL	279	-	37	-	48	38	21	36	3	-	-	76	1	18	-	1
<b>IMBABURA</b>	<b>1.914</b>	<b>269</b>	<b>101</b>	<b>69</b>	<b>60</b>	<b>88</b>	<b>18</b>	<b>279</b>	<b>47</b>	<b>80</b>	<b>85</b>	<b>290</b>	<b>-</b>	<b>134</b>	<b>130</b>	<b>264</b>
ÁREA URBANA	1.694	269	71	69	22	61	15	250	44	80	85	232	-	102	130	264
ÁREA RURAL	220	-	30	-	38	27	3	29	3	-	-	58	-	32	-	-
<b>LOJA</b>	<b>3.191</b>	<b>553</b>	<b>287</b>	<b>104</b>	<b>88</b>	<b>109</b>	<b>15</b>	<b>342</b>	<b>84</b>	<b>94</b>	<b>157</b>	<b>580</b>	<b>-</b>	<b>208</b>	<b>238</b>	<b>332</b>
ÁREA URBANA	2.860	548	214	102	40	78	14	302	84	94	157	471	-	193	231	332
ÁREA RURAL	331	5	73	2	48	31	1	40	-	-	-	109	-	15	7	-
<b>PICHINCHA</b>	<b>23.745</b>	<b>5.705</b>	<b>1.005</b>	<b>946</b>	<b>179</b>	<b>710</b>	<b>279</b>	<b>2.962</b>	<b>608</b>	<b>1.188</b>	<b>311</b>	<b>3.443</b>	<b>4</b>	<b>1.150</b>	<b>2.393</b>	<b>2.862</b>
ÁREA URBANA	21.537	4.968	872	897	100	617	230	2.830	565	1.107	293	3.192	4	1.054	2.233	2.575
ÁREA RURAL	2.208	737	133	49	79	93	49	132	43	81	18	251	-	96	160	287
<b>TUNGURAHUA</b>	<b>3.018</b>	<b>835</b>	<b>159</b>	<b>59</b>	<b>68</b>	<b>115</b>	<b>57</b>	<b>310</b>	<b>66</b>	<b>123</b>	<b>100</b>	<b>399</b>	<b>-</b>	<b>139</b>	<b>239</b>	<b>349</b>
ÁREA URBANA	2.732	810	137	59	25	73	39	273	58	118	100	353	-	129	236	322
ÁREA RURAL	286	25	22	-	43	42	18	37	8	5	-	46	-	10	3	27

**Cuadro No. 23**  
**PERSONAL QUE TRABAJA EN ESTABLECIMIENTOS DE SALUD, SEGÚN REGIONES, PROVINCIAS Y ÁREA.- 2007**

REGIONES, PROVINCIAS Y ÁREA	TOTAL PERSONAL	MÉDICOS ESPECIALISTAS	MÉDICO GENERAL	MÉDICOS RESIDENTES	MÉDICOS RURALES	ODONTÓLOGOS 1/	OBSTETRICES	ENFERMERAS	OTROS PROFESIONALES 2/	TECNÓLOGOS	ESTUDIANTES INTERNOS	AUXILIARES DE ENFERMERÍA	AUXILIARES DE TRABAJO SOCIAL	AUXILIARES DE SERVICIO TÉCNICO	ADMINISTRATIVO Y ESTADÍSTICA	DE SERVICIO 3/
<b>REGIÓN COSTA:</b>	<b>36.527</b>	<b>6.895</b>	<b>2.232</b>	<b>1.083</b>	<b>794</b>	<b>1.072</b>	<b>701</b>	<b>3.131</b>	<b>907</b>	<b>1.526</b>	<b>1.295</b>	<b>6.684</b>	<b>27</b>	<b>2.141</b>	<b>3.357</b>	<b>4.682</b>
ÁREA URBANA	34.872	6.808	2.028	1.069	525	895	605	2.978	888	1.508	1.279	6.326	27	2.050	3.309	4.577
ÁREA RURAL	1.655	87	204	14	269	177	96	153	19	18	16	358	-	91	48	105
<b>EL ORO</b>	<b>3.269</b>	<b>667</b>	<b>174</b>	<b>91</b>	<b>92</b>	<b>115</b>	<b>60</b>	<b>263</b>	<b>82</b>	<b>117</b>	<b>89</b>	<b>502</b>	<b>3</b>	<b>351</b>	<b>259</b>	<b>404</b>
ÁREA URBANA	3.121	656	155	89	63	92	56	246	79	117	89	474	3	346	257	399
ÁREA RURAL	148	11	19	2	29	23	4	17	3	-	-	28	-	5	2	5
<b>ESMERALDAS</b>	<b>2.029</b>	<b>245</b>	<b>143</b>	<b>82</b>	<b>95</b>	<b>86</b>	<b>79</b>	<b>118</b>	<b>38</b>	<b>60</b>	<b>74</b>	<b>379</b>	<b>1</b>	<b>135</b>	<b>243</b>	<b>251</b>
ÁREA URBANA	1.616	238	92	79	31	48	41	100	33	56	70	274	1	95	229	229
ÁREA RURAL	413	7	51	3	64	38	38	18	5	4	4	105	-	40	14	22
<b>GUAYAS</b>	<b>21.042</b>	<b>4.042</b>	<b>1.218</b>	<b>604</b>	<b>296</b>	<b>544</b>	<b>385</b>	<b>1.893</b>	<b>610</b>	<b>973</b>	<b>671</b>	<b>4.036</b>	<b>13</b>	<b>1.009</b>	<b>2.082</b>	<b>2.666</b>
ÁREA URBANA	20.630	4.025	1.176	599	234	498	355	1.858	604	970	665	3.958	13	983	2.068	2.624
ÁREA RURAL	412	17	42	5	62	46	30	35	6	3	6	78	-	26	14	42
<b>LOS RÍOS</b>	<b>3.337</b>	<b>804</b>	<b>241</b>	<b>85</b>	<b>106</b>	<b>129</b>	<b>97</b>	<b>179</b>	<b>51</b>	<b>136</b>	<b>120</b>	<b>588</b>	<b>1</b>	<b>244</b>	<b>204</b>	<b>352</b>
ÁREA URBANA	3.007	752	209	81	60	102	82	143	51	127	114	535	1	235	187	328
ÁREA RURAL	330	52	32	4	46	27	15	36	-	9	6	53	-	9	17	24
<b>MANABÍ</b>	<b>6.850</b>	<b>1.137</b>	<b>456</b>	<b>221</b>	<b>205</b>	<b>198</b>	<b>80</b>	<b>678</b>	<b>126</b>	<b>240</b>	<b>341</b>	<b>1.179</b>	<b>9</b>	<b>402</b>	<b>569</b>	<b>1.009</b>
ÁREA URBANA	6.498	1.137	396	221	137	155	71	631	121	238	341	1.085	9	391	568	997
ÁREA RURAL	352	-	60	-	68	43	9	47	5	2	-	94	-	11	1	12
<b>REGIÓN AMAZÓNICA:</b>	<b>3.624</b>	<b>286</b>	<b>312</b>	<b>91</b>	<b>221</b>	<b>273</b>	<b>84</b>	<b>393</b>	<b>77</b>	<b>113</b>	<b>35</b>	<b>698</b>	<b>-</b>	<b>292</b>	<b>304</b>	<b>445</b>
ÁREA URBANA	2.836	270	210	88	105	157	59	283	71	99	32	505	-	235	292	430
ÁREA RURAL	788	16	102	3	116	116	25	110	6	14	3	193	-	57	12	15
<b>MORONA SANTIAGO</b>	<b>776</b>	<b>46</b>	<b>84</b>	<b>17</b>	<b>48</b>	<b>61</b>	<b>8</b>	<b>85</b>	<b>8</b>	<b>22</b>	<b>10</b>	<b>180</b>	<b>-</b>	<b>49</b>	<b>87</b>	<b>71</b>
ÁREA URBANA	572	43	49	17	20	35	5	62	8	15	10	118	-	38	85	67
ÁREA RURAL	204	3	35	-	28	26	3	23	-	7	-	62	-	11	2	4
<b>NAPO</b>	<b>600</b>	<b>59</b>	<b>32</b>	<b>20</b>	<b>34</b>	<b>45</b>	<b>16</b>	<b>79</b>	<b>23</b>	<b>13</b>	<b>1</b>	<b>103</b>	<b>-</b>	<b>32</b>	<b>48</b>	<b>95</b>
ÁREA URBANA	486	55	27	20	12	22	8	53	20	13	1	81	-	31	48	95
ÁREA RURAL	114	4	5	-	22	23	8	26	3	-	-	22	-	1	-	-
<b>PASTAZA</b>	<b>604</b>	<b>42</b>	<b>53</b>	<b>16</b>	<b>20</b>	<b>55</b>	<b>22</b>	<b>55</b>	<b>17</b>	<b>26</b>	<b>17</b>	<b>113</b>	<b>-</b>	<b>55</b>	<b>45</b>	<b>68</b>
ÁREA URBANA	414	35	26	13	9	29	11	39	15	19	14	64	-	48	35	57
ÁREA RURAL	190	7	27	3	11	26	11	16	2	7	3	49	-	7	10	11
<b>ZAMORA CHINCHIPE</b>	<b>445</b>	<b>23</b>	<b>47</b>	<b>8</b>	<b>42</b>	<b>31</b>	<b>11</b>	<b>57</b>	<b>5</b>	<b>7</b>	<b>3</b>	<b>98</b>	<b>-</b>	<b>30</b>	<b>32</b>	<b>51</b>
ÁREA URBANA	365	22	35	8	21	21	8	42	5	7	3	80	-	30	32	51
ÁREA RURAL	80	1	12	-	21	10	3	15	-	-	-	18	-	0	-	-
<b>SUCUMBIÓS</b>	<b>642</b>	<b>69</b>	<b>68</b>	<b>14</b>	<b>39</b>	<b>40</b>	<b>19</b>	<b>66</b>	<b>13</b>	<b>23</b>	<b>-</b>	<b>122</b>	<b>-</b>	<b>51</b>	<b>48</b>	<b>70</b>
ÁREA URBANA	531	68	50	14	22	23	19	50	13	23	-	95	-	36	48	70
ÁREA RURAL	111	1	18	-	17	17	-	16	-	-	-	27	-	15	-	-



**Cuadro No. 23**  
**PERSONAL QUE TRABAJA EN ESTABLECIMIENTOS DE SALUD, SEGÚN REGIONES, PROVINCIAS Y ÁREA.- 2007**

REGIONES, PROVINCIAS Y ÁREA	TOTAL PERSONAL	MÉDICOS ESPECIALISTAS	MÉDICO GENERAL	MÉDICOS RESIDENTES	MÉDICOS RURALES	ODONTÓ- LOGOS 1/	OBSTE- TRICES	ENFER- MERAS	OTROS PROFE- SIONALES 2/	TECNÓ- LOGOS	ESTUDIANTES INTERNOS	AUXILIARES DE ENFERMERÍA	AUXILIARES DE TRABAJO SOCIAL	AUXILIARES DE SERVICIO TÉCNICO	ADMINIS- TRATIVO Y ESTADÍSTICA	DE SERVICIO 3/
<b>ORELLANA</b>	<b>557</b>	<b>47</b>	<b>28</b>	<b>16</b>	<b>38</b>	<b>41</b>	<b>8</b>	<b>51</b>	<b>11</b>	<b>22</b>	<b>4</b>	<b>82</b>	-	<b>75</b>	<b>44</b>	<b>90</b>
ÁREA URBANA	468	47	23	16	21	27	8	37	10	22	4	67	-	52	44	90
ÁREA RURAL	89	-	5	-	17	14	-	14	1	-	-	15	-	23	-	-
<b>REGIÓN INSULAR:</b>	<b>85</b>	<b>4</b>	<b>5</b>	-	<b>10</b>	<b>9</b>	<b>4</b>	<b>7</b>	<b>1</b>	<b>2</b>	-	<b>15</b>	-	<b>9</b>	<b>8</b>	<b>11</b>
ÁREA URBANA	72	4	4	-	6	5	4	7	1	2	-	12	-	8	8	11
ÁREA RURAL	13	-	1	-	4	4	-	-	-	-	-	3	-	1	-	-
<b>GALÁPAGOS</b>	<b>85</b>	<b>4</b>	<b>5</b>	-	<b>10</b>	<b>9</b>	<b>4</b>	<b>7</b>	<b>1</b>	<b>2</b>	-	<b>15</b>	-	<b>9</b>	<b>8</b>	<b>11</b>
ÁREA URBANA	72	4	4	-	6	5	4	7	1	2	-	12	-	8	8	11
ÁREA RURAL	13	-	1	-	4	4	-	-	-	-	-	3	-	1	-	-
<b>ZONAS NO DELIMITADAS:</b>	<b>112</b>	<b>32</b>	<b>9</b>	<b>1</b>	<b>1</b>	<b>3</b>	<b>4</b>	<b>3</b>	-	<b>4</b>	<b>1</b>	<b>21</b>	-	<b>4</b>	<b>4</b>	<b>25</b>
ÁREA RURAL	112	32	9	1	1	3	4	3	-	4	1	21	-	4	4	25

1/ INCLUYE: ODONTÓLOGOS GENERALES, ODONTÓLOGOS ESPECIALISTAS Y ODONTÓLOGOS RURALES.

2/ INCLUYE: BIOQUÍMICOS, FARMACÉUTICOS, NUTRICIONISTAS, PSICÓLOGOS, EDUCADORES PARA LA SALUD, TRABAJADORAS SOCIALES, INGENIEROS SANITARIOS, INGENIEROS AMBIENTALES Y OTROS: PSICÓLOGOS INDUSTRIALES, RELACIONADORES PÚBLICOS, ETC.

3/ INCLUYE: PERSONAL DE COCINA, LAVANDERÍA, LIMPIEZA, CONSERJES, CHOFERES Y GUARDIANES, MANTENIMIENTO Y OTROS

**Cuadro No. 24**  
**FARMACIA, BOTIQUÍN, LABORATORIO Y EQUIPO DE ESTERILIZACIÓN, QUE DISPONEN LOS ESTABLECIMIENTOS DE SALUD,**  
**SEGÚN REGIONES Y PROVINCIAS.- 2007**

REGIONES Y PROVINCIAS	FARMACIA Y/O BOTICA	BOTIQUÍN	LABORATORIO			ESTERILIZACIÓN		
			CLÍNICO	HISTOPATOLÓGICO	OTROS 1/	ESTERILIZADOR EN SECO	AUTO CLAVES	OTROS
<b>TOTAL REPÚBLICA:</b>	<b>1.232</b>	<b>2.594</b>	<b>805</b>	<b>69</b>	<b>8</b>	<b>2.610</b>	<b>2.064</b>	<b>297</b>
<b>REGIÓN SIERRA:</b>	<b>633</b>	<b>1.369</b>	<b>425</b>	<b>45</b>	<b>8</b>	<b>1.534</b>	<b>1.130</b>	<b>181</b>
AZUAY	106	169	65	4	1	198	156	26
BOLÍVAR	30	57	13	-	-	46	63	9
CAÑAR	38	72	12	1	-	72	60	3
CARCHI	24	59	11	-	-	68	38	1
COTOPAXI	51	71	25	4	-	79	78	27
CHIMBORAZO	73	100	26	4	1	106	120	57
IMBABURA	35	75	16	1	-	104	45	2
LOJA	80	154	35	3	1	110	143	7
PICHINCHA	160	496	189	26	4	622	346	41
TUNGURAHUA	36	116	33	2	1	129	81	8
<b>REGIÓN COSTA:</b>	<b>498</b>	<b>946</b>	<b>321</b>	<b>24</b>	<b>-</b>	<b>846</b>	<b>749</b>	<b>84</b>
EL ORO	39	113	31	1	-	70	46	7
ESMERALDAS	50	100	24	1	-	140	60	5
GUAYAS	192	369	161	17	-	300	307	21
LOS RÍOS	51	156	60	1	-	144	118	24
MANABÍ	166	208	45	4	-	192	218	27
<b>REGIÓN AMAZÓNICA:</b>	<b>96</b>	<b>268</b>	<b>52</b>	<b>-</b>	<b>-</b>	<b>221</b>	<b>175</b>	<b>32</b>
MORONA SANTIAGO	27	78	13	-	-	51	44	8
NAPO	13	29	7	-	-	38	9	-
PASTAZA	14	44	7	-	-	39	18	12
ZAMORA CHINCHIPE	14	45	4	-	-	10	59	2
SUCUMBIOS	15	41	14	-	-	45	24	10
ORELLANA	13	31	7	-	-	38	21	-
<b>REGIÓN INSULAR:</b>	<b>3</b>	<b>6</b>	<b>3</b>	<b>-</b>	<b>-</b>	<b>-</b>	<b>6</b>	<b>-</b>
GALÁPAGOS	3	6	3	-	-	-	6	-
<b>ZONAS NO DELIMITADAS:</b>	<b>2</b>	<b>5</b>	<b>4</b>	<b>-</b>	<b>-</b>	<b>9</b>	<b>4</b>	<b>-</b>

1/ LABORATORIO DE GENÉTICA.

**Cuadro No. 25**  
**EQUIPO DE CUIDADOS INTENSIVOS Y OTROS EQUIPOS, QUE DISPONEN LOS ESTABLECIMIENTOS DE SALUD,**  
**SEGÚN REGIONES Y PROVINCIAS.- 2007**

REGIONES Y PROVINCIAS	EQUIPO DE CUIDADOS INTENSIVOS						OTROS EQUIPOS		
	RESPIRADOR	ELECTRO- CAUTERIO	SUCCIONADOR	COCHE DE PARO	DESFIBRILADOR	OTROS 1/	AMBULANCIA	CAMILLAS	OTROS
<b>TOTAL REPÚBLICA</b>	<b>621</b>	<b>473</b>	<b>1.224</b>	<b>350</b>	<b>317</b>	<b>349</b>	<b>487</b>	<b>3.793</b>	<b>3.670</b>
<b>REGIÓN SIERRA:</b>	<b>282</b>	<b>209</b>	<b>557</b>	<b>177</b>	<b>158</b>	<b>184</b>	<b>249</b>	<b>2.252</b>	<b>2.328</b>
AZUAY	38	15	55	15	14	54	24	231	571
BOLÍVAR	9	8	16	3	4	-	7	93	78
CAÑAR	2	10	4	2	2	-	11	75	149
CARCHI	4	5	11	2	2	6	5	102	80
COTOPAXI	8	14	33	6	6	-	18	105	153
CHIMBORAZO	14	25	46	11	9	22	21	169	261
IMBABURA	13	7	21	6	8	7	10	140	150
LOJA	17	1	11	3	4	19	30	196	341
PICHINCHA	151	96	296	108	90	63	102	977	438
TUNGURAHUA	26	28	64	21	19	13	21	164	107
<b>REGIÓN COSTA:</b>	<b>331</b>	<b>248</b>	<b>629</b>	<b>164</b>	<b>150</b>	<b>151</b>	<b>188</b>	<b>1.178</b>	<b>1.052</b>
EL ORO	27	27	67	17	20	6	21	77	48
ESMERALDAS	6	9	27	2	6	8	19	188	144
GUAYAS	235	119	322	92	89	88	90	488	291
LOS RÍOS	27	57	117	19	12	4	25	146	75
MANABÍ	36	36	96	34	23	45	33	279	494
<b>REGIÓN AMAZONICA:</b>	<b>7</b>	<b>14</b>	<b>31</b>	<b>9</b>	<b>8</b>	<b>14</b>	<b>48</b>	<b>354</b>	<b>286</b>
MORONA SANTIAGO	-	-	-	-	-	-	11	68	99
NAPO	1	5	6	1	1	1	6	42	21
PASTAZA	4	5	11	5	5	13	8	58	36
ZAMORA CHINCHIPE	-	-	-	-	-	-	8	36	64
SUCUMBÍOS	1	2	9	2	1	-	9	92	41
ORELLANA	1	2	5	1	1	-	6	58	25
<b>REGIÓN INSULAR:</b>	<b>-</b>	<b>-</b>	<b>-</b>	<b>-</b>	<b>-</b>	<b>-</b>	<b>2</b>	<b>4</b>	<b>4</b>
GALÁPAGOS	-	-	-	-	-	-	2	4	4
<b>ZONAS NO DELIMITADAS:</b>	<b>1</b>	<b>2</b>	<b>7</b>	<b>-</b>	<b>1</b>	<b>-</b>	<b>-</b>	<b>5</b>	<b>-</b>

1/ INCLUYE MARCAPASOS, ETC

**Cuadro No. 26**  
**EQUIPOS DE DIAGNÓSTICO Y TRATAMIENTO QUE DISPONEN LOS ESTABLECIMIENTOS DE SALUD,**  
**SEGÚN REGIONES Y PROVINCIAS.- 2007**

REGIONES Y PROVINCIAS	EQUIPOS DE DIAGNÓSTICO							
	IMAGENOLÓGIA							
	RAYOS X	TOMÓGRAFO	ECÓGRAFO	PORTÁTILES	FLUROSCOPIOS	MAMÓGRAFO	RESONANCIA MAGNÉTICA	OTROS 1/
<b>TOTAL REPÚBLICA:</b>	<b>491</b>	<b>71</b>	<b>506</b>	<b>165</b>	<b>60</b>	<b>66</b>	<b>23</b>	<b>62</b>
<b>REGIÓN SIERRA:</b>	<b>286</b>	<b>41</b>	<b>246</b>	<b>93</b>	<b>45</b>	<b>45</b>	<b>15</b>	<b>38</b>
AZUAY	32	6	45	9	8	4	-	7
BOLÍVAR	6	-	6	2	-	1	-	-
CAÑAR	9	1	8	2	2	-	-	2
CARCHI	9	-	8	3	1	-	-	1
COTOPAXI	17	1	12	4	1	1	1	2
CHIMBORAZO	15	1	10	4	4	5	-	3
IMBABURA	10	1	8	5	2	3	-	1
LOJA	22	7	16	6	2	2	1	4
PICHINCHA	151	23	114	55	20	25	13	13
TUNGURAHUA	15	1	19	3	5	4	-	5
<b>REGIÓN COSTA:</b>	<b>170</b>	<b>30</b>	<b>228</b>	<b>61</b>	<b>13</b>	<b>21</b>	<b>8</b>	<b>17</b>
EL ORO	16	2	16	6	2	2	1	-
ESMERALDAS	10	1	8	5	-	-	-	3
GUAYAS	100	18	140	39	7	13	7	9
LOS RÍOS	22	3	36	1	-	1	-	1
MANABÍ	22	6	28	10	4	5	-	4
<b>REGIÓN AMAZÓNICA:</b>	<b>33</b>	<b>-</b>	<b>30</b>	<b>11</b>	<b>2</b>	<b>-</b>	<b>-</b>	<b>7</b>
MORONA SANTIAGO	7	-	9	-	-	-	-	-
NAPO	6	-	4	3	-	-	-	1
PASTAZA	6	-	5	4	-	-	-	5
ZAMORA CHINCHIPE	5	-	2	1	1	-	-	-
SUCUMBÍOS	7	-	8	2	1	-	-	1
ORELLANA	2	-	2	1	-	-	-	-
<b>REGIÓN INSULAR:</b>	<b>2</b>	<b>-</b>	<b>2</b>	<b>-</b>	<b>-</b>	<b>-</b>	<b>-</b>	<b>-</b>
GALÁPAGOS	2	-	2	-	-	-	-	-
<b>ZONAS NO DELIMITADAS:</b>	<b>-</b>	<b>-</b>	<b>-</b>	<b>-</b>	<b>-</b>	<b>-</b>	<b>-</b>	<b>-</b>

1/ INCLUYE: MEGATOSCOPIOS, TV CON INTENSIFICADOR DE IMÁGENES, ETC

Continuación Cuadro No. 26  
EQUIPOS DE DIAGNÓSTICO Y TRATAMIENTO QUE DISPONEN LOS ESTABLECIMIENTOS DE SALUD, SEGÚN REGIONES Y PROVINCIAS.- 2007

REGIONES Y PROVINCIAS	EQUIPO DE DIAGNÓSTICO										EQUIPO DE TRATAMIENTO			
	DIAGNÓSTICO													
	ELECTRO- ENCEFALÓ- GRAFO	ELECTRO Y ECOCAR- DIÓGRAFO	ECOSONÓ- GRAFO	ANGIÓ- GRAFO	EXPIRÓ- METRO	ERGONÓ- METRO	ENDOSCOPIO	COLONOSCOPIO	ECO DOPPLER COLOR	OTROS 2/	FISIOTERAPIA	ELECTRO- SHOCK	EQUIPO DE DIÁLISIS	LITOTRITOR
TOTAL REPÚBLICA:	75	481	366	17	54	35	162	85	136	334	1.788	71	119	15
REGIÓN SIERRA:	53	281	228	12	35	27	116	67	85	251	1.246	40	57	11
AZUAY	6	47	12	-	6	6	13	10	5	54	279	2	10	1
BOLÍVAR	-	6	7	-	1	-	-	1	4	2	14	1	-	-
CAÑAR	1	13	5	-	1	1	4	2	1	27	50	5	-	-
CARCHI	-	4	5	-	1	-	2	-	1	1	30	-	-	-
COTOPAXI	-	11	11	-	1	-	3	3	3	2	55	2	2	2
CHIMBORAZO	3	14	12	-	1	-	6	4	4	6	12	11	4	1
IMBABURA	2	14	9	-	4	-	8	3	4	5	107	-	-	-
LOJA	4	25	30	-	-	1	7	5	13	48	69	-	7	1
PICHINCHA	29	127	124	11	18	19	62	36	36	92	544	16	33	6
TUNGURAHUA	8	20	13	1	2	-	11	3	14	14	86	3	1	-
REGIÓN COSTA:	21	173	111	5	17	8	44	17	36	60	495	29	62	2
EL ORO	1	16	13	-	1	-	1	1	2	7	39	6	7	-
ESMERALDAS	1	10	7	-	1	-	1	-	1	3	4	1	-	-
GUAYAS	14	102	57	5	14	5	33	11	20	27	323	20	55	1
LOS RÍOS	1	17	18	-	-	2	4	1	3	5	15	-	-	-
MANABÍ	4	28	16	-	1	1	5	4	10	18	114	2	-	1
REGIÓN AMAZÓNICA:	1	26	27	-	2	-	2	1	15	23	47	2	-	2
MORONA SANTIAGO	-	8	5	-	-	-	1	-	3	12	1	1	-	-
NAPO	-	3	6	-	-	-	-	-	2	4	10	-	-	-
PASTAZA	-	8	4	-	-	-	-	1	2	1	30	-	-	2
ZAMORA CHINCHIPE	1	1	4	-	-	-	-	-	5	2	-	1	-	-
SUCUMBIOS	-	3	5	-	1	-	1	-	1	1	4	-	-	-
ORELLANA	-	3	3	-	1	-	-	-	2	3	2	-	-	-
REGIÓN INSULAR:	-	-	-	-	-	-	-	-	-	-	-	-	-	-
GALÁPAGOS	-	-	-	-	-	-	-	-	-	-	-	-	-	-
ZONAS NO DELIMITADAS	-	1	-	-	-	-	-	-	-	-	-	-	-	-

2/ INCLUYE: COLPOSCOPIO, CROTERAPIA, ELECTROMIÓGRAFO, GASTROFIBRO, BRONCSCOPIO, RECTOSCOPIO Y OTROS

Cuadro No. 27

## EQUIPOS Y AMBIENTE FÍSICO, QUE DISPONEN LOS SERVICIOS ODONTOLÓGICOS DE LOS ESTABLECIMIENTOS DE SALUD, SEGÚN REGIONES Y PROVINCIAS.- 2007

REGIONES Y PROVINCIAS	AMBIENTE FÍSICO	EQUIPOS ODONTOLÓGICOS											
		TURBINA	TURBINA BAJA VELOCIDAD	LUZ HALÓGENA	JERINGA TRIPLE	LÁMPARA	COMPRESOR	ESTERILIZADOR EN SECO	AUTO- CLAVE	SILLÓN DENTAL	RAYOS X DENTAL	EQUIPO MÓVIL 1/	OTROS 2/
<b>TOTAL REPÚBLICA:</b>	<b>2.176</b>	<b>2.316</b>	<b>1.840</b>	<b>1.764</b>	<b>2.114</b>	<b>2.062</b>	<b>2.102</b>	<b>1.790</b>	<b>554</b>	<b>2.159</b>	<b>521</b>	<b>879</b>	<b>278</b>
<b>REGIÓN SIERRA:</b>	<b>1.276</b>	<b>1.344</b>	<b>1.135</b>	<b>1.066</b>	<b>1.208</b>	<b>1.185</b>	<b>1.165</b>	<b>1.025</b>	<b>304</b>	<b>1.199</b>	<b>323</b>	<b>493</b>	<b>206</b>
AZUAY	154	175	150	142	151	154	150	144	35	163	27	48	24
BOLÍVAR	52	53	46	47	56	51	53	41	18	50	13	11	5
CAÑAR	64	80	74	46	68	60	70	55	8	69	10	29	11
CARCHI	56	48	45	42	48	50	52	40	14	49	15	43	3
COTOPAXI	72	87	65	56	77	66	67	54	11	64	19	32	17
CHIMBORAZO	102	109	96	76	108	102	103	96	41	95	34	38	16
IMBABURA	67	73	72	70	73	73	72	69	9	71	17	34	6
LOJA	79	93	79	73	83	82	80	71	22	82	29	46	1
PICHINCHA	549	522	431	431	457	464	430	381	120	468	143	175	100
TUNGURAHUA	81	104	77	83	87	83	88	74	26	88	16	37	23
<b>REGIÓN COSTA:</b>	<b>700</b>	<b>768</b>	<b>523</b>	<b>526</b>	<b>701</b>	<b>682</b>	<b>732</b>	<b>590</b>	<b>195</b>	<b>758</b>	<b>155</b>	<b>264</b>	<b>57</b>
EL ORO	84	90	68	73	84	77	89	62	25	85	20	26	2
ESMERALDAS	56	69	46	50	63	65	63	54	24	68	16	27	6
GUAYAS	324	353	253	246	309	322	339	289	94	353	82	123	29
LOS RÍOS	86	95	55	51	86	74	87	66	22	89	11	24	6
MANABÍ	150	161	101	106	159	144	154	119	30	163	26	64	14
<b>REGIÓN AMAZÓNICA:</b>	<b>191</b>	<b>192</b>	<b>174</b>	<b>161</b>	<b>193</b>	<b>185</b>	<b>193</b>	<b>165</b>	<b>51</b>	<b>188</b>	<b>40</b>	<b>117</b>	<b>14</b>
MORONA SANTIAGO	43	44	45	41	46	41	47	43	9	46	8	19	5
NAPO	35	36	35	33	36	35	34	28	5	34	7	20	3
PASTAZA	32	33	33	29	31	32	34	30	5	32	7	26	1
ZAMORA CHINCHIPE	22	22	18	19	22	22	22	14	9	22	5	12	0
SUCUMBÍOS	33	26	20	18	33	34	33	28	16	34	3	14	2
ORELLANA	26	31	23	21	25	21	23	22	7	20	10	26	3
<b>REGIÓN INSULAR:</b>	<b>7</b>	<b>10</b>	<b>6</b>	<b>9</b>	<b>10</b>	<b>8</b>	<b>10</b>	<b>9</b>	<b>3</b>	<b>12</b>	<b>3</b>	<b>3</b>	<b>1</b>
GALÁPAGOS	7	10	6	9	10	8	10	9	3	12	3	3	1
<b>ZONAS NO DELIMITADAS</b>	<b>2</b>	<b>2</b>	<b>2</b>	<b>2</b>	<b>2</b>	<b>2</b>	<b>2</b>	<b>1</b>	<b>1</b>	<b>2</b>	<b>-</b>	<b>2</b>	<b>-</b>

1/ TRIMODULAR O CUADRIMODULAR

2/ PESCADERAS ELECTRICAS, ESTERILIZADORAS, ULTRASONIDO, ETC.

Cuadro No. 28

SALAS Y EQUIPOS DE LOS SERVICIOS DE CIRUGÍA, GINECOLOGÍA Y OBSTETRICIA, QUE DISPONEN LOS ESTABLECIMIENTOS DE SALUD, SEGÚN REGIONES Y PROVINCIAS.- 2007

REGIONES Y PROVINCIAS	C I R U G Í A									GINECOLOGÍA Y OBSTETRICIA		
	SALA DE OPERACIONES (QUIRÓFANOS)	MESAS DE OPERACIÓN	EQUIPOS DE ANESTESIA	MONITORES	ELECTRO- BISTURÍ	COCHE DE PARO	EQUIPO DE FIBRILACIÓN	LAPAROSCOPIO	LÁSER	SALAS DE PARTO	CAMAS DE TRABAJO DE PARTO (DILATACIÓN)	MESAS GINECOLÓGICAS
<b>TOTAL REPÚBLICA:</b>	<b>1.240</b>	<b>1.267</b>	<b>1.353</b>	<b>1.498</b>	<b>1.259</b>	<b>579</b>	<b>407</b>	<b>302</b>	<b>63</b>	<b>694</b>	<b>871</b>	<b>3.248</b>
<b>REGIÓN SIERRA:</b>	<b>631</b>	<b>638</b>	<b>671</b>	<b>844</b>	<b>668</b>	<b>291</b>	<b>216</b>	<b>190</b>	<b>26</b>	<b>344</b>	<b>427</b>	<b>1.853</b>
AZUAY	90	94	97	112	103	29	28	30	7	45	56	221
BOLIVAR	9	10	11	20	17	4	3	2	-	11	22	80
CAÑAR	17	17	18	19	18	3	3	3	-	11	9	99
CARCHI	14	12	12	12	10	4	4	6	-	7	8	86
COTOPAXI	25	26	26	48	43	12	8	5	-	22	24	131
CHIMBORAZO	32	34	39	38	28	23	13	8	3	20	23	183
IMBABURA	25	25	27	33	26	13	11	8	1	12	27	104
LOJA	47	48	49	60	43	29	18	14	-	28	37	191
PICHINCHA	312	314	327	432	313	150	104	106	12	152	182	591
TUNGURAHUA	60	58	65	70	67	24	24	8	3	36	39	167
<b>REGIÓN COSTA:</b>	<b>550</b>	<b>570</b>	<b>624</b>	<b>597</b>	<b>540</b>	<b>267</b>	<b>178</b>	<b>105</b>	<b>35</b>	<b>304</b>	<b>383</b>	<b>1.109</b>
EL ORO	55	59	69	70	52	30	27	13	3	39	48	105
ESMERALDAS	24	28	25	34	24	13	14	7	6	22	28	133
GUAYAS	269	284	301	304	279	122	82	54	13	117	144	403
LOS RÍOS	98	97	106	82	83	43	16	7	4	63	81	169
MANABÍ	104	102	123	107	102	59	39	24	9	63	82	299
<b>REGIÓN AMAZÓNICA:</b>	<b>53</b>	<b>53</b>	<b>51</b>	<b>50</b>	<b>45</b>	<b>19</b>	<b>10</b>	<b>7</b>	<b>1</b>	<b>40</b>	<b>54</b>	<b>273</b>
MORONA SANTIAGO	12	12	11	15	13	4	1	-	-	11	13	67
NAPO	11	11	10	5	8	4	2	1	-	5	7	41
PASTAZA	7	7	8	7	7	4	5	3	1	5	5	42
ZAMORA CHINCHIPE	5	5	6	6	3	1	1	1	-	3	7	50
SUCUMBÍOS	10	10	9	11	9	4	-	1	-	8	10	50
ORELLANA	8	8	7	6	5	2	1	1	-	8	12	23
<b>REGIÓN INSULAR:</b>	<b>1</b>	<b>1</b>	<b>1</b>	<b>1</b>	<b>1</b>	<b>1</b>	<b>-</b>	<b>-</b>	<b>1</b>	<b>2</b>	<b>-</b>	<b>4</b>
GALÁPAGOS	1	1	1	1	1	1	-	-	1	2	-	4
<b>ZONAS NO DELIMITADAS:</b>	<b>5</b>	<b>5</b>	<b>6</b>	<b>6</b>	<b>5</b>	<b>1</b>	<b>3</b>	<b>-</b>	<b>-</b>	<b>4</b>	<b>7</b>	<b>9</b>

**Cuadro No. 29**  
**NÚMERO DE CAMAS EN ESTABLECIMIENTOS CON INTERNACIÓN Y SIN INTERNACIÓN HOSPITALARIA,**  
**SEGÚN SECTOR Y ENTIDAD A LA QUE PERTENECEN.- 2007**

SECTOR Y ENTIDAD	TOTAL	CAMAS DE EMERGENCIA	CAMAS DE RECUPERACIÓN POST-OPERATORIA	CAMAS DE TRABAJO DE PARTO (DILATACIÓN)	TERMOCUNAS Y/O INCUBADORAS
<b>TOTAL REPÚBLICA:</b>	<b>7.001</b>	<b>3.227</b>	<b>1.446</b>	<b>871</b>	<b>1.457</b>
<b>SECTOR PÚBLICO</b>	<b>3.945</b>	<b>2.299</b>	<b>520</b>	<b>373</b>	<b>753</b>
MINISTERIO DE SALUD PÚBLICA	2.127	1.044	296	278	509
MINISTERIO DE GOBIERNO Y POLICÍA	46	27	5	6	8
MINISTERIO DE DEFENSA NACIONAL	245	150	40	11	44
MINISTERIO DE EDUCACIÓN	20	20	-	-	-
OTROS MINISTERIOS 1/	6	6	-	-	-
INSTITUTO ECUATORIANO DE SEGURIDAD SOCIAL	442	193	65	36	148
ANEXOS AL SEGURO SOCIAL (IESS)	75	74	-	-	1
SEGURO SOCIAL CAMPESINO	583	583	-	-	-
OTROS PÚBLICOS 2/	20	20	-	-	-
CONSEJOS PROVINCIALES	-	-	-	-	-
MUNICIPIOS	127	35	33	23	36
UNIVERSIDADES Y POLITÉCNICAS	10	10	-	-	-
JUNTA DE BENEFICIENCIA DE GUAYAQUIL	166	114	38	11	3
CRUZ ROJA ECUATORIANA	2	2	-	-	-
SOCIEDAD DE LUCHA CONTRA EL CÁNCER (SOLCA)	64	19	41	2	2
FISCO MISIONALES	12	2	2	6	2
<b>SECTOR PRIVADO</b>	<b>3.056</b>	<b>928</b>	<b>926</b>	<b>498</b>	<b>704</b>
SIN FINES DE LUCRO 3/	317	137	97	36	47
CON FINES DE LUCRO 4/	2.739	791	829	462	657

1/ INCLUYE: MINISTERIO DE BIENESTAR SOCIAL, MINISTERIO DE OBRAS PÚBLICAS, OTROS

2/ INCLUYE: SOCIEDAD PROTECTORA DE LA INFANCIA, INSTITUTO NACIONAL DE LA NIÑEZ Y LA INFANCIA (INNFA), ETC.

3/ INCLUYE: ONGS, FUNDACIONES Y PASTORALES, APROFE, CEMOPLAF, ETC. ADEMÁS 2 ESTABLECIMIENTOS DE UNIVERSIDADES Y ESCUELAS POLITÉCNICAS PRIVADAS SIN FINES DE LUCRO

4/ INCLUYE: LOS ESTABLECIMIENTOS CON FINES DE LUCRO, ADEMÁS DE UN ESTABLECIMIENTO DE UNIVERSIDADES Y ESCUELAS POLITÉCNICAS PRIVADAS CON FINES DE LUCRO



**Cuadro No. 30**  
**NÚMERO DE CAMAS EN ESTABLECIMIENTOS CON INTERNACIÓN HOSPITALARIA, POR CLASE DE ESTABLECIMIENTO, SEGÚN REGIONES Y PROVINCIAS.- 2007**

REGIONES Y PROVINCIAS	TOTAL					HOSPITAL BÁSICO					HOSPITAL GENERAL					HOSPITAL ESPECIALIZADO				
	TOTAL	CAMAS DE EMER- GENCIA	CAMAS DE RECUPE- RACIÓN POST-OPE- RATORIA	CAMAS DE TRABAJO DE PARTO (DILATA- CIÓN)	TERMO- CUNAS Y/O INCUBA- DORAS	TOTAL	CAMAS DE EMER- GENCIA	CAMAS DE RECUPE- RACIÓN POST-OPE- RATORIA	CAMAS DE TRABAJO DE PARTO (DILATA- CIÓN)	TERMO- CUNAS Y/O INCUBA- DORAS	TOTAL	CAMAS DE EMER- GENCIA	CAMAS DE RECUPE- RACIÓN POST-OPE- RATORIA	CAMAS DE TRABAJO DE PARTO (DILATA- CIÓN)	TERMO- CUNAS Y/O INCUBA- DORAS	TOTAL	CAMAS DE EMER- GENCIA	CAMAS DE RECUPE- RACIÓN POST-OPE- RATORIA	CAMAS DE TRABAJO DE PARTO (DILATA- CIÓN)	TERMO- CUNAS Y/O INCUBA- DORAS
<b>TOTAL REPÚBLICA:</b>	<b>5.245</b>	<b>1.598</b>	<b>1.416</b>	<b>817</b>	<b>1.414</b>	<b>593</b>	<b>160</b>	<b>136</b>	<b>121</b>	<b>176</b>	<b>1.357</b>	<b>496</b>	<b>325</b>	<b>173</b>	<b>363</b>	<b>388</b>	<b>110</b>	<b>106</b>	<b>47</b>	<b>125</b>
<b>REGIÓN SIERRA:</b>	<b>2.698</b>	<b>745</b>	<b>654</b>	<b>402</b>	<b>897</b>	<b>246</b>	<b>60</b>	<b>64</b>	<b>51</b>	<b>71</b>	<b>758</b>	<b>246</b>	<b>166</b>	<b>104</b>	<b>242</b>	<b>191</b>	<b>40</b>	<b>44</b>	<b>22</b>	<b>85</b>
AZUAY	297	87	74	51	85	31	6	5	11	9	69	18	18	9	24	9	3	6	-	-
BOLÍVAR	91	17	26	17	31	19	4	7	3	5	40	8	7	6	19	-	-	-	-	-
CAÑAR	77	26	17	9	25	22	8	3	2	9	29	11	6	2	10	-	-	-	-	-
CARCHI	50	5	11	8	26	12	1	3	3	5	19	-	5	2	12	-	-	-	-	-
COTOPAXI	107	38	20	20	29	28	10	3	4	11	22	10	-	5	7	-	-	-	-	-
CHIMBORAZO	137	42	29	23	43	17	7	2	6	2	71	25	16	9	21	12	-	2	-	10
IMBABURA	168	50	50	27	41	29	3	15	6	5	78	35	14	12	17	-	-	-	-	-
LOJA	178	45	42	33	58	34	9	10	9	6	86	20	14	11	41	4	-	4	-	-
PICHINCHA	1.356	359	332	177	488	40	9	13	5	13	266	92	71	37	66	166	37	32	22	75
TUNGURAHUA	237	76	53	37	71	14	3	3	2	6	78	27	15	11	25	-	-	-	-	-
<b>REGIÓN COSTA:</b>	<b>2.315</b>	<b>784</b>	<b>718</b>	<b>358</b>	<b>455</b>	<b>275</b>	<b>81</b>	<b>61</b>	<b>52</b>	<b>81</b>	<b>509</b>	<b>220</b>	<b>145</b>	<b>50</b>	<b>94</b>	<b>197</b>	<b>70</b>	<b>62</b>	<b>25</b>	<b>40</b>
EL ORO	260	89	62	45	64	32	14	3	5	10	74	30	21	6	17	8	1	1	4	2
ESMERALDAS	95	33	14	25	23	23	2	2	9	10	35	17	6	8	4	-	-	-	-	-
GUAYAS	1.086	401	357	131	197	83	26	23	17	17	250	119	74	14	43	163	64	49	16	34
LOS RÍOS	445	124	151	80	90	51	9	15	8	19	51	18	16	4	13	13	3	4	4	2
MANABÍ	429	137	134	77	81	86	30	18	13	25	99	36	28	18	17	13	2	8	1	2
<b>REGIÓN AMAZÓNICA:</b>	<b>199</b>	<b>59</b>	<b>38</b>	<b>50</b>	<b>52</b>	<b>64</b>	<b>16</b>	<b>11</b>	<b>18</b>	<b>19</b>	<b>90</b>	<b>30</b>	<b>14</b>	<b>19</b>	<b>27</b>	<b>-</b>	<b>-</b>	<b>-</b>	<b>-</b>	<b>-</b>
MORONA SANTIAGO	45	11	12	11	11	25	2	8	6	9	8	5	1	1	1	-	-	-	-	-
NAPO	30	9	3	7	11	15	5	2	4	4	11	3	-	2	6	-	-	-	-	-
PASTAZA	34	10	9	5	10	7	2	1	1	3	27	8	8	4	7	-	-	-	-	-
ZAMORA CHINCHIPE	20	9	-	7	4	11	5	-	4	2	9	4	-	3	2	-	-	-	-	-
SUCUMBÍOS	46	15	13	10	8	4	2	-	1	1	16	6	4	2	4	-	-	-	-	-
ORELLANA	24	5	1	10	8	2	-	-	2	-	19	4	1	7	7	-	-	-	-	-
<b>REGIÓN INSULAR:</b>	<b>8</b>	<b>3</b>	<b>-</b>	<b>-</b>	<b>5</b>	<b>8</b>	<b>3</b>	<b>-</b>	<b>-</b>	<b>5</b>	<b>-</b>	<b>-</b>	<b>-</b>	<b>-</b>	<b>-</b>	<b>-</b>	<b>-</b>	<b>-</b>	<b>-</b>	<b>-</b>
GALÁPAGOS	8	3	-	-	5	8	3	-	-	5	-	-	-	-	-	-	-	-	-	-
<b>ZONAS NO DELIMITADAS</b>	<b>25</b>	<b>7</b>	<b>6</b>	<b>7</b>	<b>5</b>	<b>-</b>	<b>-</b>	<b>-</b>	<b>-</b>	<b>-</b>	<b>-</b>	<b>-</b>	<b>-</b>	<b>-</b>	<b>-</b>	<b>-</b>	<b>-</b>	<b>-</b>	<b>-</b>	<b>-</b>

**Continuación Cuadro No. 30**  
**NÚMERO DE CAMAS EN ESTABLECIMIENTOS CON INTERNACIÓN HOSPITALARIA, POR CLASE DE ESTABLECIMIENTO, SEGÚN REGIONES Y PROVINCIAS.- 2007**

REGIONES Y PROVINCIAS	HOSPITAL DE ESPECIALIDADES					CLÍNICA GENERAL					CLÍNICAS ESPECIALIZADAS				
	TOTAL	CAMAS DE EMERGENCIA	CAMAS DE RECUPERACIÓN POST-OPERATORIA	CAMAS DE TRABAJO DE PARTO (DILATACIÓN)	TERMOCUNAS Y/O INCUBADORAS	TOTAL	CAMAS DE EMERGENCIA	CAMAS DE RECUPERACIÓN POST-OPERATORIA	CAMAS DE TRABAJO DE PARTO (DILATACIÓN)	TERMOCUNAS Y/O INCUBADORAS	TOTAL	CAMAS DE EMERGENCIA	CAMAS DE RECUPERACIÓN POST-OPERATORIA	CAMAS DE TRABAJO DE PARTO (DILATACIÓN)	TERMOCUNAS Y/O INCUBADORAS
<b>TOTAL REPÚBLICA:</b>	<b>289</b>	<b>118</b>	<b>46</b>	<b>8</b>	<b>117</b>	<b>2.406</b>	<b>670</b>	<b>733</b>	<b>436</b>	<b>567</b>	<b>212</b>	<b>44</b>	<b>70</b>	<b>32</b>	<b>66</b>
<b>REGIÓN SIERRA:</b>	<b>236</b>	<b>81</b>	<b>40</b>	<b>4</b>	<b>111</b>	<b>1.188</b>	<b>307</b>	<b>316</b>	<b>208</b>	<b>357</b>	<b>79</b>	<b>11</b>	<b>24</b>	<b>13</b>	<b>31</b>
AZUAY	52	18	14	4	16	136	42	31	27	36	-	-	-	-	-
BOLÍVAR	-	-	-	-	-	32	5	12	8	7	-	-	-	-	-
CAÑAR	-	-	-	-	-	26	7	8	5	6	-	-	-	-	-
CARCHI	-	-	-	-	-	14	4	3	3	4	5	0	0	0	5
COTOPAXI	-	-	-	-	-	55	17	17	11	10	2	1	0	0	1
CHIMBORAZO	-	-	-	-	-	37	10	9	8	10	-	-	-	-	-
IMBABURA	-	-	-	-	-	61	12	21	9	19	-	-	-	-	-
LOJA	-	-	-	-	-	54	16	14	13	11	-	-	-	-	-
PICHINCHA	184	63	26	0	95	629	148	166	101	214	71	10	24	12	25
TUNGURAHUA	-	-	-	-	-	144	46	35	23	40	1	0	0	1	0
<b>REGIÓN COSTA:</b>	<b>53</b>	<b>37</b>	<b>6</b>	<b>4</b>	<b>6</b>	<b>1.161</b>	<b>344</b>	<b>406</b>	<b>210</b>	<b>201</b>	<b>120</b>	<b>32</b>	<b>38</b>	<b>17</b>	<b>33</b>
EL ORO	-	-	-	-	-	142	43	36	29	34	4	1	1	1	1
ESMERALDAS	-	-	-	-	-	37	14	6	8	9	-	-	-	-	-
GUAYAS	53	37	6	4	6	482	146	191	73	72	55	9	14	7	25
LOS RÍOS	-	-	-	-	-	282	77	98	56	51	48	17	18	8	5
MANABÍ	-	-	-	-	-	218	64	75	44	35	13	5	5	1	2
<b>REGIÓN AMAZÓNICA:</b>	<b>-</b>	<b>-</b>	<b>-</b>	<b>-</b>	<b>-</b>	<b>32</b>	<b>12</b>	<b>5</b>	<b>11</b>	<b>4</b>	<b>13</b>	<b>1</b>	<b>8</b>	<b>2</b>	<b>2</b>
MORONA SANTIAGO	-	-	-	-	-	12	4	3	4	1	-	-	-	-	-
NAPO	-	-	-	-	-	4	1	1	1	1	-	-	-	-	-
PASTAZA	-	-	-	-	-	-	-	-	-	-	-	-	-	-	-
ZAMORA CHINCHIPE	-	-	-	-	-	-	-	-	-	-	-	-	-	-	-
SUCUMBÍOS	-	-	-	-	-	13	6	1	5	1	13	1	8	2	2
ORELLANA	-	-	-	-	-	3	1	0	1	1	-	-	-	-	-
<b>REGIÓN INSULAR</b>	<b>-</b>	<b>-</b>	<b>-</b>	<b>-</b>	<b>-</b>	<b>-</b>	<b>-</b>	<b>-</b>	<b>-</b>	<b>-</b>	<b>-</b>	<b>-</b>	<b>-</b>	<b>-</b>	<b>-</b>
GALÁPAGOS	-	-	-	-	-	-	-	-	-	-	-	-	-	-	-
<b>ZONAS NO DELIMITADAS:</b>	<b>-</b>	<b>-</b>	<b>-</b>	<b>-</b>	<b>-</b>	<b>25</b>	<b>7</b>	<b>6</b>	<b>7</b>	<b>5</b>	<b>-</b>	<b>-</b>	<b>-</b>	<b>-</b>	<b>-</b>

Cuadro No. 31

## NÚMERO DE ESTABLECIMIENTOS SIN INTERNACIÓN HOSPITALARIA Y NÚMERO DE CAMAS DE EMERGENCIA, TERMOCUNAS Y/O INCUBADORAS, SEGÚN REGIONES, PROVINCIAS Y CANTONES.- 2007

REGIONES, PROVINCIAS Y CANTONES	TOTAL ESTABLE- CIMIENTOS	CAMAS DE TRABAJO DE PARTO	CAMAS DE EMER- GENCIA	CAMAS DE RECUP- ERACIÓN POST- OPERA- TORIA	TERMO- CUNAS Y/O INCUBA- DORAS	CENTRO DE SALUD				SUBCENTRO DE SALUD		PUESTO DE SALUD		DISPENSARIO MÉDICO					O T R O S 1 /			
						TOTAL ESTABLE- CIMIENTOS	CAMAS DE TRABAJO DE PARTO	CAMAS DE EMER- GENCIA	TERMO- CUNAS Y/O INCUBA- DORAS	TOTAL ESTABLE- CIMIENTOS	CAMAS DE EMER- GENCIA	ESTABLE- CIMIENTOS	CAMAS DE EMER- GENCIA	TOTAL ESTABLE- CIMIENTOS	CAMAS DE TRABAJO DE PARTO	CAMAS DE EMER- GENCIA	CAMAS DE RECUP- ERACIÓN POST- OPERA- TORIA	TERMO- CUNAS Y/O INCUBA- DORAS	TOTAL ESTABLE- CIMIENTOS	CAMAS DE EMER- GENCIA	CAMAS DE RECUP- ERACIÓN POST- OPERA- TORIA	TERMO- CUNAS Y/O INCUBA- DORAS
<b>TOTAL REPÚBLICA:</b>	<b>3.118</b>	<b>54</b>	<b>1.629</b>	<b>30</b>	<b>43</b>	<b>163</b>	<b>48</b>	<b>180</b>	<b>36</b>	<b>1.262</b>	<b>414</b>	<b>261</b>	<b>46</b>	<b>1.368</b>	<b>6</b>	<b>969</b>	<b>27</b>	<b>5</b>	<b>64</b>	<b>20</b>	<b>3</b>	<b>2</b>
<b>REGIÓN SIERRA</b>	<b>1.668</b>	<b>25</b>	<b>912</b>	<b>3</b>	<b>17</b>	<b>71</b>	<b>25</b>	<b>95</b>	<b>16</b>	<b>620</b>	<b>229</b>	<b>134</b>	<b>35</b>	<b>811</b>	<b>-</b>	<b>539</b>	<b>3</b>	<b>1</b>	<b>32</b>	<b>14</b>	<b>-</b>	<b>-</b>
<b>AZUAY</b>	<b>228</b>	<b>5</b>	<b>127</b>	<b>2</b>	<b>2</b>	<b>19</b>	<b>5</b>	<b>21</b>	<b>2</b>	<b>70</b>	<b>30</b>	<b>-</b>	<b>-</b>	<b>137</b>	<b>-</b>	<b>76</b>	<b>2</b>	<b>-</b>	<b>2</b>	<b>-</b>	<b>-</b>	<b>-</b>
CUENCA	143	3	61	2	2	9	3	3	2	33	22	-	-	99	-	36	2	-	2	-	-	-
GIRÓN	3	-	2	-	-	-	-	-	-	1	-	-	-	2	-	2	-	-	-	-	-	-
GUALACEO	11	-	7	-	-	-	-	-	-	5	-	-	-	6	-	7	-	-	-	-	-	-
NABON	10	1	7	-	-	1	1	1	-	5	2	-	-	4	-	4	-	-	-	-	-	-
PAUTE	12	-	5	-	-	-	-	-	-	4	-	-	-	8	-	5	-	-	-	-	-	-
PUCARÁ	5	-	2	-	-	1	-	-	-	2	-	-	-	2	-	2	-	-	-	-	-	-
SAN FERNANDO	2	-	-	-	-	1	-	-	-	1	-	-	-	-	-	-	-	-	-	-	-	-
SANTA ISABEL	5	-	2	-	-	-	-	-	-	2	-	-	-	3	-	2	-	-	-	-	-	-
SIGSIG	14	-	9	-	-	-	-	-	-	8	3	-	-	6	-	6	-	-	-	-	-	-
OÑA	3	-	3	-	-	1	-	2	-	1	-	-	-	1	-	1	-	-	-	-	-	-
CHORDELEG	4	1	4	-	-	1	1	2	-	1	-	-	-	2	-	2	-	-	-	-	-	-
EL PAN	3	-	1	-	-	1	-	-	-	1	-	-	-	1	-	1	-	-	-	-	-	-
SEVILLA DE ORO	6	-	16	-	-	2	-	9	-	2	-	-	-	2	-	7	-	-	-	-	-	-
GUACHAPALA	2	-	1	-	-	1	-	0	-	-	-	-	-	1	-	1	-	-	-	-	-	-
CAMILO PONCE ENRIQUEZ	5	-	7	-	-	1	-	4	-	4	3	-	-	-	-	-	-	-	-	-	-	-
<b>BOLÍVAR</b>	<b>79</b>	<b>5</b>	<b>49</b>	<b>-</b>	<b>3</b>	<b>4</b>	<b>5</b>	<b>7</b>	<b>3</b>	<b>38</b>	<b>15</b>	<b>10</b>	<b>1</b>	<b>27</b>	<b>-</b>	<b>26</b>	<b>-</b>	<b>-</b>	<b>-</b>	<b>-</b>	<b>-</b>	<b>-</b>
GUARANDA	32	-	14	-	-	1	-	-	-	16	2	2	-	13	-	12	-	-	-	-	-	-
CHILLANES	13	-	3	-	-	-	-	-	-	5	-	5	-	3	-	3	-	-	-	-	-	-
CHIMBO	5	1	5	-	1	1	1	2	1	3	2	-	-	1	-	1	-	-	-	-	-	-
ECHEANDÍA	8	2	9	-	1	1	2	2	1	5	5	-	-	2	-	2	-	-	-	-	-	-
SAN MIGUEL	14	-	11	-	-	-	-	-	-	6	4	2	1	6	-	6	-	-	-	-	-	-
CALUMA	6	2	6	-	1	1	2	3	1	2	1	1	-	2	-	2	-	-	-	-	-	-
LAS NAVES	1	-	1	-	-	-	-	-	-	1	1	-	-	-	-	-	-	-	-	-	-	-
<b>CAÑAR</b>	<b>100</b>	<b>-</b>	<b>81</b>	<b>-</b>	<b>-</b>	<b>7</b>	<b>-</b>	<b>16</b>	<b>-</b>	<b>39</b>	<b>32</b>	<b>18</b>	<b>5</b>	<b>35</b>	<b>-</b>	<b>28</b>	<b>-</b>	<b>-</b>	<b>1</b>	<b>-</b>	<b>-</b>	<b>-</b>
AZOGUES	32	-	16	-	-	2	-	1	-	11	6	8	-	11	-	9	-	-	-	-	-	-
BIBLIÁN	14	-	7	-	-	1	-	1	-	2	-	4	-	7	-	6	-	-	-	-	-	-
CAÑAR	31	-	25	-	-	1	-	-	-	16	15	3	3	11	-	7	-	-	-	-	-	-
LA TRONCAL	14	-	27	-	-	2	-	14	-	7	8	1	2	3	-	3	-	-	1	-	-	-
EL TAMBO	3	-	-	-	-	1	-	-	-	-	-	2	-	-	-	-	-	-	-	-	-	-
DELEG	4	-	5	-	-	-	-	-	-	2	3	-	-	2	-	2	-	-	-	-	-	-
SUSCAL	2	-	1	-	-	-	-	-	-	1	-	-	-	1	-	1	-	-	-	-	-	-
<b>CARCHI</b>	<b>75</b>	<b>-</b>	<b>36</b>	<b>-</b>	<b>1</b>	<b>2</b>	<b>-</b>	<b>7</b>	<b>1</b>	<b>29</b>	<b>7</b>	<b>18</b>	<b>3</b>	<b>25</b>	<b>-</b>	<b>19</b>	<b>-</b>	<b>-</b>	<b>1</b>	<b>-</b>	<b>-</b>	<b>-</b>
TULCÁN	21	-	6	-	-	1	-	-	-	11	-	-	-	8	-	6	-	-	1	-	-	-
BOLÍVAR	13	-	5	-	-	-	-	-	-	5	2	6	1	2	-	2	-	-	-	-	-	-

Cuadro No. 31

## NÚMERO DE ESTABLECIMIENTOS SIN INTERNACIÓN HOSPITALARIA Y NÚMERO DE CAMAS DE EMERGENCIA, TERMOCUNAS Y/O INCUBADORAS, SEGÚN REGIONES, PROVINCIAS Y CANTONES.- 2007

REGIONES, PROVINCIAS Y CANTONES	TOTAL ESTABLE- CIMIENTOS	CAMAS DE TRABAJO DE PARTO	CAMAS DE EMER- GENCIA	CAMAS DE RECUPÉ- RACIÓN POST- OPERA- TORIA	TERMO- CUNAS Y/O INCUBA- DORAS	CENTRO DE SALUD				SUBCENTRO DE SALUD		PUESTO DE SALUD		DISPENSARIO MÉDICO					O T R O S 1 /			
						TOTAL ESTABLE- CIMIENTOS	CAMAS DE TRABAJO DE PARTO	CAMAS DE EMER- GENCIA	TERMO- CUNAS Y/O INCUBA- DORAS	TOTAL ESTABLE- CIMIENTOS	CAMAS DE EMER- GENCIA	ESTABLE- CIMIENTOS	CAMAS DE EMER- GENCIA	TOTAL ESTABLE- CIMIENTOS	CAMAS DE TRABAJO DE PARTO	CAMAS DE EMER- GENCIA	CAMAS DE RECUPÉ- RACIÓN POST- OPERA- TORIA	TERMO- CUNAS Y/O INCUBA- DORAS	TOTAL ESTABLE- CIMIENTOS	CAMAS DE EMER- GENCIA	CAMAS DE RECUPÉ- RACIÓN POST- OPERA- TORIA	TERMO- CUNAS Y/O INCUBA- DORAS
ESPEJO	10	-	5	-	-	-	-	-	-	2	2	4	1	4	-	2	-	-	-	-	-	-
MIRA	15	-	14	-	1	1	-	7	1	5	3	6	1	3	-	3	-	-	-	-	-	-
MONTÚFAR	13	-	5	-	-	-	-	-	-	4	-	2	-	7	-	5	-	-	-	-	-	-
SAN PEDRO DE HUACA	3	-	1	-	-	-	-	-	-	2	-	-	-	1	-	1	-	-	-	-	-	-
<b>COTOPAXI</b>	<b>104</b>	<b>4</b>	<b>57</b>	<b>-</b>	<b>1</b>	<b>3</b>	<b>4</b>	<b>5</b>	<b>1</b>	<b>43</b>	<b>4</b>	<b>4</b>	<b>1</b>	<b>51</b>	<b>-</b>	<b>46</b>	<b>-</b>	<b>-</b>	<b>3</b>	<b>1</b>	<b>-</b>	<b>-</b>
LATACUNGA	38	-	16	-	-	1	-	-	-	15	-	-	-	20	-	15	-	-	2	1	-	-
LA MANÁ	8	3	7	-	1	1	3	3	1	3	-	-	-	4	-	4	-	-	-	-	-	-
PANGUA	7	-	4	-	-	-	-	-	-	4	1	-	-	3	-	3	-	-	-	-	-	-
PUJILÍ	16	-	8	-	-	-	-	-	-	7	-	1	-	8	-	8	-	-	-	-	-	-
SALCEDO	22	-	15	-	-	-	-	-	-	9	3	1	1	11	-	11	-	-	1	-	-	-
SAQUISILÍ	6	1	4	-	-	1	1	2	-	1	-	2	-	2	-	2	-	-	-	-	-	-
SIGCHOS	7	-	3	-	-	-	-	-	-	4	-	-	-	3	-	3	-	-	-	-	-	-
<b>CHIMBORAZO</b>	<b>155</b>	<b>-</b>	<b>129</b>	<b>-</b>	<b>-</b>	<b>3</b>	<b>-</b>	<b>5</b>	<b>-</b>	<b>54</b>	<b>56</b>	<b>27</b>	<b>10</b>	<b>67</b>	<b>-</b>	<b>55</b>	<b>-</b>	<b>-</b>	<b>4</b>	<b>3</b>	<b>-</b>	<b>-</b>
RIOBAMBA	59	-	34	-	-	2	-	-	-	16	10	10	6	28	-	15	-	-	3	3	-	-
ALAUÍS	17	-	17	-	-	-	-	-	-	7	7	1	-	9	-	10	-	-	-	-	-	-
COLTA	21	-	16	-	-	-	-	-	-	8	7	3	-	9	-	9	-	-	1	-	-	-
CHAMBO	3	-	1	-	-	-	-	-	-	1	-	2	1	-	-	-	-	-	-	-	-	-
CHUNCHI	8	-	15	-	-	-	-	-	-	5	12	-	-	3	-	3	-	-	-	-	-	-
GUAMOTE	15	-	8	-	-	-	-	-	-	1	-	6	-	8	-	8	-	-	-	-	-	-
GUANO	15	-	16	-	-	1	-	5	-	7	5	3	2	4	-	4	-	-	-	-	-	-
PALLATANGA	3	-	5	-	-	-	-	-	-	1	3	-	-	2	-	2	-	-	-	-	-	-
PENIPE	9	-	11	-	-	-	-	-	-	6	8	1	1	2	-	2	-	-	-	-	-	-
CUMANDÁ	5	-	6	-	-	-	-	-	-	2	4	1	-	2	-	2	-	-	-	-	-	-
<b>IMBABURA</b>	<b>100</b>	<b>-</b>	<b>50</b>	<b>-</b>	<b>-</b>	<b>1</b>	<b>-</b>	<b>-</b>	<b>-</b>	<b>47</b>	<b>21</b>	<b>4</b>	<b>-</b>	<b>45</b>	<b>-</b>	<b>29</b>	<b>-</b>	<b>-</b>	<b>3</b>	<b>-</b>	<b>-</b>	<b>-</b>
IBARRA	37	0	9	0	0	1	-	-	-	13	1	-	-	21	-	8	-	-	2	-	-	-
ANTONIO ANTE	8	-	3	-	-	-	-	-	-	4	1	1	-	3	-	2	-	-	-	-	-	-
COTACACHI	15	-	10	-	-	-	-	-	-	7	6	2	-	6	-	4	-	-	-	-	-	-
OTAVALO	24	-	23	-	-	-	-	-	-	12	13	1	-	10	-	10	-	-	1	-	-	-
PIMAMPIRO	8	-	3	-	-	-	-	-	-	5	-	-	-	3	-	3	-	-	-	-	-	-
SAN MIGUEL DE URQUQUI	8	-	2	-	-	-	-	-	-	6	-	-	-	2	-	2	-	-	-	-	-	-
<b>LOJA</b>	<b>208</b>	<b>4</b>	<b>148</b>	<b>-</b>	<b>3</b>	<b>7</b>	<b>4</b>	<b>7</b>	<b>2</b>	<b>81</b>	<b>29</b>	<b>29</b>	<b>11</b>	<b>90</b>	<b>-</b>	<b>101</b>	<b>-</b>	<b>1</b>	<b>1</b>	<b>-</b>	<b>-</b>	<b>-</b>
LOJA	65	-	29	-	1	4	-	2	1	21	1	2	-	37	-	26	-	-	1	-	-	-
CALVAS	11	-	12	-	-	-	-	-	-	4	-	1	-	6	-	12	-	-	-	-	-	-
CATAMAYO	12	2	15	-	1	1	2	3	-	5	4	-	-	6	-	8	-	1	-	-	-	-
CELÍCA	8	-	14	-	-	-	-	-	-	4	2	1	-	3	-	12	-	-	-	-	-	-
CHAHUARPAMBA	5	-	3	-	-	-	-	-	-	3	2	1	-	1	-	1	-	-	-	-	-	-
ESPÍNDOLA	10	-	6	-	-	-	-	-	-	6	2	-	-	4	-	4	-	-	-	-	-	-

Cuadro No. 31

## NÚMERO DE ESTABLECIMIENTOS SIN INTERNACIÓN HOSPITALARIA Y NÚMERO DE CAMAS DE EMERGENCIA, TERMOCUNAS Y/O INCUBADORAS, SEGÚN REGIONES, PROVINCIAS Y CANTONES.- 2007

REGIONES, PROVINCIAS Y CANTONES	TOTAL ESTABLE- CIMIENTOS	CAMAS DE TRABAJO DE PARTO	CAMAS DE EMER- GENCIA	CAMAS DE RECUP- ERACIÓN POST- OPERA- TORIA	TERMO- CUNAS Y/O INCUBA- DORAS	CENTRO DE SALUD				SUBCENTRO DE SALUD		PUESTO DE SALUD		DISPENSARIO MÉDICO					O T R O S 1 /			
						TOTAL ESTABLE- CIMIENTOS	CAMAS DE TRABAJO DE PARTO	CAMAS DE EMER- GENCIA	TERMO- CUNAS Y/O INCUBA- DORAS	TOTAL ESTABLE- CIMIENTOS	CAMAS DE EMER- GENCIA	ESTABLE- CIMIENTOS	CAMAS DE EMER- GENCIA	TOTAL ESTABLE- CIMIENTOS	CAMAS DE TRABAJO DE PARTO	CAMAS DE EMER- GENCIA	CAMAS DE RECUP- ERACIÓN POST- OPERATO- RIA	TERMO- CUNAS Y/O INCUBA- DORAS	TOTAL ESTABLE- CIMIENTOS	CAMAS DE EMER- GENCIA	CAMAS DE RECUP- ERACIÓN POST- OPERA- TORIA	TERMO- CUNAS Y/O INCUBA- DORAS
GONZANAMÁ	7	-	3	-	-	1	-	1	-	4	-	-	-	2	-	2	-	-	-	-	-	-
MACARÁ	12	-	21	-	-	-	-	-	-	4	5	1	2	7	-	14	-	-	-	-	-	-
PALTAS	13	-	8	-	-	-	-	-	-	6	3	2	1	5	-	4	-	-	-	-	-	-
PUYANGO	8	-	9	-	-	-	-	-	-	5	6	-	-	3	-	3	-	-	-	-	-	-
SARAGURO	28	-	5	-	-	-	-	-	-	9	-	14	1	5	-	4	-	-	-	-	-	-
SOZORANGA	8	-	7	-	-	-	-	-	-	2	1	3	3	3	-	3	-	-	-	-	-	-
ZAPOTILLO	8	2	7	-	1	1	2	1	1	2	-	2	3	3	-	3	-	-	-	-	-	-
PINDAL	6	-	2	-	-	-	-	-	-	3	-	1	-	2	-	2	-	-	-	-	-	-
QUILANGA	4	-	4	-	-	-	-	-	-	2	2	-	-	2	-	2	-	-	-	-	-	-
OLMEDO	3	-	3	-	-	-	-	-	-	1	1	1	1	1	-	1	-	-	-	-	-	-
<b>PICHINCHA</b>	<b>502</b>	<b>5</b>	<b>180</b>	<b>1</b>	<b>7</b>	<b>20</b>	<b>5</b>	<b>24</b>	<b>7</b>	<b>169</b>	<b>10</b>	<b>2</b>	<b>-</b>	<b>294</b>	<b>-</b>	<b>136</b>	<b>1</b>	<b>-</b>	<b>17</b>	<b>10</b>	<b>-</b>	<b>-</b>
QUITO	371	4	123	1	5	15	4	22	5	113	7	2	-	227	-	84	1	-	14	10	-	-
CAYAMBE	19	-	8	-	-	-	-	-	-	8	-	-	-	11	-	8	-	-	-	-	-	-
MEJÍA	18	-	1	-	-	-	-	-	-	7	-	-	-	11	-	1	-	-	-	-	-	-
PEDRO MONCAYO	8	-	5	-	2	1	-	2	2	4	2	-	-	3	-	1	-	-	-	-	-	-
RUMIÑAHUI	18	-	9	-	-	-	-	-	-	9	-	-	-	8	-	9	-	-	1	-	-	-
SANTO DOMINGO	55	-	26	-	-	3	-	-	-	23	-	-	-	27	-	26	-	-	2	-	-	-
SAN MIGUEL DE LOS BANCOS	4	-	3	-	-	-	-	-	-	2	1	-	-	2	-	2	-	-	-	-	-	-
PEDRO VICENTE MALDONADO	5	1	4	-	-	1	1	-	-	-	-	-	-	4	-	4	-	-	-	-	-	-
PUERTO QUITO	4	-	1	-	-	-	-	-	-	3	-	-	-	1	-	1	-	-	-	-	-	-
<b>TUNGURAHUA</b>	<b>117</b>	<b>2</b>	<b>55</b>	<b>-</b>	<b>-</b>	<b>5</b>	<b>2</b>	<b>3</b>	<b>-</b>	<b>50</b>	<b>25</b>	<b>22</b>	<b>4</b>	<b>40</b>	<b>-</b>	<b>23</b>	<b>-</b>	<b>-</b>	<b>-</b>	<b>-</b>	<b>-</b>	<b>-</b>
AMBATO	59	2	24	-	-	3	2	-	-	22	13	7	1	27	-	10	-	-	-	-	-	-
BAÑOS DE AGUA SANTA	4	-	3	-	-	-	-	-	-	2	-	-	-	2	-	3	-	-	-	-	-	-
CEVALLOS	4	-	1	-	-	-	-	-	-	1	-	3	1	-	-	-	-	-	-	-	-	-
MOCHA	4	-	1	-	-	-	-	-	-	4	1	-	-	-	-	-	-	-	-	-	-	-
PATATE	5	-	4	-	-	1	-	2	-	2	-	-	-	2	-	2	-	-	-	-	-	-
QUERO	11	-	4	-	-	1	-	1	-	1	-	6	-	3	-	3	-	-	-	-	-	-
SAN PEDRO DE PELILEO	13	-	8	-	-	-	-	-	-	8	3	2	2	3	-	3	-	-	-	-	-	-
SANTIAGO DE PILLARO	11	-	9	-	-	-	-	-	-	6	8	3	-	2	-	1	-	-	-	-	-	-
TISALEO	6	-	1	-	-	-	-	-	-	4	-	1	-	1	-	1	-	-	-	-	-	-
<b>REGIÓN COSTA:</b>	<b>1.113</b>	<b>25</b>	<b>550</b>	<b>27</b>	<b>24</b>	<b>84</b>	<b>19</b>	<b>79</b>	<b>18</b>	<b>502</b>	<b>113</b>	<b>19</b>	<b>-</b>	<b>481</b>	<b>6</b>	<b>353</b>	<b>24</b>	<b>4</b>	<b>27</b>	<b>5</b>	<b>3</b>	<b>2</b>
<b>EL ORO</b>	<b>111</b>	<b>3</b>	<b>23</b>	<b>-</b>	<b>-</b>	<b>7</b>	<b>1</b>	<b>-</b>	<b>-</b>	<b>72</b>	<b>9</b>	<b>2</b>	<b>-</b>	<b>28</b>	<b>2</b>	<b>14</b>	<b>-</b>	<b>-</b>	<b>2</b>	<b>-</b>	<b>-</b>	<b>-</b>
MACHALA	28	1	3	-	-	4	1	-	-	14	2	-	-	9	-	1	-	-	1	-	-	-
ARENILLAS	6	-	-	-	-	-	-	-	-	5	-	1	-	-	-	-	-	-	-	-	-	-
ATAHUALPA	4	-	2	-	-	-	-	-	-	2	-	-	-	2	-	2	-	-	-	-	-	-
BALSAS	2	-	4	-	-	-	-	-	-	1	3	-	-	1	-	1	-	-	-	-	-	-

Cuadro No. 31

## NÚMERO DE ESTABLECIMIENTOS SIN INTERNACIÓN HOSPITALARIA Y NÚMERO DE CAMAS DE EMERGENCIA, TERMOCUNAS Y/O INCUBADORAS, SEGÚN REGIONES, PROVINCIAS Y CANTONES.- 2007

REGIONES, PROVINCIAS Y CANTONES	TOTAL ESTABLE- CIMIENTOS	CAMAS DE TRABAJO DE PARTO	CAMAS DE EMER- GENCIA	CAMAS DE RECUPE- RACIÓN POST- OPERA- TORIA	TERMO- CUNAS Y/O INCUBA- DORAS	CENTRO DE SALUD				SUBCENTRO DE SALUD		PUESTO DE SALUD		DISPENSARIO MÉDICO					O T R O S 1 /			
						TOTAL ESTABLE- CIMIENTOS	CAMAS DE TRABAJO DE PARTO	CAMAS DE EMER- GENCIA	TERMO- CUNAS Y/O INCUBA- DORAS	TOTAL ESTABLE- CIMIENTOS	CAMAS DE EMER- GENCIA	ESTABLE- CIMIENTOS	CAMAS DE EMER- GENCIA	TOTAL ESTABLE- CIMIENTOS	CAMAS DE TRABAJO DE PARTO	CAMAS DE EMER- GENCIA	CAMAS DE RECUPE- RACIÓN POST- OPERA- TORIA	TERMO- CUNAS Y/O INCUBA- DORAS	TOTAL ESTABLE- CIMIENTOS	CAMAS DE EMER- GENCIA	CAMAS DE RECUPE- RACIÓN POST- OPERA- TORIA	TERMO- CUNAS Y/O INCUBA- DORAS
CHILLA	1	-	-	-	-	-	-	-	-	1	-	-	-	-	-	-	-	-	-	-	-	-
EL GUABO	10	2	2	-	-	1	-	-	-	5	-	1	-	3	2	2	-	-	-	-	-	-
HUAQUILLAS	3	-	-	-	-	-	-	-	-	3	-	-	-	-	-	-	-	-	-	-	-	-
MARCABELÍ	2	-	3	-	-	-	-	-	-	1	2	-	-	1	-	1	-	-	-	-	-	-
PASAJE	13	-	2	-	-	-	-	-	-	11	2	-	-	2	-	0	-	-	-	-	-	-
PIÑAS	9	-	3	-	-	-	-	-	-	6	-	-	-	3	-	3	-	-	-	-	-	-
PORTOVELO	4	-	1	-	-	1	-	-	-	2	-	-	-	1	-	1	-	-	-	-	-	-
SANTA ROSA	19	-	1	-	-	-	-	-	-	14	-	-	-	4	-	1	-	-	1	-	-	-
ZARUMA	9	-	2	-	-	-	-	-	-	7	-	-	-	2	-	2	-	-	-	-	-	-
LAS LAJAS	1	-	-	-	-	1	-	-	-	-	-	-	-	-	-	-	-	-	-	-	-	-
<b>ESMERALDAS</b>	<b>136</b>	<b>3</b>	<b>35</b>	<b>-</b>	<b>3</b>	<b>4</b>	<b>3</b>	<b>-</b>	<b>3</b>	<b>67</b>	<b>-</b>	<b>13</b>	<b>-</b>	<b>50</b>	<b>-</b>	<b>35</b>	<b>-</b>	<b>-</b>	<b>2</b>	<b>-</b>	<b>-</b>	<b>-</b>
ESMERALDAS	41	-	8	-	-	2	-	-	-	15	-	1	-	22	-	8	-	-	1	-	-	-
ELOY ALFARO	15	-	5	-	-	-	-	-	-	9	-	1	-	5	-	5	-	-	-	-	-	-
MUISNE	13	-	3	-	-	-	-	-	-	6	-	4	-	3	-	3	-	-	-	-	-	-
QUININDÉ	28	-	8	-	-	-	-	-	-	17	-	2	-	8	-	8	-	-	1	-	-	-
SAN LORENZO	16	-	4	-	-	-	-	-	-	11	-	-	-	5	-	4	-	-	-	-	-	-
ATACAMES	8	3	3	-	1	1	3	-	1	4	-	-	-	3	-	3	-	-	-	-	-	-
RIOVERDE	15	-	4	-	2	1	-	-	2	5	-	5	-	4	-	4	-	-	-	-	-	-
<b>GUAYAS</b>	<b>430</b>	<b>13</b>	<b>185</b>	<b>22</b>	<b>13</b>	<b>49</b>	<b>11</b>	<b>43</b>	<b>12</b>	<b>147</b>	<b>12</b>	<b>2</b>	<b>-</b>	<b>217</b>	<b>2</b>	<b>129</b>	<b>19</b>	<b>1</b>	<b>15</b>	<b>1</b>	<b>3</b>	<b>-</b>
GUAYAQUIL	248	8	76	10	11	41	7	25	10	50	-	-	-	146	1	50	7	1	11	1	3	-
ALFREDO BAQUERIZO MORENO	5	-	2	-	-	1	-	-	-	2	-	-	-	2	-	2	-	-	-	-	-	-
BALAO	1	-	-	-	-	-	-	-	-	1	-	-	-	-	-	-	-	-	-	-	-	-
BALZAR	5	-	2	-	-	-	-	-	-	3	-	-	-	2	-	2	-	-	-	-	-	-
COLIMES	2	-	8	-	-	-	-	-	-	1	-	-	-	1	-	8	-	-	-	-	-	-
DAULE	12	-	7	10	-	-	-	-	-	6	-	-	-	5	-	7	10	-	1	-	-	-
DURÁN	16	1	5	-	-	1	1	-	-	9	1	-	-	6	-	4	-	-	-	-	-	-
EMPALME	9	-	10	-	-	-	-	-	-	2	1	-	-	7	-	9	-	-	-	-	-	-
EL TRIUNFO	2	-	1	-	-	-	-	-	-	1	-	-	-	1	-	1	-	-	-	-	-	-
MILAGRO	13	-	8	-	-	-	-	-	-	8	1	-	-	4	-	7	-	-	1	-	-	-
NARANJAL	9	-	4	-	-	-	-	-	-	5	-	-	-	4	-	4	-	-	-	-	-	-
NARANJITO	7	-	5	-	-	-	-	-	-	4	2	-	-	3	-	3	-	-	-	-	-	-
PALESTINA	1	-	-	-	-	-	-	-	-	1	-	-	-	-	-	-	-	-	-	-	-	-
PEDRO CARBO	9	2	7	-	2	1	2	5	2	5	-	-	-	3	-	2	-	-	-	-	-	-
SALINAS	5	-	12	-	-	1	-	11	-	3	1	-	-	1	-	0	-	-	-	-	-	-
SAMBORONDÓN	4	-	-	-	-	1	-	-	-	2	-	-	-	1	-	0	-	-	-	-	-	-
SANTA ELENA	31	-	17	-	-	1	-	1	-	14	3	1	-	14	-	13	-	-	1	-	-	-
SANTA LUCÍA	5	1	4	-	-	1	1	1	-	4	3	-	-	-	-	-	-	-	-	-	-	-

Cuadro No. 31

## NÚMERO DE ESTABLECIMIENTOS SIN INTERNACIÓN HOSPITALARIA Y NÚMERO DE CAMAS DE EMERGENCIA, TERMOCUNAS Y/O INCUBADORAS, SEGÚN REGIONES, PROVINCIAS Y CANTONES.- 2007

REGIONES, PROVINCIAS Y CANTONES	TOTAL ESTABLE- CIMIENTOS	CAMAS DE TRABAJO DE PARTO	CAMAS DE EMER- GENCIA	CAMAS DE RECUPERACIÓN POST- OPERATO- RIA	TERMO- CUNAS Y/O INCUBA- DORAS	CENTRO DE SALUD				SUBCENTRO DE SALUD		PUESTO DE SALUD		DISPENSARIO MÉDICO					O T R O S 1 /			
						TOTAL ESTABLE- CIMIENTOS	CAMAS DE TRABAJO DE PARTO	CAMAS DE EMER- GENCIA	TERMO- CUNAS Y/O INCUBA- DORAS	TOTAL ESTABLE- CIMIENTOS	CAMAS DE EMER- GENCIA	ESTABLE- CIMIENTOS	CAMAS DE EMER- GENCIA	TOTAL ESTABLE- CIMIENTOS	CAMAS DE TRABAJO DE PARTO	CAMAS DE EMER- GENCIA	CAMAS DE RECUPERACIÓN POST- OPERATO- RIA	TERMO- CUNAS Y/O INCUBA- DORAS	TOTAL ESTABLE- CIMIENTOS	CAMAS DE EMER- GENCIA	CAMAS DE RECUPERACIÓN POST- OPERATO- RIA	TERMO- CUNAS Y/O INCUBA- DORAS
SALITRE (URBINA JADO)	10	-	4	-	-	-	-	-	-	5	-	-	-	5	-	4	-	-	-	-	-	-
SAN JACINTO DE YAGUACHI	8	-	5	-	-	-	-	-	-	3	-	-	-	5	-	5	-	-	-	-	-	-
PLAYAS (GENERAL VILLAMIL)	2	1	2	2	-	-	-	-	-	1	-	-	-	1	1	2	2	-	-	-	-	-
SIMÓN BOLÍVAR	8	-	1	-	-	-	-	-	-	6	-	1	-	1	-	1	-	-	-	-	-	-
CORONEL MARCELINO MARIDUEÑA	1	-	-	-	-	-	-	-	-	-	-	-	-	1	-	-	-	-	-	-	-	-
LOMAS DE SARGENTILLO	3	-	1	-	-	-	-	-	-	2	-	-	-	1	-	1	-	-	-	-	-	-
NOBOL (VICENTE PIEDRAHITA)	3	-	1	-	-	-	-	-	-	2	-	-	-	1	-	1	-	-	-	-	-	-
LA LIBERTAD	8	-	3	-	-	1	-	-	-	4	-	-	-	2	-	3	-	-	1	-	-	-
GENERAL ANTONIO ELIZALDE	2	-	-	-	-	-	-	-	-	2	-	-	-	-	-	-	-	-	-	-	-	-
ISIDRO AYORA	1	-	-	-	-	-	-	-	-	1	-	-	-	-	-	-	-	-	-	-	-	-
<b>LOS RÍOS</b>	<b>124</b>	<b>1</b>	<b>86</b>	<b>2</b>	<b>-</b>	<b>-</b>	<b>-</b>	<b>-</b>	<b>-</b>	<b>70</b>	<b>46</b>	<b>2</b>	<b>-</b>	<b>48</b>	<b>1</b>	<b>40</b>	<b>2</b>	<b>-</b>	<b>4</b>	<b>-</b>	<b>-</b>	<b>-</b>
BABAHoyo	31	1	24	-	-	-	-	-	-	16	5	-	-	14	1	19	-	-	1	-	-	-
BABA	5	-	6	-	-	-	-	-	-	3	6	-	-	2	-	0	-	-	-	-	-	-
MONTALVO	8	-	4	-	-	-	-	-	-	6	1	-	-	2	-	3	-	-	-	-	-	-
PUEBLOVIEJO	6	-	-	-	-	-	-	-	-	5	-	-	-	1	-	0	-	-	-	-	-	-
QUEVEDO	21	-	19	-	-	-	-	-	-	12	16	-	-	7	-	3	-	-	2	-	-	-
URDANETA	9	-	2	-	-	-	-	-	-	6	-	-	-	3	-	2	-	-	-	-	-	-
VENTANAS	17	-	5	-	-	-	-	-	-	9	-	1	-	6	-	5	-	-	1	-	-	-
VINCES	10	-	2	-	-	-	-	-	-	5	-	1	-	4	-	2	-	-	-	-	-	-
PALENQUE	2	-	-	-	-	-	-	-	-	2	-	-	-	-	-	-	-	-	-	-	-	-
BUENA FÉ	6	-	5	2	-	-	-	-	-	3	3	-	-	3	-	2	2	-	-	-	-	-
VALENCIA	5	-	17	-	-	-	-	-	-	2	15	-	-	3	-	2	-	-	-	-	-	-
MOCACHE	4	-	2	-	-	-	-	-	-	1	-	-	-	3	-	2	-	-	-	-	-	-
<b>MANABÍ</b>	<b>312</b>	<b>5</b>	<b>221</b>	<b>3</b>	<b>8</b>	<b>24</b>	<b>4</b>	<b>36</b>	<b>3</b>	<b>146</b>	<b>46</b>	<b>-</b>	<b>-</b>	<b>138</b>	<b>1</b>	<b>135</b>	<b>3</b>	<b>3</b>	<b>4</b>	<b>4</b>	<b>-</b>	<b>2</b>
PORTOVIEJO	60	-	29	-	1	5	-	6	1	31	5	-	-	22	-	18	-	-	2	-	-	-
BOLÍVAR	14	-	10	-	-	-	-	-	-	7	4	-	-	7	-	6	-	-	-	-	-	-
CHONE	42	-	29	-	2	1	-	-	-	15	2	-	-	25	-	23	-	-	1	4	-	2
EL CARMEN	18	-	16	-	-	-	-	-	-	8	7	-	-	10	-	9	-	-	-	-	-	-
FLAVIO ALFARO	6	-	5	-	-	1	-	-	-	-	-	-	-	5	-	5	-	-	-	-	-	-
JIPIJAPA	22	1	19	3	3	2	-	-	-	10	7	-	-	10	1	12	3	3	-	-	-	-
JUNIN	7	-	8	-	-	1	-	1	-	3	4	-	-	3	-	3	-	-	-	-	-	-
MANTA	24	-	12	-	-	3	-	10	-	17	-	-	-	3	-	2	-	-	1	-	-	-
MONTECRISTI	16	-	7	-	-	1	-	-	-	9	1	-	-	6	-	6	-	-	-	-	-	-
PAJÁN	13	-	5	-	-	-	-	-	-	7	-	-	-	6	-	5	-	-	-	-	-	-
PICHINCHA	7	3	8	-	1	1	3	3	1	3	2	-	-	3	-	3	-	-	-	-	-	-
ROCAFUERTE	9	-	4	-	-	-	-	-	-	5	-	-	-	4	-	4	-	-	-	-	-	-
SANTA ANA	19	-	17	-	1	1	-	4	1	6	1	-	-	12	-	12	-	-	-	-	-	-

Cuadro No. 31

## NÚMERO DE ESTABLECIMIENTOS SIN INTERNACIÓN HOSPITALARIA Y NÚMERO DE CAMAS DE EMERGENCIA, TERMOCUNAS Y/O INCUBADORAS, SEGÚN REGIONES, PROVINCIAS Y CANTONES.- 2007

REGIONES, PROVINCIAS Y CANTONES	TOTAL ESTABLE- CIMIENTOS	CAMAS DE TRABAJO DE PARTO	CAMAS DE EMER- GENCIA	CAMAS DE RECUPERACIÓN POST- OPERA- TORIA	TERMO- CUNAS Y/O INCUBA- DORAS	CENTRO DE SALUD				SUBCENTRO DE SALUD		PUESTO DE SALUD		DISPENSARIO MÉDICO					O T R O S 1 /			
						TOTAL ESTABLE- CIMIENTOS	CAMAS DE TRABAJO DE PARTO	CAMAS DE EMER- GENCIA	TERMO- CUNAS Y/O INCUBA- DORAS	TOTAL ESTABLE- CIMIENTOS	CAMAS DE EMER- GENCIA	ESTABLE- CIMIENTOS	CAMAS DE EMER- GENCIA	TOTAL ESTABLE- CIMIENTOS	CAMAS DE TRABAJO DE PARTO	CAMAS DE EMER- GENCIA	CAMAS DE RECUPERACIÓN POST- OPERATO- RIA	TERMO- CUNAS Y/O INCUBA- DORAS	TOTAL ESTABLE- CIMIENTOS	CAMAS DE EMER- GENCIA	CAMAS DE RECUPERACIÓN POST- OPERA- TORIA	TERMO- CUNAS Y/O INCUBA- DORAS
SUCRE	11	-	9	-	-	3	-	5	-	5	1	-	-	3	-	3	-	-	-	-	-	-
TOSAGUA	4	1	6	-	-	1	1	4	-	2	1	-	-	1	-	1	-	-	-	-	-	-
24 DE MAYO	13	-	10	-	-	1	-	1	-	6	3	-	-	6	-	6	-	-	-	-	-	-
PEDERNALES	6	-	6	-	-	1	-	-	-	4	5	-	-	1	-	1	-	-	-	-	-	-
OLMEDO	5	-	5	-	-	1	-	1	-	-	-	-	-	4	-	4	-	-	-	-	-	-
PUERTO LOPEZ	5	-	4	-	-	1	-	1	-	2	1	-	-	2	-	2	-	-	-	-	-	-
JAMA	4	-	3	-	-	-	-	-	-	2	1	-	-	2	-	2	-	-	-	-	-	-
JARAMIJÓ	2	-	6	-	-	-	-	-	-	1	-	-	-	1	-	6	-	-	-	-	-	-
SAN VICENTE	5	-	3	-	-	-	-	-	-	3	1	-	-	2	-	2	-	-	-	-	-	-
<b>REGIÓN AMAZÓNICA:</b>	<b>328</b>	<b>4</b>	<b>166</b>	<b>-</b>	<b>2</b>	<b>8</b>	<b>4</b>	<b>6</b>	<b>2</b>	<b>134</b>	<b>72</b>	<b>106</b>	<b>11</b>	<b>75</b>	<b>-</b>	<b>76</b>	<b>-</b>	<b>-</b>	<b>5</b>	<b>1</b>	<b>-</b>	<b>-</b>
<b>MORONA SANTIAGO</b>	<b>95</b>	<b>2</b>	<b>50</b>	<b>-</b>	<b>2</b>	<b>2</b>	<b>2</b>	<b>1</b>	<b>2</b>	<b>36</b>	<b>20</b>	<b>37</b>	<b>3</b>	<b>20</b>	<b>-</b>	<b>26</b>	<b>-</b>	<b>-</b>	<b>-</b>	<b>-</b>	<b>-</b>	<b>-</b>
MORONA	17	-	6	-	-	-	-	-	-	8	-	5	-	4	-	6	-	-	-	-	-	-
GUALAQUIZA	10	-	8	-	-	-	-	-	-	5	4	2	2	3	-	2	-	-	-	-	-	-
LIMÓN INDANZA	7	-	3	-	-	-	-	-	-	4	2	2	-	1	-	1	-	-	-	-	-	-
PALORA	7	2	4	-	2	1	2	1	2	1	-	2	-	3	-	3	-	-	-	-	-	-
SANTIAGO	8	-	9	-	-	-	-	-	-	5	7	1	-	2	-	2	-	-	-	-	-	-
SUCÚA	8	-	4	-	-	1	-	-	-	2	-	2	-	3	-	4	-	-	-	-	-	-
HUAMBOYA	6	-	1	-	-	-	-	-	-	2	-	3	-	1	-	1	-	-	-	-	-	-
SAN JUAN BOSCO	4	-	5	-	-	-	-	-	-	1	3	2	1	1	-	1	-	-	-	-	-	-
TAISHA	16	-	6	-	-	-	-	-	-	3	-	11	-	2	-	6	-	-	-	-	-	-
LOGROÑO	5	-	1	-	-	-	-	-	-	2	1	3	-	-	-	-	-	-	-	-	-	-
PABLO SEXTO	4	-	-	-	-	-	-	-	-	1	-	3	-	-	-	-	-	-	-	-	-	-
TIWINTZA	3	-	3	-	-	-	-	-	-	2	3	1	-	-	-	-	-	-	-	-	-	-
<b>NAPO</b>	<b>37</b>	<b>-</b>	<b>10</b>	<b>-</b>	<b>-</b>	<b>1</b>	<b>-</b>	<b>-</b>	<b>-</b>	<b>20</b>	<b>5</b>	<b>8</b>	<b>-</b>	<b>6</b>	<b>-</b>	<b>5</b>	<b>-</b>	<b>-</b>	<b>2</b>	<b>-</b>	<b>-</b>	<b>-</b>
TENA	18	-	6	-	-	1	-	-	-	10	3	1	-	4	-	3	-	-	2	-	-	-
ARCHIDONA	7	-	3	-	-	-	-	-	-	3	2	3	-	1	-	1	-	-	-	-	-	-
EL CHACO	7	-	1	-	-	-	-	-	-	2	-	4	-	1	-	1	-	-	-	-	-	-
QUIJOS	4	-	-	-	-	-	-	-	-	4	-	-	-	-	-	-	-	-	-	-	-	-
CARLOS JULIO AROSEMENA	1	-	-	-	-	-	-	-	-	1	-	-	-	-	-	-	-	-	-	-	-	-
<b>PASTAZA</b>	<b>53</b>	<b>-</b>	<b>26</b>	<b>-</b>	<b>-</b>	<b>1</b>	<b>-</b>	<b>1</b>	<b>-</b>	<b>21</b>	<b>13</b>	<b>19</b>	<b>2</b>	<b>12</b>	<b>-</b>	<b>10</b>	<b>-</b>	<b>-</b>	<b>-</b>	<b>-</b>	<b>-</b>	<b>-</b>
PASTAZA	39	-	21	-	-	1	-	1	-	15	11	15	2	8	-	7	-	-	-	-	-	-
NERA	5	-	3	-	-	-	-	-	-	3	2	-	-	2	-	1	-	-	-	-	-	-
SANTA CLARA	3	-	1	-	-	-	-	-	-	1	-	1	-	1	-	1	-	-	-	-	-	-
ARAJUNO	6	-	1	-	-	-	-	-	-	2	-	3	-	1	-	1	-	-	-	-	-	-
<b>ZAMORA CHINCHIPE</b>	<b>56</b>	<b>-</b>	<b>26</b>	<b>-</b>	<b>-</b>	<b>-</b>	<b>-</b>	<b>-</b>	<b>-</b>	<b>14</b>	<b>11</b>	<b>29</b>	<b>4</b>	<b>13</b>	<b>-</b>	<b>11</b>	<b>-</b>	<b>-</b>	<b>-</b>	<b>-</b>	<b>-</b>	<b>-</b>
ZAMORA	14	-	1	-	-	-	-	-	-	4	-	6	-	4	-	1	-	-	-	-	-	-
CHINCHIPE	8	-	4	-	-	-	-	-	-	-	-	5	-	3	-	4	-	-	-	-	-	-



Cuadro No. 31

## NÚMERO DE ESTABLECIMIENTOS SIN INTERNACIÓN HOSPITALARIA Y NÚMERO DE CAMAS DE EMERGENCIA, TERMOCUNAS Y/O INCUBADORAS, SEGÚN REGIONES, PROVINCIAS Y CANTONES.- 2007

REGIONES, PROVINCIAS Y CANTONES	TOTAL ESTABLE- CIMIENTOS	CAMAS DE TRABAJO DE PARTO	CAMAS DE EMER- GENCIA	CAMAS DE RECUPE- RACIÓN POST- OPERA- TORIA	TERMO- CUNAS Y/O INCUBA- DORAS	CENTRO DE SALUD				SUBCENTRO DE SALUD		PUESTO DE SALUD		DISPENSARIO MÉDICO						O T R O S 1 /			
						TOTAL ESTABLE- CIMIENTOS	CAMAS DE TRABAJO DE PARTO	CAMAS DE EMER- GENCIA	TERMO- CUNAS Y/O INCUBA- DORAS	TOTAL ESTABLE- CIMIENTOS	CAMAS DE EMER- GENCIA	ESTABLE- CIMIENTOS	CAMAS DE EMER- GENCIA	TOTAL ESTABLE- CIMIENTOS	CAMAS DE TRABAJO DE PARTO	CAMAS DE EMER- GENCIA	CAMAS DE RECUPE- RACIÓN POST- OPERA- TORIA	TERMO- CUNAS Y/O INCUBA- DORAS	TOTAL ESTABLE- CIMIENTOS	CAMAS DE EMER- GENCIA	CAMAS DE RECUPE- RACIÓN POST- OPERA- TORIA	TERMO- CUNAS Y/O INCUBA- DORAS	
NANGARITZA	5	-	2	-	-	-	-	-	-	1	1	3	-	1	-	1	-	-	-	-	-	-	-
YACUAMBI	5	-	-	-	-	-	-	-	-	1	-	4	-	-	-	-	-	-	-	-	-	-	
YANZATZA	6	-	4	-	-	-	-	-	-	2	3	3	-	1	-	1	-	-	-	-	-	-	
EL PANGUI	7	-	4	-	-	-	-	-	-	2	1	3	1	2	-	2	-	-	-	-	-	-	
CENTINELA DEL CÓNDOR	3	-	4	-	-	-	-	-	-	1	2	1	1	1	-	1	-	-	-	-	-	-	
PALANDA	5	-	5	-	-	-	-	-	-	2	4	2	-	1	-	1	-	-	-	-	-	-	
PAQUISHA	3	-	2	-	-	-	-	-	-	1	-	2	2	-	-	-	-	-	-	-	-	-	
SUCUMBÍOS	49	-	30	-	-	2	-	-	-	27	13	2	2	15	-	14	-	-	3	1	-	-	
LAGO AGRIO	22	-	14	-	-	1	-	-	-	10	4	-	-	8	-	9	-	-	3	1	-	-	
GONZALO PIZARRO	4	-	1	-	-	-	-	-	-	3	-	-	-	1	-	1	-	-	-	-	-	-	
PUTUMAYO	3	-	2	-	-	-	-	-	-	2	1	-	-	1	-	1	-	-	-	-	-	-	
SHUSHUFINDI	12	-	9	-	-	1	-	-	-	5	5	2	2	4	-	2	-	-	-	-	-	-	
SUCUMBÍOS	3	-	1	-	-	-	-	-	-	3	1	-	-	-	-	-	-	-	-	-	-	-	
CASCALES	2	-	2	-	-	-	-	-	-	2	2	-	-	-	-	-	-	-	-	-	-	-	
CUYABENO	3	-	1	-	-	-	-	-	-	2	-	-	-	1	-	1	-	-	-	-	-	-	
ORELLANA	38	2	24	-	-	2	2	4	-	16	10	11	-	9	-	10	-	-	-	-	-	-	
ORELLANA	17	-	16	-	-	-	-	-	-	7	9	4	-	6	-	7	-	-	-	-	-	-	
LA JOYA DE SACHAS	10	1	3	-	-	1	1	-	-	4	1	3	-	2	-	2	-	-	-	-	-	-	
LORETO	11	1	5	-	-	1	1	4	-	5	-	4	-	1	-	1	-	-	-	-	-	-	
REGIÓN INSULAR:	7	-	1	-	-	-	-	-	-	4	-	2	-	1	-	1	-	-	-	-	-	-	
GALÁPAGOS	7	-	1	-	-	-	-	-	-	4	-	2	-	1	-	1	-	-	-	-	-	-	
SAN CRISTOBAL	3	-	1	-	-	-	-	-	-	1	-	1	-	1	-	1	-	-	-	-	-	-	
ISABELA	2	-	-	-	-	-	-	-	-	2	-	-	-	-	-	-	-	-	-	-	-	-	
SANTA CRUZ	2	-	-	-	-	-	-	-	-	1	-	1	-	-	-	-	-	-	-	-	-	-	
ZONAS NO DELIMITADAS:	2	-	-	-	-	-	-	-	-	2	-	-	-	-	-	-	-	-	-	-	-	-	
LA CONCORDIA	2	-	-	-	-	-	-	-	-	2	-	-	-	-	-	-	-	-	-	-	-	-	

1/ INCLUYE: CRUZ ROJA, PLANIFICACIÓN FAMILIAR, INSTITUTO NACIONAL DE LA NIÑEZ Y LA FAMILIA (INNFA), CLÍNICAS Y BRIGADAS MÓVILES, ETC.

Cuadro No. 32

## CONSULTAS DE MORBILIDAD, PRIMERAS Y SUBSECUENTES REALIZADAS EN LOS ESTABLECIMIENTOS DE SALUD, POR GRUPOS DE EDAD, SEGÚN REGIONES Y PROVINCIAS.- 2007

REGIONES Y PROVINCIAS	TOTAL CONSULTAS 1/	GRUPOS DE EDAD											EMERGENCIA (Número de Atenciones)	..... NÚMERO DE INGRESOS
		MENOS DE 1 MES	1 a 11 MESES	1 a 4 AÑOS	5 a 9 AÑOS	10 a 14 AÑOS	15 a 19 AÑOS	20 a 35 AÑOS	36 a 49 AÑOS	50 a 64 AÑOS	65 AÑOS Y MÁS	EDAD NO ESPECIFICADA		
<b>TOTAL REPÚBLICA:</b>	<b>16.132.295</b>	<b>222.280</b>	<b>1.147.342</b>	<b>2.359.638</b>	<b>1.380.105</b>	<b>1.079.449</b>	<b>1.053.177</b>	<b>2.051.187</b>	<b>1.466.124</b>	<b>990.919</b>	<b>922.447</b>	<b>1.515.396</b>	<b>1.944.231</b>	<b>310.182</b>
<b>REGIÓN SIERRA:</b>	<b>6.863.875</b>	<b>86.046</b>	<b>452.718</b>	<b>929.768</b>	<b>596.679</b>	<b>522.642</b>	<b>525.634</b>	<b>1.025.004</b>	<b>762.449</b>	<b>525.435</b>	<b>532.674</b>	<b>323.532</b>	<b>581.294</b>	<b>138.703</b>
AZUAY	857.722	8.955	54.757	124.820	86.315	70.303	66.510	119.528	78.798	69.752	67.447	75.922	34.615	4.357
BOLÍVAR	174.969	1.216	12.840	32.934	18.456	11.021	11.313	28.683	20.345	13.467	11.285	3.810	9.599	1.147
CAÑAR	270.103	2.181	18.596	46.873	28.478	18.487	16.722	38.572	24.030	17.411	17.835	7	40.911	6.167
CARCHI	159.619	1.126	12.733	32.039	12.991	10.807	11.248	26.089	14.559	8.986	11.212	362	17.467	5.201
COTOPAXI	346.560	2.824	26.491	54.149	24.949	18.413	22.631	48.382	24.425	13.711	14.467	58.016	38.102	7.140
CHIMBORAZO	351.915	2.355	26.283	54.145	32.913	22.928	22.450	48.341	42.842	24.617	19.067	5.005	50.969	9.656
IMBABURA	322.894	1.938	24.157	50.203	25.570	21.897	20.269	52.171	30.095	21.511	17.583	-	57.500	11.250
LOJA	518.003	2.449	30.495	76.851	47.009	33.479	32.647	67.666	62.159	32.371	34.389	59.294	39.194	11.357
PICHINCHA	3.415.885	58.311	212.369	390.504	277.142	277.497	281.770	515.308	418.524	291.416	312.744	111.555	268.745	79.951
TUNGURAHUA	446.205	4.691	33.997	67.250	42.856	37.810	40.074	80.264	46.672	32.193	26.645	9.561	24.192	2.477
<b>REGIÓN COSTA:</b>	<b>8.325.064</b>	<b>128.114</b>	<b>612.937</b>	<b>1.225.875</b>	<b>678.418</b>	<b>489.844</b>	<b>445.762</b>	<b>876.328</b>	<b>628.901</b>	<b>419.815</b>	<b>352.466</b>	<b>1.189.562</b>	<b>1.277.042</b>	<b>152.811</b>
EL ORO	569.379	3.765	36.631	89.371	41.213	23.825	28.248	74.877	40.561	29.450	25.566	96.498	79.374	13.468
ESMERALDAS	451.099	8.705	43.310	81.974	35.372	24.506	27.801	70.742	32.449	20.148	26.695	132	79.265	10.969
GUAYAS	5.133.011	92.663	368.835	678.476	410.652	332.012	285.048	489.391	387.674	274.391	209.842	844.121	759.906	80.751
LOS RÍOS	691.843	10.043	68.420	141.631	58.707	34.665	40.235	94.233	56.939	34.395	24.724	53.978	73.873	8.905
MANABÍ	1.479.732	12.938	95.741	234.423	132.474	74.836	64.430	147.085	111.278	61.431	65.639	194.833	284.624	38.718
<b>REGIÓN AMAZÓNICA:</b>	<b>895.975</b>	<b>6.979</b>	<b>77.938</b>	<b>197.116</b>	<b>100.296</b>	<b>63.209</b>	<b>77.369</b>	<b>140.303</b>	<b>69.619</b>	<b>42.578</b>	<b>34.830</b>	<b>2.285</b>	<b>83.453</b>	<b>18.316</b>
MORONA SANTIAGO	170.035	1.206	17.270	43.715	18.500	10.492	8.721	21.047	10.639	6.000	4.008	88	28.349	5.730
NAPO	133.738	957	12.266	29.670	14.795	10.126	7.298	20.719	12.311	8.407	12.543	-	4.646	2.267
PASTAZA	190.908	1.180	14.627	40.117	20.878	14.116	32.287	27.766	13.362	8.364	5.514	7	12.690	1.969
ZAMORA CHINCHIPE	109.954	612	9.877	25.996	11.939	6.435	5.631	16.818	8.213	4.935	3.731	1.965	13.802	3.625
SUCUMBÍOS	187.674	1.859	14.882	35.918	22.156	15.309	15.500	36.833	16.124	10.307	5.750	217	12.819	4.387
ORELLANA	103.666	1.165	9.016	21.700	12.028	6.731	7.932	17.120	8.970	4.565	3.284	8	11.147	338
<b>REGIÓN INSULAR:</b>	<b>14.106</b>	<b>51</b>	<b>815</b>	<b>2.160</b>	<b>1.463</b>	<b>951</b>	<b>690</b>	<b>3.222</b>	<b>1.373</b>	<b>693</b>	<b>542</b>	<b>1</b>	<b>2.145</b>	<b>210</b>
GALÁPAGOS	14.106	51	815	2.160	1.463	951	690	3.222	1.373	693	542	1	2.145	210
<b>ZONAS NO DELIMITADAS</b>	<b>33.275</b>	<b>1.090</b>	<b>2.934</b>	<b>4.719</b>	<b>3.249</b>	<b>2.803</b>	<b>3.722</b>	<b>6.330</b>	<b>3.782</b>	<b>2.398</b>	<b>1.935</b>	<b>16</b>	<b>297</b>	<b>142</b>

1/ SE EXCLUYEN LAS CONSULTAS REALIZADAS EN LOS ESTABLECIMIENTOS DEL SEGURO SOCIAL: PROPIOS, ANEXOS Y SEGURO SOCIAL CAMPESINO

**Cuadro No. 33**  
**PRIMERAS CONSULTAS DE MORBILIDAD, REALIZADAS EN LOS ESTABLECIMIENTOS DE SALUD, QUE NO PERTENECEN AL MINISTERIO DE SALUD,**  
**POR SECTOR Y ENTIDAD, SEGÚN REGIONES Y PROVINCIAS.- 2007**

REGIONES Y PROVINCIAS	TOTAL CONSULTAS 1/ - 2/	SECTOR PÚBLICO													SECTOR PRIVADO		
		TOTAL	MINISTERIO DE GOBIERNO Y POLICÍA	MINISTERIO DE DEFENSA NACIONAL	MINISTERIO DE EDUCACIÓN	OTROS MINISTERIOS 3/	OTROS PÚBLICOS 4/	CONSEJOS PROVIN- CIALES	MUNICIPIO	UNIVERSI- DADES Y POLI- TÉCNICAS	JUNTA DE BENEFI- CENCIA DE GUAYAQUIL	CRUZ ROJA ECUATO- RIANA	SOCIEDAD DE LUCHA CONTRA EL CÁNCER *	FISCO MISIO- NALES	TOTAL	SIN FINES DE LUCRO 5/	CON FINES DE LUCRO 6/
<b>TOTAL REPÚBLICA:</b>	<b>3.373.312</b>	<b>2.136.592</b>	<b>130.619</b>	<b>314.910</b>	<b>243.155</b>	<b>21.042</b>	<b>38.434</b>	<b>10.747</b>	<b>789.865</b>	<b>51.223</b>	<b>337.179</b>	<b>7.575</b>	<b>170.013</b>	<b>21.830</b>	<b>1.236.720</b>	<b>481.267</b>	<b>755.453</b>
<b>REGIÓN SIERRA:</b>	<b>1.462.332</b>	<b>789.355</b>	<b>77.928</b>	<b>167.463</b>	<b>220.345</b>	<b>8.440</b>	<b>12.626</b>	<b>9.174</b>	<b>187.454</b>	<b>22.148</b>	-	<b>4.121</b>	<b>79.656</b>	-	<b>672.977</b>	<b>149.480</b>	<b>523.497</b>
AZUAY	175.578	89.079	4.987	19.919	27.937	-	4.986	-	9.211	1.058	-	-	20.981	-	86.499	68.225	18.274
BOLÍVAR	20.411	14.005	1.429	-	-	-	-	-	6.112	4.517	-	-	1.947	-	6.406	5.162	1.244
CAÑAR	7.222	5.401	2.342	-	3.059	-	-	-	-	-	-	-	-	-	1.821	1.821	-
CARCHI	12.612	8.631	3.134	-	5.071	426	-	-	-	-	-	-	-	-	3.981	24	3.957
COTOPAXI	53.773	13.840	2.400	4.800	3.844	179	-	-	2.617	-	-	-	-	-	39.933	22.081	17.852
CHIMBORAZO	41.446	30.594	1.803	9.729	6.124	-	1.072	-	-	4.124	-	-	7.742	-	10.852	6.346	4.506
IMBABURA	26.500	23.134	4.754	945	9.986	676	-	-	6.773	-	-	-	-	-	3.366	1.851	1.515
LOJA	67.566	56.048	820	14.456	6.085	1.216	-	290	15.135	5.129	-	-	12.917	-	11.518	7.626	3.892
PICHINCHA	966.208	479.086	49.540	115.212	144.064	5.943	6.568	4.490	126.099	1.742	-	4.121	21.307	-	487.122	31.194	455.928
TUNGURAHUA	91.016	69.537	6.719	2.402	14.175	-	-	4.394	21.507	5.578	-	-	14.762	-	21.479	5.150	16.329
<b>REGIÓN COSTA:</b>	<b>1.787.803</b>	<b>1.284.827</b>	<b>50.591</b>	<b>124.474</b>	<b>20.309</b>	<b>12.463</b>	<b>14.190</b>	<b>1.573</b>	<b>601.162</b>	<b>29.075</b>	<b>337.179</b>	<b>3.454</b>	<b>90.357</b>	-	<b>502.976</b>	<b>300.006</b>	<b>202.970</b>
EL ORO	100.527	88.120	3.135	18.747	-	-	-	-	31.190	-	-	-	35.048	-	12.407	4.476	7.931
ESMERALDAS	25.941	16.844	4.706	4.904	1.929	-	-	-	-	1.558	-	-	3.747	-	9.097	6.835	2.262
GUAYAS	1.411.651	1.085.668	37.285	92.547	18.380	12.298	4.096	1.573	556.597	498	337.179	-	25.215	-	325.983	209.822	116.161
LOS RÍOS	121.752	8.048	1.083	2.911	-	-	-	-	-	600	-	3.454	-	-	113.704	47.771	65.933
MANABÍ	127.932	86.147	4.382	5.365	-	165	10.094	-	13.375	26.419	-	-	26.347	-	41.785	31.102	10.683
<b>REGIÓN AMAZÓNICA:</b>	<b>108.474</b>	<b>62.410</b>	<b>2.100</b>	<b>22.973</b>	<b>2.501</b>	<b>139</b>	<b>11.618</b>	-	<b>1.249</b>	-	-	-	-	<b>21.830</b>	<b>46.064</b>	<b>27.899</b>	<b>18.165</b>
MORONA SANTIAGO	2.349	2.349	-	610	1.739	-	-	-	-	-	-	-	-	-	-	-	-
NAPO	16.189	14.909	-	-	-	-	1.129	-	-	-	-	-	-	13.780	1.280	-	1.280
PASTAZA	36.679	12.717	2.100	5.823	-	139	-	-	-	-	-	-	-	4.655	23.962	23.962	-
ZAMORA CHINCHIPE	1.387	1.387	-	625	762	-	-	-	-	-	-	-	-	-	-	0	-
SUCUMBÍOS	37.124	17.661	-	9.495	-	-	8.166	-	-	-	-	-	-	-	19.463	3.050	16.413
ORELLANA	14.746	13.387	-	6.420	-	-	2.323	-	1.249	-	-	-	-	3.395	1.359	887	472
<b>REGIÓN INSULAR</b>	-	-	-	-	-	-	-	-	-	-	-	-	-	-	-	-	-
GALÁPAGOS	-	-	-	-	-	-	-	-	-	-	-	-	-	-	-	-	-
<b>ZONAS NO DELIMITADAS</b>	<b>14.703</b>	-	-	-	-	-	-	-	-	-	-	-	-	-	<b>14.703</b>	<b>3.882</b>	<b>10.821</b>

1/ EXCLUYE: LAS CONSULTAS REALIZADAS EN LOS ESTABLECIMIENTOS DEL SEGURO SOCIAL: PROPIOS, ANEXOS Y SEGURO SOCIAL CAMPESINO

2/ EXCLUYE: LAS CONSULTAS REALIZADAS EN LOS ESTABLECIMIENTOS DEL MINISTERIO DE SALUD, POR CUANTO NO DISPONEN DE ESTA INFORMACIÓN.

3/ INCLUYE: MINISTERIO DE BIENESTAR SOCIAL, MINISTERIO DE OBRAS PÚBLICAS, OTROS

4/ INCLUYE: SOCIEDAD PROTECTORA DE LA INFANCIA, INSTITUTO NACIONAL DE LA NIÑEZ Y LA FAMILIA (INNFA), ETC.

5/ INCLUYE: ONGS, FUNDACIONES Y PASTORALES, APROFE, CEMOPLAF, ETC. ADEMÁS 2 ESTABLECIMIENTOS DE UNIVERSIDADES Y ESCUELAS POLITÉCNICAS SIN FINES DE LUCRO

6/ INCLUYE: LOS ESTABLECIMIENTOS CON FINES DE LUCRO, ADEMÁS DE UN ESTABLECIMIENTO DE UNIVERSIDADES Y ESCUELAS POLITÉCNICAS CON FINES DE LUCRO

\* SOLCA

Cuadro No. 34

## CONSULTAS DE EMERGENCIA, REALIZADAS EN LOS ESTABLECIMIENTOS DE SALUD, POR SECTOR Y ENTIDAD, SEGÚN REGIONES Y PROVINCIAS.- 2007

REGIONES Y PROVINCIAS	TOTAL CONSULTAS 1/	SECTOR PÚBLICO													SECTOR PRIVADO		
		TOTAL	MINISTERIO DE SALUD	MINISTERIO DE GOBIERNO Y POLICÍA	MINISTERIO DE DEFENSA NACIONAL	MINISTERIO DE EDUCACIÓN	OTROS MINISTERIOS 2/	OTROS PÚBLICOS 3/	CONSEJOS PROVIN- CIALES	MUNICIPIO	UNIVERSI- DADES Y POLITÉC- NICAS	JUNTA DE BENEFI- CENCIA DE GUAYAQUIL	SOCIEDAD DE LUCHA CONTRA EL CÁNCER *	FISCO MISIO- NALES	TOTAL	SIN FINES DE LUCRO 4/	CON FINES DE LUCRO 5/
<b>TOTAL REPÚBLICA:</b>	<b>1.944.231</b>	<b>1.855.523</b>	<b>1.496.501</b>	<b>11.208</b>	<b>82.666</b>	<b>6.996</b>	<b>35</b>	<b>12</b>	<b>34</b>	<b>61.515</b>	<b>1.323</b>	<b>174.328</b>	<b>18.004</b>	<b>2.901</b>	<b>88.708</b>	<b>24.697</b>	<b>64.011</b>
<b>REGIÓN SIERRA:</b>	<b>581.294</b>	<b>515.723</b>	<b>436.917</b>	<b>97</b>	<b>39.323</b>	<b>6.888</b>	-	<b>12</b>	<b>34</b>	<b>26.435</b>	<b>310</b>	-	<b>5.707</b>	-	<b>65.571</b>	<b>12.698</b>	<b>52.873</b>
AZUAY	34.615	29.836	19.632	10	4.702	315	-	12	-	4.464	-	-	701	-	4.779	2.955	1.824
BOLÍVAR	9.599	9.526	9.448	50	-	-	-	-	-	28	-	-	-	-	73	5	68
CAÑAR	40.911	40.911	40.856	15	-	40	-	-	-	-	-	-	-	-	-	-	-
CARCHI	17.467	16.817	16.817	-	-	-	-	-	-	-	-	-	-	-	650	-	650
COTOPAXI	38.102	34.946	34.739	22	100	85	-	-	-	-	-	-	-	-	3.156	1.314	1.842
CHIMBORAZO	50.969	46.725	39.320	-	7.321	84	-	-	-	-	-	-	-	-	4.244	3.620	624
IMBABURA	57.500	57.444	57.444	-	-	-	-	-	-	-	-	-	-	-	56	-	56
LOJA	39.194	38.768	34.998	-	3.676	63	-	-	-	-	31	-	-	-	426	16	410
PICHINCHA	268.745	221.324	171.199	-	23.524	1.155	-	-	34	20.406	-	-	5.006	-	47.421	2.591	44.830
TUNGURAHUA	24.192	19.426	12.464	-	-	5.146	-	-	-	1.537	279	-	-	-	4.766	2.197	2.569
<b>REGIÓN COSTA:</b>	<b>1.277.042</b>	<b>1.261.394</b>	<b>1.000.061</b>	<b>11.111</b>	<b>28.809</b>	<b>55</b>	<b>35</b>	-	-	<b>33.685</b>	<b>1.013</b>	<b>174.328</b>	<b>12.297</b>	-	<b>15.648</b>	<b>6.535</b>	<b>9.113</b>
EL ORO	79.374	78.929	66.678	53	15	-	-	-	-	12.183	-	-	-	-	445	69	376
ESMERALDAS	79.265	79.265	77.399	-	1.866	-	-	-	-	-	-	-	-	-	-	-	-
GUAYAS	759.906	748.995	509.747	11.054	26.723	55	35	-	-	21.502	29	174.328	5.522	-	10.911	5.608	5.303
LOS RÍOS	73.873	70.551	69.563	4	-	-	-	-	-	-	984	-	-	-	3.322	858	2.464
MANABÍ	284.624	283.654	276.674	-	205	-	-	-	-	-	-	-	6.775	-	970	-	970
<b>REGIÓN AMAZÓNICA:</b>	<b>83.453</b>	<b>76.261</b>	<b>57.378</b>	-	<b>14.534</b>	<b>53</b>	-	-	-	<b>1.395</b>	-	-	-	<b>2.901</b>	<b>7.192</b>	<b>5.464</b>	<b>1.728</b>
MORONA SANTIAGO	28.349	28.349	28.266	-	30	53	-	-	-	-	-	-	-	-	-	-	-
NAPO	4.646	4.606	1.855	-	-	-	-	-	-	-	-	-	-	2.751	40	-	40
PASTAZA	12.690	7.226	0	-	7.076	-	-	-	-	-	-	-	-	150	5.464	5.464	-
ZAMORA CHINCHIPE	13.802	13.802	13.802	-	-	-	-	-	-	-	-	-	-	-	-	-	-
SUCUMBÍOS	12.819	11.131	11.131	-	-	-	-	-	-	-	-	-	-	-	1.688	-	1.688
ORELLANA	11.147	11.147	2.324	-	7.428	-	-	-	-	1.395	-	-	-	-	-	-	-
<b>REGIÓN INSULAR:</b>	<b>2.145</b>	<b>2.145</b>	<b>2.145</b>	-	-	-	-	-	-	-	-	-	-	-	-	-	-
GALÁPAGOS	2.145	2.145	2.145	-	-	-	-	-	-	-	-	-	-	-	-	-	-
<b>ZONAS NO DELIMITADAS</b>	<b>297</b>	-	-	-	-	-	-	-	-	-	-	-	-	-	<b>297</b>	-	<b>297</b>

1/ EXCLUYE: LAS CONSULTAS REALIZADAS EN LOS ESTABLECIMIENTOS DEL SEGURO SOCIAL: PROPIOS, ANEXOS Y SEGURO SOCIAL CAMPESINO

2/ INCLUYE: MINISTERIO DE BIENESTAR SOCIAL, MINISTERIO DE OBRAS PÚBLICAS, OTROS

3/ INCLUYE: SOCIEDAD PROTECTORA DE LA INFANCIA, INSTITUTO NACIONAL DE LA NIÑEZ Y LA FAMILIA (INNFA), ETC.

4/ INCLUYE: ONGS, FUNDACIONES Y PASTORALES, APROFE, CEMOPLAF, ETC. ADEMÁS 2 ESTABLECIMIENTOS DE UNIVERSIDADES Y ESCUELAS POLITÉCNICAS SIN FINES DE LUCRO

5/ INCLUYE: LOS ESTABLECIMIENTOS CON FINES DE LUCRO, ADEMÁS DE UN ESTABLECIMIENTO DE UNIVERSIDADES Y ESCUELAS POLITÉCNICAS CON FINES DE LUCRO

\* SOLCA

**Cuadro No. 35**  
**CONSULTAS SUBSECUENTES DE MORBILIDAD, REALIZADAS EN LOS ESTABLECIMIENTOS DE SALUD QUE NO PERTENECEN AL MINISTERIO DE SALUD, POR SECTOR Y ENTIDAD, SEGÚN REGIONES Y PROVINCIAS.- 2007**

REGIONES Y PROVINCIAS	TOTAL CONSULTAS 1/ - 2/	SECTOR PÚBLICO													SECTOR PRIVADO		
		TOTAL	MINISTERIO DE GOBIERNO Y POLICÍA	MINISTERIO DE DEFENSA NACIONAL	MINISTERIO DE EDUCACIÓN	OTROS MINISTERIOS 3/	OTROS PÚBLICOS 4/	CONSEJOS PROVINCIALES	MUNICIPIO	UNIVERSIDADES Y POLITÉCNICAS	JUNTA DE BENEFICENCIA DE GUAYAQUIL	CRUZ ROJA ECUATORIANA	SOCIEDAD DE LUCHA CONTRA EL CÁNCER *	FISCO MISIONALES	TOTAL	SIN FINES DE LUCRO 5/	CON FINES DE LUCRO 6/
<b>TOTAL REPÚBLICA:</b>	<b>2.137.977</b>	<b>1.394.160</b>	<b>120.725</b>	<b>301.458</b>	<b>63.465</b>	<b>7.851</b>	<b>61.750</b>	<b>4.721</b>	<b>262.907</b>	<b>24.318</b>	<b>245.624</b>	<b>9.133</b>	<b>285.124</b>	<b>7.084</b>	<b>743.817</b>	<b>399.229</b>	<b>344.588</b>
<b>REGIÓN SIERRA:</b>	<b>990.840</b>	<b>615.090</b>	<b>81.647</b>	<b>186.451</b>	<b>57.728</b>	<b>4.046</b>	<b>47.491</b>	<b>4.721</b>	<b>80.981</b>	<b>7.070</b>	-	<b>7.451</b>	<b>137.504</b>	-	<b>375.750</b>	<b>122.903</b>	<b>252.847</b>
AZUAY	134.998	83.399	1.770	12.541	7.295	-	8.484	-	14.835	40	-	-	38.434	-	51.599	45.984	5.615
BOLÍVAR	16.734	11.994	2.280	-	-	-	-	-	6.132	3.154	-	-	428	-	4.740	3.834	906
CAÑAR	1.341	1.259	581	-	678	-	-	-	-	-	-	-	-	-	82	82	-
CARCHI	4.337	583	65	-	363	155	-	-	-	-	-	-	-	-	3.754	46	3.708
COTOPAXI	28.676	9.015	431	3.764	693	112	-	-	4.015	-	-	-	-	-	19.661	5.171	14.490
CHIMBORAZO	20.660	14.791	179	4.945	2.778	-	-	-	-	1.396	-	-	5.493	-	5.869	4.708	1.161
IMBABURA	9.416	6.884	954	203	1.590	88	-	-	4.049	-	-	-	-	-	2.532	1.304	1.228
LOJA	51.267	37.237	178	5.234	3.181	-	-	-	1.752	1.153	-	-	25.739	-	14.030	10.305	3.725
PICHINCHA	680.668	427.161	73.580	159.570	36.140	3.691	39.007	3.710	43.181	-	-	7.451	60.831	-	253.507	38.551	214.956
TUNGURAHUA	42.743	22.767	1.629	194	5.010	-	-	1.011	7.017	1.327	-	-	6.579	-	19.976	12.918	7.058
<b>REGIÓN COSTA:</b>	<b>1.094.227</b>	<b>758.367</b>	<b>38.213</b>	<b>108.472</b>	<b>4.979</b>	<b>3.789</b>	<b>9.060</b>	-	<b>181.680</b>	<b>17.248</b>	<b>245.624</b>	<b>1.682</b>	<b>147.620</b>	-	<b>335.860</b>	<b>250.800</b>	<b>85.060</b>
EL ORO	16.855	8.581	544	4.668	-	-	-	-	3.369	-	-	-	-	-	8.274	3.325	4.949
ESMERALDAS	21.264	18.281	4.995	4.953	1.570	-	-	-	-	3.406	-	-	3.357	-	2.983	1.564	1.419
GUAYAS	933.060	678.115	30.935	96.356	3.409	3.583	5.791	-	178.311	1.249	245.624	-	112.857	-	254.945	211.811	43.134
LOS RÍOS	58.230	4.462	160	1.840	-	-	-	-	-	780	-	1.682	-	-	53.768	22.649	31.119
MANABÍ	64.818	48.928	1.579	655	-	206	3.269	-	-	11.813	-	-	31.406	-	15.890	11.451	4.439
<b>REGIÓN AMAZÓNICA:</b>	<b>42.142</b>	<b>20.703</b>	<b>865</b>	<b>6.535</b>	<b>758</b>	<b>16</b>	<b>5.199</b>	-	<b>246</b>	-	-	-	-	<b>7.084</b>	<b>21.439</b>	<b>18.444</b>	<b>2.995</b>
MORONA SANTIAGO	209	209	-	149	60	-	-	-	-	-	-	-	-	-	-	-	-
NAPO	5.573	4.588	-	-	-	-	-	-	-	-	-	-	-	4.588	985	-	985
PASTAZA	22.678	4.781	865	3.900	-	16	-	-	-	-	-	-	-	-	17.897	17.897	-
ZAMORA CHINCHIPE	720	720	-	22	698	-	-	-	-	-	-	-	-	-	-	-	-
SUCUMBÍOS	8.075	5.716	-	1.140	-	-	4.576	-	-	-	-	-	-	-	2.359	427	1.932
ORELLANA	4.887	4.689	-	1.324	-	-	623	-	246	-	-	-	-	2.496	198	120	78
<b>REGIÓN INSULAR</b>	-	-	-	-	-	-	-	-	-	-	-	-	-	-	-	-	-
GALÁPAGOS	-	-	-	-	-	-	-	-	-	-	-	-	-	-	-	-	-
<b>ZONAS NO DELIMITADAS</b>	<b>10.768</b>	-	-	-	-	-	-	-	-	-	-	-	-	-	<b>10.768</b>	<b>7.082</b>	<b>3.686</b>

1/ EXCLUYE: LAS CONSULTAS REALIZADAS EN LOS ESTABLECIMIENTOS DEL SEGURO SOCIAL: PROPIOS, ANEXOS Y SEGURO SOCIAL CAMPESINO

2/ EXCLUYE: LAS CONSULTAS REALIZADAS EN LOS ESTABLECIMIENTOS DEL MINISTERIO DE SALUD, POR CUANTO NO DISPONEN DE ESTA INFORMACIÓN

3/ INCLUYE: MINISTERIO DE BIENESTAR SOCIAL, MINISTERIO DE OBRAS PÚBLICAS, OTROS

4/ INCLUYE: SOCIEDAD PROTECTORA DE LA INFANCIA, INSTITUTO NACIONAL DE LA NIÑEZ Y LA FAMILIA (INNFA), ETC.

5/ INCLUYE: ONGS, FUNDACIONES Y PASTORALES, APROFE, CEMOPLAF, ETC. ADEMÁS 2 ESTABLECIMIENTOS DE UNIVERSIDADES Y ESCUELAS POLITÉCNICAS SIN FINES DE LUCRO

6/ INCLUYE: LOS ESTABLECIMIENTOS CON FINES DE LUCRO, ADEMÁS DE UN ESTABLECIMIENTO DE UNIVERSIDADES Y ESCUELAS POLITÉCNICAS CON FINES DE LUCRO

\* SOLCA

**Cuadro No. 36**  
**CONSULTAS DE MORBILIDAD, PRIMERAS Y SUBSECUENTES REALIZADAS EN LOS ESTABLECIMIENTOS DEL MINISTERIO DE SALUD,**  
**POR GRUPOS DE EDAD, SEGÚN REGIONES Y PROVINCIAS.- 2007**

REGIONES Y PROVINCIAS	TOTAL CONSULTAS 1/	MENOS DE 1 MES	1 a 11 MESES	1 a 4 AÑOS	5 a 9 AÑOS	10 a 14 AÑOS	15 a 19 AÑOS	20 a 35 AÑOS	36 a 49 AÑOS	50 a 64 AÑOS	65 AÑOS Y MÁS	EDAD NO ESPECIFICADA	EMERGENCIA (Número de Atenciones)	..... NÚMERO DE INGRESOS
<b>TOTAL REPÚBLICA:</b>	<b>10.173.276</b>	<b>114.113</b>	<b>890.730</b>	<b>1.911.167</b>	<b>989.058</b>	<b>591.940</b>	<b>485.582</b>	<b>1.358.324</b>	<b>758.492</b>	<b>511.251</b>	<b>452.228</b>	<b>613.890</b>	<b>1.496.501</b>	<b>226.960</b>
<b>REGIÓN SIERRA:</b>	<b>4.266.326</b>	<b>56.403</b>	<b>365.780</b>	<b>776.885</b>	<b>439.667</b>	<b>286.729</b>	<b>223.595</b>	<b>677.395</b>	<b>391.270</b>	<b>273.677</b>	<b>252.180</b>	<b>85.828</b>	<b>436.917</b>	<b>98.640</b>
AZUAY	532.163	3.359	43.506	107.917	70.019	39.355	28.251	87.616	51.163	39.995	41.216	134	19.632	2.807
BOLÍVAR	137.673	864	12.268	31.086	16.922	9.040	7.665	21.659	12.225	8.504	7.866	126	9.448	1.098
CAÑAR	261.485	2.138	18.457	46.630	27.765	16.730	15.191	36.659	22.707	16.764	17.581	7	40.856	6.167
CARCHI	142.020	971	12.441	31.747	12.692	7.579	6.820	23.559	12.955	7.103	9.258	78	16.817	4.490
COTOPAXI	260.748	1.655	23.320	50.084	20.185	12.668	10.080	36.119	14.071	7.560	5.880	44.387	34.739	6.345
CHIMBORAZO	278.160	2.068	25.200	51.317	28.273	17.410	12.975	40.434	25.311	18.060	17.560	232	39.320	8.274
IMBABURA	286.922	1.523	23.119	49.498	24.474	15.713	12.482	42.312	25.748	17.816	16.793	-	57.444	11.226
LOJA	394.974	1.877	26.664	67.202	39.906	23.651	20.829	53.723	33.961	26.475	28.925	36.763	34.998	10.593
PICHINCHA	1.671.463	40.011	154.058	283.489	166.403	123.641	90.471	275.087	163.637	112.619	90.507	341	171.199	46.580
TUNGURAHUA	300.718	1.937	26.747	57.915	33.028	20.942	18.831	60.227	29.492	18.781	16.594	3.760	12.464	1.060
<b>REGIÓN COSTA:</b>	<b>5.166.053</b>	<b>51.859</b>	<b>451.591</b>	<b>946.458</b>	<b>456.951</b>	<b>252.377</b>	<b>220.914</b>	<b>566.638</b>	<b>313.789</b>	<b>206.839</b>	<b>172.480</b>	<b>526.096</b>	<b>1.000.061</b>	<b>116.712</b>
EL ORO	439.301	3.062	33.212	81.890	36.368	19.748	21.097	59.081	34.253	25.681	23.020	35.211	66.678	12.196
ESMERALDAS	402.028	7.469	41.776	79.443	33.561	20.440	21.624	55.857	24.156	15.885	24.418	-	77.399	10.287
GUAYAS	2.538.141	25.283	231.486	441.286	221.408	124.810	107.250	270.118	158.509	101.522	72.690	274.032	509.747	50.501
LOS RÍOS	507.551	5.381	56.943	125.796	47.353	24.712	23.256	61.801	31.288	18.851	15.203	27.404	69.563	6.598
MANABÍ	1.279.032	10.664	88.174	218.043	118.261	62.667	47.687	119.781	65.583	44.900	37.149	189.449	276.674	37.130
<b>REGIÓN AMAZÓNICA:</b>	<b>719.284</b>	<b>5.745</b>	<b>71.785</b>	<b>183.822</b>	<b>90.014</b>	<b>51.482</b>	<b>39.876</b>	<b>109.773</b>	<b>51.435</b>	<b>29.725</b>	<b>26.284</b>	<b>1.965</b>	<b>57.378</b>	<b>11.398</b>
MORONA SANTIAGO	167.394	1.206	17.254	43.633	18.003	9.892	7.745	20.835	10.576	5.984	4.000	-	28.266	5.682
NAPO	109.185	821	11.620	28.257	13.545	8.936	5.809	16.886	7.395	4.504	9.557	-	1.855	317
PASTAZA	118.861	934	11.466	34.291	17.453	9.302	7.048	19.981	9.110	5.595	3.681	-	-	-
ZAMORA CHINCHIPE	107.847	612	9.877	25.775	11.187	6.242	5.132	16.456	8.191	4.877	3.731	1.965	13.802	3.625
SUCUMBIÓS	140.787	1.398	13.333	32.605	20.272	11.627	9.228	22.382	10.188	5.328	3.295	-	11.131	1.774
ORELLANA	75.210	774	8.235	19.261	9.554	5.483	4.914	13.233	5.975	3.437	2.020	-	2.324	-
<b>REGIÓN INSULAR:</b>	<b>14.106</b>	<b>51</b>	<b>815</b>	<b>2.160</b>	<b>1.463</b>	<b>951</b>	<b>690</b>	<b>3.222</b>	<b>1.373</b>	<b>693</b>	<b>542</b>	<b>1</b>	<b>2.145</b>	<b>210</b>
GALÁPAGOS	14.106	51	815	2.160	1.463	951	690	3.222	1.373	693	542	1	2.145	210
<b>ZONAS NO DELIMITADAS</b>	<b>7.507</b>	<b>55</b>	<b>759</b>	<b>1.842</b>	<b>963</b>	<b>401</b>	<b>507</b>	<b>1.296</b>	<b>625</b>	<b>317</b>	<b>742</b>	<b>-</b>	<b>-</b>	<b>-</b>

1/ SE REGISTRA EL TOTAL DE CONSULTAS, POR CUANTO EL MINISTERIO DE SALUD NO DISPONE DE DESGLOSE DE PRIMERAS CONSULTAS Y SUBSECUENTES, POR GRUPOS DE EDAD.

Cuadro No. 37

## CONSULTAS DE MORBILIDAD, PRIMERAS Y SUBSECUENTES, REALIZADAS EN LOS ESTABLECIMIENTOS DE SALUD, POR CLASE DE ESTABLECIMIENTO, SEGÚN GRUPOS DE EDAD.- 2007

GRUPOS PROGRAMÁTICOS	TOTAL CONSULTAS 1/	ESTABLECIMIENTOS CON INTERNACIÓN										ESTABLECIMIENTOS SIN INTERNACIÓN					
		TOTAL	HOSPITAL BÁSICO	HOSPITAL GENERAL	HOSPITAL ESPECIALIZADO		HOSPITAL DE ESPECIALIDADES	CLÍNICA GENERAL	CLÍNICA ESPECIALIZADA		OTRAS CLÍNICAS ESPECIALIZADAS	TOTAL	CENTRO DE SALUD	SUB-CENTRO DE SALUD	PUESTO DE SALUD	DISPENSARIO MÉDICO	OTROS 2/
					AGUDO	CRÓNICO			AGUDA	CRÓNICA							
<b>TOTAL REPÚBLICA</b>	<b>16.132.295</b>	<b>7.803.316</b>	<b>1.798.773</b>	<b>2.941.809</b>	<b>1.046.626</b>	<b>629.149</b>	<b>195.331</b>	<b>1.096.098</b>	<b>92.309</b>	<b>-</b>	<b>3.221</b>	<b>8.328.979</b>	<b>2.302.095</b>	<b>3.580.815</b>	<b>197.600</b>	<b>2.125.495</b>	<b>122.974</b>
<b>CONSULTAS DE MORBILIDAD:</b>	<b>14.188.064</b>	<b>6.009.673</b>	<b>1.189.658</b>	<b>2.190.289</b>	<b>733.002</b>	<b>607.220</b>	<b>158.865</b>	<b>1.038.843</b>	<b>88.877</b>	<b>-</b>	<b>2.919</b>	<b>8.178.391</b>	<b>2.198.025</b>	<b>3.570.208</b>	<b>196.783</b>	<b>2.090.415</b>	<b>122.960</b>
MENOS DE 1 MES	222.280	146.247	13.513	30.233	66.640	3.305	115	29.322	3.095	-	24	76.033	20.604	34.670	1.474	18.968	317
1 a 11 MESES	1.147.342	466.610	131.483	106.895	147.455	5.690	2.411	67.296	5.316	-	64	680.732	224.014	380.261	16.559	54.991	4.907
1 a 4 AÑOS	2.359.638	736.406	265.927	179.537	167.005	12.331	5.270	99.982	6.317	-	37	1.623.232	454.099	927.569	48.960	178.463	14.141
5 a 9 AÑOS	1.380.105	462.783	121.608	126.402	109.898	16.871	5.060	78.778	4.160	-	6	917.322	223.339	462.617	26.942	190.826	13.598
10 a 14 AÑOS	1.079.449	310.224	67.446	85.948	66.678	18.910	5.299	62.596	3.333	-	14	769.225	141.278	253.538	16.206	349.124	9.079
15 a 19 AÑOS	1.053.177	363.463	71.591	126.811	25.450	25.482	382	106.950	6.692	-	105	689.714	120.105	190.389	10.465	354.513	14.242
20 a 35 AÑOS	2.051.187	807.093	212.206	278.312	35.989	47.026	34.332	182.454	16.179	-	595	1.244.094	363.697	527.422	27.211	301.861	23.903
36 a 49 AÑOS	1.466.124	769.943	119.721	277.488	25.533	131.565	37.496	169.004	8.815	-	321	696.181	178.104	253.729	16.270	231.375	16.703
50 a 64 AÑOS	990.919	553.104	76.731	257.384	8.068	50.996	37.779	116.734	5.143	-	269	437.815	114.048	149.279	11.237	152.302	10.949
65 Y MÁS AÑOS	922.447	548.028	66.539	254.071	4.065	99.054	30.721	89.566	3.848	-	164	374.419	113.738	152.557	10.423	88.956	8.745
EDAD NO ESPECIFICADA	1.515.396	845.772	42.893	467.208	76.221	195.990	0	36.161	25.979	-	1.320	669.624	244.999	238.177	11.036	169.036	6.376
<b>EMERGENCIA: (Número de Atenciones)</b>	<b>1.944.231</b>	<b>1.793.643</b>	<b>609.115</b>	<b>751.520</b>	<b>313.624</b>	<b>21.929</b>	<b>36.466</b>	<b>57.255</b>	<b>3.432</b>	<b>-</b>	<b>302</b>	<b>150.588</b>	<b>104.070</b>	<b>10.607</b>	<b>817</b>	<b>35.080</b>	<b>14</b>
..... NÚMERO DE INGRESOS	310.182	310.124	86.046	139.445	43.657	5.166	7.578	25.945	1.723	-	564	58	-	-	-	58	-

1/ SE EXCLUYEN LAS CONSULTAS REALIZADAS EN LOS ESTABLECIMIENTOS DEL SEGURO SOCIAL: PROPIOS, ANEXOS Y SEGURO SOCIAL CAMPESINO

2/ INCLUYE: CRUZ ROJA, PLANIFICACIÓN FAMILIAR, INSTITUTO NACIONAL DE LA NIÑEZ Y LA FAMILIA (INNFA), CLÍNICAS Y BRIGADAS MÓVILES, ETC.

**Cuadro No. 38**  
**CONSULTAS DE MORBILIDAD, REALIZADAS EN LOS ESTABLECIMIENTOS DE SALUD QUE NO PERTENECEN AL MINISTERIO DE SALUD,**  
**POR CLASE DE ESTABLECIMIENTO, SEGÚN GRUPOS DE EDAD.- 2007**

GRUPOS DE EDAD	TOTAL CONSULTAS 1/ - 2/	ESTABLECIMIENTOS CON INTERNACIÓN										ESTABLECIMIENTOS SIN INTERNACIÓN			
		TOTAL	HOSPITAL BÁSICO	HOSPITAL GENERAL	HOSPITAL ESPECIALIZADO		HOSPITAL DE ESPECIALI- DADES	CLÍNICA GENERAL	CLÍNICA ESPECIALIZADA		OTRAS CLÍNICAS ESPECIALI- ZADAS	TOTAL	CENTRO DE SALUD	DISPEN- SARIO MÉDICO	OTROS 3/
					AGUDO	CRÓNICO			AGUDA	CRÓNICA					
<b>TOTAL REPÚBLICA</b>	<b>5.959.019</b>	<b>3.559.382</b>	<b>58.335</b>	<b>1.383.832</b>	<b>403.928</b>	<b>521.659</b>	-	<b>1.096.098</b>	<b>92.309</b>	-	<b>3.221</b>	<b>2.399.637</b>	<b>244.171</b>	<b>2.043.070</b>	<b>112.396</b>
<b>PRIMERAS CONSULTAS:</b>	<b>3.373.312</b>	<b>1.758.530</b>	<b>37.127</b>	<b>680.740</b>	<b>117.034</b>	<b>165.878</b>	-	<b>690.692</b>	<b>64.773</b>	-	<b>2.286</b>	<b>1.614.782</b>	<b>139.491</b>	<b>1.419.571</b>	<b>55.720</b>
MENOS DE 1 MES	49.638	34.633	211	6.701	9.973	31	-	15.683	2.014	-	20	15.005	2.850	11.890	265
1 a 11 MESES	121.873	82.307	810	22.820	15.636	388	-	38.913	3.688	-	52	39.566	5.304	31.705	2.557
1 a 4 AÑOS	270.128	131.616	1.933	44.960	12.721	1.711	-	65.517	4.743	-	31	138.512	17.895	114.178	6.439
5 a 9 AÑOS	259.179	100.941	1.986	35.845	7.732	2.169	-	50.452	2.753	-	4	158.238	11.352	143.221	3.665
10 a 14 AÑOS	357.119	72.665	1.418	21.411	1.456	3.287	-	42.949	2.134	-	10	284.454	14.583	266.739	3.132
15 a 19 AÑOS	385.247	121.122	1.731	37.124	468	7.676	-	70.488	3.531	-	104	264.125	7.057	250.280	6.788
20 a 35 AÑOS	456.965	215.879	4.972	65.554	1.160	9.929	-	123.653	10.017	-	594	241.086	24.445	203.381	13.260
36 a 49 AÑOS	412.468	236.281	5.541	71.423	522	40.990	-	112.085	5.400	-	320	176.187	20.015	146.434	9.738
50 a 64 AÑOS	267.170	160.927	4.331	59.479	118	11.737	-	82.303	2.691	-	268	106.243	15.114	86.662	4.467
65 Y MÁS AÑOS	205.651	138.143	2.873	52.301	108	21.504	-	59.068	2.126	-	163	67.508	17.261	47.348	2.899
EDAD NO ESPECIFICADA	587.874	464.016	11.321	263.122	67.140	66.456	-	29.581	25.676	-	720	123.858	3.615	117.733	2.510
<b>CONSULTAS SUBSECUENTES:</b>	<b>2.137.977</b>	<b>1.393.676</b>	<b>16.768</b>	<b>494.354</b>	<b>172.857</b>	<b>336.809</b>	-	<b>348.151</b>	<b>24.104</b>	-	<b>633</b>	<b>744.301</b>	<b>99.220</b>	<b>588.419</b>	<b>56.662</b>
MENOS DE 1 MES	58.529	50.879	209	4.127	31.744	75	-	13.639	1.081	-	4	7.650	898	6.709	43
1 a 11 MESES	134.739	111.556	329	16.858	63.941	405	-	28.383	1.628	-	12	23.183	3.372	17.660	2.151
1 a 4 AÑOS	178.343	112.475	942	27.275	45.288	2.925	-	34.465	1.574	-	6	65.868	7.268	52.100	6.500
5 a 9 AÑOS	131.868	82.271	857	20.877	23.432	7.370	-	28.326	1.407	-	2	49.597	3.164	40.937	5.496
10 a 14 AÑOS	130.390	48.704	688	13.764	4.573	8.829	-	19.647	1.199	-	4	81.686	5.034	73.165	3.487
15 a 19 AÑOS	182.348	77.357	748	27.908	214	8.863	-	36.462	3.161	-	1	104.991	2.628	95.299	7.064
20 a 35 AÑOS	235.898	135.241	1.252	47.338	2.398	19.289	-	58.801	6.162	-	1	100.657	9.855	81.013	9.789
36 a 49 AÑOS	295.164	201.420	2.058	64.274	952	73.801	-	56.919	3.415	-	1	93.744	11.660	75.649	6.435
50 a 64 AÑOS	212.498	131.577	1.308	70.248	169	22.968	-	34.431	2.452	-	1	80.921	16.681	58.066	6.174
65 Y MÁS AÑOS	264.568	192.925	3.289	94.459	146	62.810	-	30.498	1.722	-	1	71.643	27.154	38.832	5.657
EDAD NO ESPECIFICADA	313.632	249.271	5.088	107.226	0	129.474	-	6.580	303	-	600	64.361	11.506	48.989	3.866
<b>EMERGENCIAS: (Número de Atenciones)</b>	<b>447.730</b>	<b>407.176</b>	<b>4.440</b>	<b>208.738</b>	<b>114.037</b>	<b>18.972</b>	-	<b>57.255</b>	<b>3.432</b>	-	<b>302</b>	<b>40.554</b>	<b>5.460</b>	<b>35.080</b>	<b>14</b>
NÚMERO DE INGRESOS	83.222	83.164	2.397	42.706	6.559	3.270	-	25.945	1.723	-	564	58	-	58	-

1/ EXCLUYE: LAS ATENCIONES REALIZADAS EN LOS ESTABLECIMIENTOS DEL SEGURO SOCIAL: PROPIOS, ANEXOS Y SEGURO SOCIAL CAMPESINO

2/ EXCLUYE: LAS CONSULTAS REALIZADAS EN LOS ESTABLECIMIENTOS DEL MINISTERIO DE SALUD, POR CUANTO NO DISPONEN DE ESTE DESGLOSE

3/ INCLUYE: CRUZ ROJA, PLANIFICACIÓN FAMILIAR, INSTITUTO NACIONAL DE LA NIÑEZ Y LA FAMILIA (INNFA), CLÍNICAS Y BRIGADAS MÓVILES, ETC.



**Cuadro No. 39**  
**CONSULTAS DE MORBILIDAD, PRIMERAS Y SUBSECUENTES, REALIZADAS EN LOS ESTABLECIMIENTOS DEL MINISTERIO DE SALUD,**  
**POR CLASE DE ESTABLECIMIENTO, SEGÚN GRUPOS DE EDAD.- 2007**

GRUPOS DE EDAD	TOTAL CONSULTAS 1/	ESTABLECIMIENTOS CON INTERNACIÓN						ESTABLECIMIENTOS SIN INTERNACIÓN					
		TOTAL	HOSPITAL BÁSICO	HOSPITAL GENERAL	HOSPITAL ESPECIALIZADO		HOSPITAL DE ESPECIA- LIDADES	TOTAL	CENTRO DE SALUD	SUBCENTRO DE SALUD	PUESTO DE SALUD	DISPENSARIO MÉDICO	OTROS 2/
					AGUDO	CRÓNICO							
<b>TOTAL REPÚBLICA:</b>	<b>10.173.276</b>	<b>4.243.934</b>	<b>1.740.438</b>	<b>1.557.977</b>	<b>642.698</b>	<b>107.490</b>	<b>195.331</b>	<b>5.929.342</b>	<b>2.057.924</b>	<b>3.580.815</b>	<b>197.600</b>	<b>82.425</b>	<b>10.578</b>
<b>TOTAL CONSULTAS:</b>	<b>8.676.775</b>	<b>2.857.467</b>	<b>1.135.763</b>	<b>1.015.195</b>	<b>443.111</b>	<b>104.533</b>	<b>158.865</b>	<b>5.819.308</b>	<b>1.959.314</b>	<b>3.570.208</b>	<b>196.783</b>	<b>82.425</b>	<b>10.578</b>
MENOS DE 1 MES	114.113	60.735	13.093	19.405	24.923	3.199	115	53.378	16.856	34.670	1.474	369	9
1 a 11 MESES	890.730	272.747	130.344	67.217	67.878	4.897	2.411	617.983	215.338	380.261	16.559	5.626	199
1 a 4 AÑOS	1.911.167	492.315	263.052	107.302	108.996	7.695	5.270	1.418.852	428.936	927.569	48.960	12.185	1.202
5 a 9 AÑOS	989.058	279.571	118.765	69.680	78.734	7.332	5.060	709.487	208.823	462.617	26.942	6.668	4.437
10 a 14 AÑOS	591.940	188.855	65.340	50.773	60.649	6.794	5.299	403.085	121.661	253.538	16.206	9.220	2.460
15 a 19 AÑOS	485.582	164.984	69.112	61.779	24.768	8.943	382	320.598	110.420	190.389	10.465	8.934	390
20 a 35 AÑOS	1.358.324	455.973	205.982	165.420	32.431	17.808	34.332	902.351	329.397	527.422	27.211	17.467	854
36 a 49 AÑOS	758.492	332.242	112.122	141.791	24.059	16.774	37.496	426.250	146.429	253.729	16.270	9.292	530
50 a 64 AÑOS	511.251	260.600	71.092	127.657	7.781	16.291	37.779	250.651	82.253	149.279	11.237	7.574	308
65 Y MÁS AÑOS	452.228	216.960	60.377	107.311	3.811	14.740	30.721	235.268	69.323	152.557	10.423	2.776	189
EDAD NO ESPECIFICADA	613.890	132.485	26.484	96.860	9.081	60	-	481.405	229.878	238.177	11.036	2.314	-
<b>EMERGENCIAS: (Número de Atenciones)</b>	<b>1.496.501</b>	<b>1.386.467</b>	<b>604.675</b>	<b>542.782</b>	<b>199.587</b>	<b>2.957</b>	<b>36.466</b>	<b>110.034</b>	<b>98.610</b>	<b>10.607</b>	<b>817</b>	<b>-</b>	<b>-</b>
NÚMERO DE INGRESOS	226.960	226.960	83.649	96.739	37.098	1.896	7.578	-	-	-	-	-	-

1/ SE REGISTRA EL TOTAL DE CONSULTAS, POR CUANTO EL MINISTERIO DE SALUD NO DISPONE DE DESGLOSE DE PRIMERAS CONSULTA Y SUBSECUENTES

2/ INCLUYE: CLÍNICAS Y BRIGADAS MÓVILES, ETC.

Cuadro No. 40

CONSULTAS DE MORBILIDAD, PRIMERAS Y SUBSECUENTES, REALIZADAS EN LOS ESTABLECIMIENTOS DE SALUD, POR SECTOR Y ENTIDAD, SEGÚN GRUPOS DE EDAD.- 2007

GRUPOS DE EDAD	TOTAL CONSULTAS 1/	SECTOR PÚBLICO														SECTOR PRIVADO		
		TOTAL	MINISTERIO DE SALUD	MINISTERIO DE GOBIERNO Y POLICÍA	MINISTERIO DE DEFENSA NACIONAL	MINISTERIO DE EDUCACIÓN	OTROS MINISTERIOS 2/	OTROS PÚBLICOS 3/	CONSEJOS PROVINCIALES	MUNICIPIO	UNIVERSIDADES Y POLITÉCNICAS	JUNTA DE BENEFICENCIA DE GUAYAQUIL	CRUZ ROJA ECUATORIANA	SOCIEDAD DE LUCHA CONTRA EL CÁNCER *	FISCOS MUNICIPALES	TOTAL	SIN FINES DE LUCRO 4/	CON FINES DE LUCRO 5/
<b>TOTAL REPÚBLICA</b>	<b>16.132.295</b>	<b>14.063.050</b>	<b>10.173.276</b>	<b>262.552</b>	<b>699.034</b>	<b>313.616</b>	<b>28.928</b>	<b>100.196</b>	<b>15.502</b>	<b>1.114.287</b>	<b>76.864</b>	<b>757.131</b>	<b>16.708</b>	<b>473.141</b>	<b>31.815</b>	<b>2.069.245</b>	<b>905.193</b>	<b>1.164.052</b>
<b>TOTAL CONSULTAS:</b>	<b>14.188.064</b>	<b>12.207.527</b>	<b>8.676.775</b>	<b>251.344</b>	<b>616.368</b>	<b>306.620</b>	<b>28.893</b>	<b>100.184</b>	<b>15.468</b>	<b>1.052.772</b>	<b>75.541</b>	<b>582.803</b>	<b>16.708</b>	<b>455.137</b>	<b>28.914</b>	<b>1.980.537</b>	<b>880.496</b>	<b>1.100.041</b>
MENOS DE 1 MES	222.280	172.057	114.113	13	709	79	53	886	82	13.977	290	41.407	189	106	153	50.223	23.956	26.267
1 a 11 MESES	1.147.342	1.031.915	890.730	736	11.016	268	379	2.025	780	37.182	1.505	83.404	2.028	842	1.020	115.427	53.524	61.903
1 a 4 AÑOS	2.359.638	2.182.363	1.911.167	1.697	28.116	3.209	6.546	10.293	1.903	137.222	3.174	70.064	2.024	4.205	2.743	177.275	84.400	92.875
5 a 9 AÑOS	1.380.105	1.227.845	989.058	2.077	30.061	23.474	2.835	6.691	1.921	114.561	3.447	44.775	1.476	4.727	2.742	152.260	63.523	88.737
10 a 14 AÑOS	1.079.449	943.761	591.940	3.728	28.132	135.092	2.550	8.431	907	143.971	4.819	14.234	1.294	6.674	1.989	135.688	62.108	73.580
15 a 19 AÑOS	1.053.177	826.942	485.582	11.876	61.656	108.573	5.516	10.882	3.173	97.400	18.343	11.147	2.089	8.700	2.005	226.235	112.553	113.682
20 a 35 AÑOS	2.051.187	1.733.778	1.358.324	39.103	110.648	12.288	1.193	11.567	2.046	136.169	17.069	22.186	2.467	15.862	4.856	317.409	132.929	184.480
36 a 49 AÑOS	1.466.124	1.194.014	758.492	18.102	113.366	7.704	5.522	13.985	2.434	128.397	12.100	23.217	2.070	103.259	5.366	272.110	100.082	172.028
50 a 64 AÑOS	990.919	799.767	511.251	8.535	91.313	6.247	2.813	15.047	1.208	108.064	7.552	13.639	1.273	28.211	4.614	191.152	73.141	118.011
65 Y MÁS AÑOS	922.447	785.187	452.228	2.546	118.992	2.757	1.195	16.543	712	92.867	2.775	5.123	1.794	84.229	3.426	137.260	44.091	93.169
EDAD NO ESPECIFICADA	1.515.396	1.309.898	613.890	162.931	22.359	6.929	291	3.834	302	42.962	4.467	253.607	4	198.322	0	205.498	130.189	75.309
<b>EMERGENCIA (Número de Atenciones)</b>	<b>1.944.231</b>	<b>1.855.523</b>	<b>1.496.501</b>	<b>11.208</b>	<b>82.666</b>	<b>6.996</b>	<b>35</b>	<b>12</b>	<b>34</b>	<b>61.515</b>	<b>1.323</b>	<b>174.328</b>	<b>-</b>	<b>18.004</b>	<b>2.901</b>	<b>88.708</b>	<b>24.697</b>	<b>64.011</b>
..... NÚMERO DE INGRESOS	310.182	275.457	226.960	5.894	5.525	-	-	-	-	8.639	-	23.457	-	2.931	2.051	34.725	5.655	29.070

1/ EXCLUYE: LAS CONSULTAS REALIZADAS EN LOS ESTABLECIMIENTOS DEL SEGURO SOCIAL: PROPIOS, ANEXOS Y SEGURO SOCIAL CAMPESINO

2/ INCLUYE: MINISTERIO DE BIENESTAR SOCIAL, MINISTERIO DE OBRAS PÚBLICAS, OTROS

3/ INCLUYE: SOCIEDAD PROTECTORA DE LA INFANCIA, INSTITUTO NACIONAL DE LA NIÑEZ Y LA FAMILIA (INNFA), ETC.

4/ INCLUYE: ONGS, FUNDACIONES Y PASTORALES, APROFE, CEMOPLAF, ETC. ADEMÁS 2 ESTABLECIMIENTOS DE UNIVERSIDADES Y ESCUELAS POLITÉCNICAS SIN FINES DE LUCRO

5/ INCLUYE: LOS ESTABLECIMIENTOS CON FINES DE LUCRO, ADEMÁS DE UN ESTABLECIMIENTO DE UNIVERSIDADES Y ESCUELAS POLITÉCNICAS CON FINES DE LUCRO

\* SOLCA

Cuadro No. 41

## CONSULTAS DE MORBILIDAD, REALIZADAS EN LOS ESTABLECIMIENTOS DE SALUD QUE NO PERTENECEN AL MINISTERIO DE SALUD, POR SECTOR Y ENTIDAD, SEGÚN GRUPOS DE EDAD.- 2007

GRUPOS DE EDAD	TOTAL CONSULTAS 1/ - 2/	SECTOR PÚBLICO													SECTOR PRIVADO		
		TOTAL	MINISTERIO DE GOBIERNO Y POLICÍA	MINISTERIO DE DEFENSA NACIONAL	MINISTERIO DE EDUCACIÓN	OTROS MINISTERIOS 3/	OTROS PÚBLICOS 4/	CONSEJOS PROVINCIALES	MUNICIPIO	UNIVERSIDADES Y POLITÉCNICAS	JUNTA DE BENE-FICIENCIA DE GUAYAQUIL	CRUZ ROJA ECUATORIANA	SOCIEDAD DE LUCHA CONTRA EL CÁNCER *	FISCO MISIO-NALES	TOTAL	SIN FINES DE LUCRO 5/	CON FINES DE LUCRO 6/
<b>TOTAL REPÚBLICA</b>	<b>5.959.019</b>	<b>3.889.774</b>	<b>262.552</b>	<b>699.034</b>	<b>313.616</b>	<b>28.928</b>	<b>100.196</b>	<b>15.502</b>	<b>1.114.287</b>	<b>76.864</b>	<b>757.131</b>	<b>16.708</b>	<b>473.141</b>	<b>31.815</b>	<b>2.069.245</b>	<b>905.193</b>	<b>1.164.052</b>
<b>PRIMERAS CONSULTAS:</b>	<b>3.373.312</b>	<b>2.136.592</b>	<b>130.619</b>	<b>314.910</b>	<b>243.155</b>	<b>21.042</b>	<b>38.434</b>	<b>10.747</b>	<b>789.865</b>	<b>51.223</b>	<b>337.179</b>	<b>7.575</b>	<b>170.013</b>	<b>21.830</b>	<b>1.236.720</b>	<b>481.267</b>	<b>755.453</b>
MENOS DE 1 MES	49.638	21.945	12	534	55	21	514	69	10.487	178	9.783	149	31	112	27.693	12.068	15.625
1 a 11 MESES	121.873	58.630	676	6.059	180	153	846	515	29.020	1.281	17.807	972	430	691	63.243	26.521	36.722
1 a 4 AÑOS	270.128	164.024	1.470	16.945	1.594	4.408	3.303	1.411	109.056	2.319	19.030	933	1.468	2.087	106.104	44.544	61.560
5 a 9 AÑOS	259.179	165.005	1.713	19.297	19.332	1.872	1.646	1.282	99.469	2.997	12.895	643	1.757	2.102	94.174	35.429	58.745
10 a 14 AÑOS	357.119	270.937	3.134	18.311	110.183	1.597	2.824	829	121.964	3.628	4.062	494	2.450	1.461	86.182	32.486	53.696
15 a 19 AÑOS	385.247	254.191	9.801	46.509	85.825	3.717	4.864	1.619	76.585	12.953	4.804	1.030	5.002	1.482	131.056	53.555	77.501
20 a 35 AÑOS	456.965	254.220	28.838	68.118	8.364	854	6.457	1.798	106.843	11.103	6.778	1.287	10.176	3.604	202.745	75.805	126.940
36 a 49 AÑOS	412.468	241.219	12.442	57.857	5.704	4.702	6.493	1.497	88.365	7.929	6.768	966	44.300	4.196	171.249	56.718	114.531
50 a 64 AÑOS	267.170	148.094	5.662	31.645	4.260	2.542	7.751	1.034	69.525	4.263	5.153	474	12.193	3.592	119.076	36.307	82.769
65 Y MÁS AÑOS	205.651	124.841	1.687	31.613	1.676	997	3.544	391	54.885	1.980	1.176	623	23.766	2.503	80.810	19.904	60.906
EDAD NO ESPECIFICADA	587.874	433.486	65.184	18.022	5.982	179	192	302	23.666	2.592	248.923	4	68.440	0	154.388	87.930	66.458
<b>CONSULTAS SUBSECUENTES:</b>	<b>2.137.977</b>	<b>1.394.160</b>	<b>120.725</b>	<b>301.458</b>	<b>63.465</b>	<b>7.851</b>	<b>61.750</b>	<b>4.721</b>	<b>262.907</b>	<b>24.318</b>	<b>245.624</b>	<b>9.133</b>	<b>285.124</b>	<b>7.084</b>	<b>743.817</b>	<b>399.229</b>	<b>344.588</b>
MENOS DE 1 MES	58.529	35.999	1	175	24	32	372	13	3.490	112	31.624	40	75	41	22.530	11.888	10.642
1 a 11 MESES	134.739	82.555	60	4.957	88	226	1.179	265	8.162	224	65.597	1.056	412	329	52.184	27.003	25.181
1 a 4 AÑOS	178.343	107.172	227	11.171	1.615	2.138	6.990	492	28.166	855	51.034	1.091	2.737	656	71.171	39.856	31.315
5 a 9 AÑOS	131.868	73.782	364	10.764	4.142	963	5.045	639	15.092	450	31.880	833	2.970	640	58.086	28.094	29.992
10 a 14 AÑOS	130.390	80.884	594	9.821	24.909	953	5.607	78	22.007	1.191	10.172	800	4.224	528	49.506	29.622	19.884
15 a 19 AÑOS	182.348	87.169	2.075	15.147	22.748	1.799	6.018	1.554	20.815	5.390	6.343	1.059	3.698	523	95.179	58.998	36.181
20 a 35 AÑOS	235.898	121.234	10.265	42.530	3.924	339	5.110	248	29.326	5.966	15.408	1.180	5.686	1.252	114.664	57.124	57.540
36 a 49 AÑOS	295.164	194.303	5.660	55.509	2.000	820	7.492	937	40.032	4.171	16.449	1.104	58.959	1.170	100.861	43.364	57.497
50 a 64 AÑOS	212.498	140.422	2.873	59.668	1.987	271	7.296	174	38.539	3.289	8.486	799	16.018	1.022	72.076	36.834	35.242
65 Y MÁS AÑOS	264.568	208.118	859	87.379	1.081	198	12.999	321	37.982	795	3.947	1.171	60.463	923	56.450	24.187	32.263
EDAD NO ESPECIFICADA	313.632	262.522	97.747	4.337	947	112	3.642	-	19.296	1.875	4.684	-	129.882	-	51.110	42.259	8.851
<b>EMERGENCIAS: (Número de Atenciones)</b>	<b>447.730</b>	<b>359.022</b>	<b>11.208</b>	<b>82.666</b>	<b>6.996</b>	<b>35</b>	<b>12</b>	<b>34</b>	<b>61.515</b>	<b>1.323</b>	<b>174.328</b>	<b>-</b>	<b>18.004</b>	<b>2.901</b>	<b>88.708</b>	<b>24.697</b>	<b>64.011</b>
.....																	
NÚMERO DE INGRESOS	83.222	48.497	5.894	5.525	-	-	-	-	8.639	-	23.457	-	2.931	2.051	34.725	5.655	29.070

1/ EXCLUYE: LAS CONSULTAS REALIZADAS EN LOS ESTABLECIMIENTOS DEL SEGURO SOCIAL: PROPIOS, ANEXOS Y SEGURO SOCIAL CAMPESINO

2/ EXCLUYE: LAS CONSULTAS REALIZADAS EN LOS ESTABLECIMIENTOS DEL MINISTERIO DE SALUD, POR CUANTO NO DISPONEN DE ESTA INFORMACIÓN

3/ INCLUYE: MINISTERIO DE BIENESTAR SOCIAL, MINISTERIO DE OBRAS PÚBLICAS, OTROS

4/ INCLUYE: SOCIEDAD PROTECTORA DE LA INFANCIA, INSTITUTO NACIONAL DE LA NIÑEZ Y LA FAMILIA (INNFA), ETC.

5/ INCLUYE: ONGS, FUNDACIONES Y PASTORALES, APROFE, CEMOPLAF, ETC. ADEMÁS 2 ESTABLECIMIENTOS DE UNIVERSIDADES Y ESCUELAS POLITÉCNICAS SIN FINES DE LUCRO

6/ INCLUYE: LOS ESTABLECIMIENTOS CON FINES DE LUCRO, ADEMÁS DE UN ESTABLECIMIENTO DE UNIVERSIDADES Y ESCUELAS POLITÉCNICAS CON FINES DE LUCRO

\* SOLCA

Cuadro No. 42

## CONSULTAS DE MORBILIDAD, PRIMERAS Y SUBSECUENTES, REALIZADAS POR MÉDICO EN LOS ESTABLECIMIENTOS DE SALUD, POR CLASE DE ESTABLECIMIENTO, SEGÚN GRUPOS DE EDAD.- 2007

GRUPOS DE EDAD	TOTAL CONSULTAS 1/	ESTABLECIMIENTOS CON INTERNACIÓN										ESTABLECIMIENTOS SIN INTERNACIÓN					
		TOTAL	HOSPITAL BÁSICO	HOSPITAL GENERAL	HOSPITAL ESPECIALIZADO		HOSPITAL DE ESPECIALIDADES	CLÍNICA GENERAL	CLÍNICA ESPECIALIZADA		OTRAS CLÍNICAS ESPECIALIZADAS	TOTAL	CENTRO DE SALUD	SUB-CENTRO DE SALUD	PUESTO DE SALUD	DISPEN-SARIO MÉDICO	OTROS 2/
					AGUDO	CRÓNICO			AGUDA	CRÓNICA							
<b>TOTAL REPÚBLICA</b>	<b>14.624.016</b>	<b>7.447.054</b>	<b>1.679.446</b>	<b>2.858.602</b>	<b>1.008.612</b>	<b>595.737</b>	<b>191.887</b>	<b>1.029.585</b>	<b>79.964</b>	<b>-</b>	<b>3.221</b>	<b>7.176.962</b>	<b>2.005.177</b>	<b>3.056.768</b>	<b>123.369</b>	<b>1.904.265</b>	<b>87.383</b>
<b>CONSULTAS DE MORBILIDAD:</b>	<b>12.679.785</b>	<b>5.653.411</b>	<b>1.070.331</b>	<b>2.107.082</b>	<b>694.988</b>	<b>573.808</b>	<b>155.421</b>	<b>972.330</b>	<b>76.532</b>	<b>-</b>	<b>2.919</b>	<b>7.026.374</b>	<b>1.901.107</b>	<b>3.046.161</b>	<b>122.552</b>	<b>1.869.185</b>	<b>87.369</b>
MENOS DE 1 MES	216.868	144.885	13.507	30.131	66.640	3.305	115	28.068	3.095	-	24	71.983	20.370	31.691	946	18.734	242
1 a 11 MESES	1.108.075	462.087	131.419	106.091	146.375	5.671	2.029	65.122	5.316	-	64	645.988	220.878	358.625	9.170	53.803	3.512
1 a 4 AÑOS	2.261.796	728.302	265.519	177.047	164.427	12.234	4.888	97.833	6.317	-	37	1.533.494	446.435	873.819	29.403	174.394	9.443
5 a 9 AÑOS	1.312.149	450.972	120.274	121.689	107.295	15.940	4.678	76.930	4.160	-	6	861.177	215.436	438.142	18.937	180.695	7.967
10 a 14 AÑOS	984.311	292.880	64.513	81.479	63.868	17.645	4.917	57.590	2.854	-	14	691.431	131.453	230.262	10.410	313.433	5.873
15 a 19 AÑOS	861.320	315.508	54.808	117.942	19.243	23.484	0	96.265	3.661	-	105	545.812	89.473	139.744	5.652	299.822	11.121
20 a 35 AÑOS	1.561.014	682.696	149.060	257.540	27.289	39.786	33.950	163.261	11.215	-	595	878.318	244.269	341.890	16.560	256.210	19.389
36 a 49 AÑOS	1.256.786	709.143	99.789	263.053	21.529	122.547	37.114	158.146	6.644	-	321	547.643	137.300	183.766	9.637	204.568	12.372
50 a 64 AÑOS	907.669	528.451	72.504	251.223	7.407	45.503	37.397	109.863	4.285	-	269	379.218	101.317	124.785	6.623	138.292	8.201
65 Y MÁS AÑOS	871.925	533.506	65.189	249.423	3.775	95.716	30.333	85.604	3.302	-	164	338.419	107.846	134.588	5.875	83.402	6.708
EDAD NO ESPECIFICADA	1.337.872	804.981	33.749	451.464	67.140	191.977	0	33.648	25.683	-	1.320	532.891	186.330	188.849	9.339	145.832	2.541
<b>EMERGENCIAS: (Número de Atenciones)</b>	<b>1.944.231</b>	<b>1.793.643</b>	<b>609.115</b>	<b>751.520</b>	<b>313.624</b>	<b>21.929</b>	<b>36.466</b>	<b>57.255</b>	<b>3.432</b>	<b>-</b>	<b>302</b>	<b>150.588</b>	<b>104.070</b>	<b>10.607</b>	<b>817</b>	<b>35.080</b>	<b>14</b>
..... NÚMERO DE INGRESOS	310.182	310.124	86.046	139.445	43.657	5.166	7.578	25.945	1.723	-	564	58	-	-	-	58	-

1/ SE EXCLUYEN LAS CONSULTAS REALIZADAS EN LOS ESTABLECIMIENTOS DEL SEGURO SOCIAL: PROPIOS, ANEXOS Y SEGURO SOCIAL CAMPESINO

2/ INCLUYE: CRUZ ROJA, PLANIFICACIÓN FAMILIAR, INSTITUTO NACIONAL DE LA NIÑEZ Y LA FAMILIA (INNFA), CLÍNICAS Y BRIGADAS MÓVILES ETC.

**Cuadro No. 43**  
**CONSULTAS DE MORBILIDAD, REALIZADAS POR MÉDICO EN LOS ESTABLECIMIENTOS DE SALUD QUE NO PERTENECEN AL MINISTERIO DE SALUD**  
**POR CLASE DE ESTABLECIMIENTO, SEGÚN GRUPOS DE EDAD.- 2007**

GRUPOS DE EDAD	TOTAL CONSULTAS 1/ - 2/	ESTABLECIMIENTOS CON INTERNACIÓN										ESTABLECIMIENTOS SIN INTERNACIÓN			
		TOTAL	HOSPITAL BÁSICO	HOSPITAL GENERAL	HOSPITAL ESPECIALIZADO		HOSPITAL DE ESPECIALIDADES	CLÍNICA GENERAL	CLÍNICA ESPECIALIZADA		OTRAS CLÍNICAS ESPECIALIZADAS	TOTAL	CENTRO DE SALUD	DISPEN- SARIO MÉDICO	OTROS 3/
					AGUDO	CRÓNICO			AGUDA	CRÓNICA					
TOTAL REPÚBLICA	5.532.187	3.393.017	47.250	1.339.078	397.439	496.480	-	1.029.585	79.964	-	3.221	2.139.170	228.937	1.829.179	81.054
PRIMERAS CONSULTAS:	3.116.595	1.672.250	27.524	655.483	115.246	161.112	-	653.160	57.439	-	2.286	1.444.345	128.151	1.270.025	46.169
MENOS DE 1 MES	48.802	34.041	210	6.649	9.973	31	-	15.144	2.014	-	20	14.761	2.820	11.736	205
1 a 11 MESES	118.766	81.128	807	22.728	15.571	388	-	37.894	3.688	-	52	37.638	4.910	30.743	1.985
1 a 4 AÑOS	263.329	129.603	1.905	44.328	12.600	1.690	-	64.306	4.743	-	31	133.726	16.979	111.228	5.519
5 a 9 AÑOS	247.471	98.936	1.967	35.035	7.668	1.951	-	49.558	2.753	-	4	148.535	10.415	134.918	3.202
10 a 14 AÑOS	323.658	68.075	1.395	20.280	1.410	3.023	-	40.104	1.853	-	10	255.583	13.729	239.276	2.578
15 a 19 AÑOS	335.223	110.693	1.585	34.885	375	7.352	-	64.330	2.062	-	104	224.530	5.477	213.556	5.497
20 a 35 AÑOS	402.164	192.905	4.016	59.620	324	8.734	-	112.397	7.220	-	594	209.259	21.367	176.577	11.315
36 a 49 AÑOS	376.781	221.469	4.976	66.150	61	40.000	-	106.037	3.925	-	320	155.312	17.772	130.087	7.453
50 a 64 AÑOS	249.941	153.878	4.141	57.362	52	11.347	-	78.575	2.133	-	268	96.063	14.376	78.077	3.610
65 Y MÁS AÑOS	197.354	134.261	2.832	50.606	72	21.470	-	57.450	1.668	-	163	63.093	16.989	43.616	2.488
EDAD NO ESPECIFICADA	553.106	447.261	3.690	257.840	67.140	65.126	-	27.365	25.380	-	720	105.845	3.317	100.211	2.317
CONSULTAS SUBSECUENTES:	1.967.862	1.313.591	15.286	474.857	168.156	316.396	-	319.170	19.093	-	633	654.271	95.326	524.074	34.871
MENOS DE 1 MES	57.659	50.113	208	4.077	31.744	75	-	12.924	1.081	-	4	7.546	889	6.629	28
1 a 11 MESES	132.033	110.080	312	16.775	63.720	405	-	27.228	1.628	-	12	21.953	3.191	17.434	1.328
1 a 4 AÑOS	170.662	109.555	824	26.732	44.018	2.874	-	33.527	1.574	-	6	61.107	7.030	51.142	2.935
5 a 9 AÑOS	123.855	79.119	798	19.950	22.763	6.827	-	27.372	1.407	-	2	44.736	2.870	39.451	2.415
10 a 14 AÑOS	116.715	44.733	658	12.890	4.499	8.195	-	17.486	1.001	-	4	71.982	4.777	65.196	2.009
15 a 19 AÑOS	154.492	68.582	739	26.414	64	7.830	-	31.935	1.599	-	1	85.910	2.232	78.269	5.409
20 a 35 AÑOS	199.649	115.737	1.222	44.596	861	14.198	-	50.864	3.995	-	1	83.912	9.289	67.109	7.514
36 a 49 AÑOS	265.292	183.960	2.040	59.696	367	67.028	-	52.109	2.719	-	1	81.332	10.991	65.782	4.559
50 a 64 AÑOS	196.587	123.047	1.293	68.114	64	20.135	-	31.288	2.152	-	1	73.540	16.425	52.731	4.384
65 Y MÁS AÑOS	255.712	187.559	3.040	92.651	56	62.023	-	28.154	1.634	-	1	68.153	27.063	37.024	4.066
EDAD NO ESPECIFICADA	295.206	241.106	4.152	102.962	0	126.806	-	6.283	303	-	600	54.100	10.569	43.307	224
EMERGENCIAS: (Número de Atenciones)	447.730	407.176	4.440	208.738	114.037	18.972	-	57.255	3.432	-	302	40.554	5.460	35.080	14
NÚMERO DE INGRESOS	83.222	83.164	2.397	42.706	6.559	3.270	-	25.945	1.723	-	564	58	-	58	-

1/ SE EXCLUYEN LAS CONSULTAS REALIZADAS EN LOS ESTABLECIMIENTOS DEL SEGURO SOCIAL: PROPIOS, ANEXOS Y SEGURO SOCIAL CAMPESINO

2/ SE EXCLUYEN LAS CONSULTAS REALIZADAS EN LOS ESTABLECIMIENTOS DEL MINISTERIO DE SALUD, POR CUANTO NO DISPONEN DE ESTE DESGLOSE

3/ INCLUYE: CRUZ ROJA, PLANIFICACIÓN FAMILIAR, INSTITUTO NACIONAL DE LA NIÑEZ Y LA FAMILIA (INNFA), CLÍNICAS Y BRIGADAS MÓVILES, ETC.

**Cuadro No. 44**  
**CONSULTAS DE MORBILIDAD, PRIMERAS Y SUBSECUENTES, REALIZADAS POR MÉDICO EN LOS ESTABLECIMIENTOS DEL MINISTERIO DE SALUD,**  
**POR CLASE DE ESTABLECIMIENTO, SEGÚN GRUPOS DE EDAD.- 2007**

GRUPOS DE EDAD	TOTAL CONSULTAS	ESTABLECIMIENTOS CON INTERNACIÓN						ESTABLECIMIENTOS SIN INTERNACIÓN					
		TOTAL	HOSPITAL BÁSICO	HOSPITAL GENERAL	HOSPITAL ESPECIALIZADO		HOSPITAL DE ESPECIALIDADES	TOTAL	CENTRO DE SALUD	SUB-CENTRO DE SALUD	PUESTO DE SALUD	DISPEN-SARIO MÉDICO	OTROS 1/
					AGUDO	CRÓNICO							
<b>TOTAL REPÚBLICA:</b>	<b>9.091.829</b>	<b>4.054.037</b>	<b>1.632.196</b>	<b>1.519.524</b>	<b>611.173</b>	<b>99.257</b>	<b>191.887</b>	<b>5.037.792</b>	<b>1.776.240</b>	<b>3.056.768</b>	<b>123.369</b>	<b>75.086</b>	<b>6.329</b>
<b>CONSULTAS DE MORBILIDAD:</b>	<b>7.595.328</b>	<b>2.667.570</b>	<b>1.027.521</b>	<b>976.742</b>	<b>411.586</b>	<b>96.300</b>	<b>155.421</b>	<b>4.927.758</b>	<b>1.677.630</b>	<b>3.046.161</b>	<b>122.552</b>	<b>75.086</b>	<b>6.329</b>
MENOS DE 1 MES	110.407	60.731	13.089	19.405	24.923	3.199	115	49.676	16.661	31.691	946	369	9
1 a 11 MESES	857.276	270.879	130.300	66.588	67.084	4.878	2.029	586.397	212.777	358.625	9.170	5.626	199
1 a 4 AÑOS	1.827.805	489.144	262.790	105.987	107.809	7.670	4.888	1.338.661	422.426	873.819	29.403	12.024	989
5 a 9 AÑOS	940.823	272.917	117.509	66.704	76.864	7.162	4.678	667.906	202.151	438.142	18.937	6.326	2.350
10 a 14 AÑOS	543.938	180.072	62.460	48.309	57.959	6.427	4.917	363.866	112.947	230.262	10.410	8.961	1.286
15 a 19 AÑOS	371.605	136.233	52.484	56.643	18.804	8.302	0	235.372	81.764	139.744	5.652	7.997	215
20 a 35 AÑOS	959.201	374.054	143.822	153.324	26.104	16.854	33.950	585.147	213.613	341.890	16.560	12.524	560
36 a 49 AÑOS	614.713	303.714	92.773	137.207	21.101	15.519	37.114	310.999	108.537	183.766	9.637	8.699	360
50 a 64 AÑOS	461.141	251.526	67.070	125.747	7.291	14.021	37.397	209.615	70.516	124.785	6.623	7.484	207
65 Y MÁS AÑOS	418.859	211.686	59.317	106.166	3.647	12.223	30.333	207.173	63.794	134.588	5.875	2.762	154
EDAD NO ESPECIFICADA	489.560	116.614	25.907	90.662	-	45	-	372.946	172.444	188.849	9.339	2.314	-
<b>EMERGENCIAS: (Número de Atenciones)</b>	<b>1.496.501</b>	<b>1.386.467</b>	<b>604.675</b>	<b>542.782</b>	<b>199.587</b>	<b>2.957</b>	<b>36.466</b>	<b>110.034</b>	<b>98.610</b>	<b>10.607</b>	<b>817</b>	<b>-</b>	<b>-</b>
..... NÚMERO DE INGRESOS	226.960	226.960	83.649	96.739	37.098	1.896	7.578	-	-	-	-	-	-

1/ INCLUYE: CLÍNICAS Y BRIGADAS MÓVILES, ETC.

**Cuadro No. 45**  
**CONSULTAS DE MORBILIDAD, PRIMERAS, SUBSECUENTES Y DE EMERGENCIA, REALIZADAS POR MÉDICO EN LOS ESTABLECIMIENTOS DE SALUD,**  
**POR GRUPOS DE EDAD, SEGÚN REGIONES Y PROVINCIAS.- 2007**

REGIONES Y PROVINCIAS	TOTAL CONSULTAS 1/	GRUPOS DE EDAD												EMERGENCIA (Número de Atenciones)	NÚMERO DE INGRESOS
		TOTAL	MENOS DE 1 MES	1 a 11 MESES	1 a 4 AÑOS	5 a 9 AÑOS	10 a 14 AÑOS	15 a 19 AÑOS	20 a 35 AÑOS	36 a 49 AÑOS	50 a 64 AÑOS	65 AÑOS Y MÁS	EDAD NO ESPECIFICADA		
<b>TOTAL REPÚBLICA:</b>	<b>14.624.016</b>	<b>12.679.785</b>	<b>216.868</b>	<b>1.108.075</b>	<b>2.261.796</b>	<b>1.312.149</b>	<b>984.311</b>	<b>861.320</b>	<b>1.561.014</b>	<b>1.256.786</b>	<b>907.669</b>	<b>871.925</b>	<b>1.337.872</b>	<b>1.944.231</b>	<b>310.182</b>
<b>REGIÓN SIERRA:</b>	<b>6.234.576</b>	<b>5.653.282</b>	<b>84.180</b>	<b>437.278</b>	<b>889.072</b>	<b>561.580</b>	<b>472.249</b>	<b>443.996</b>	<b>809.858</b>	<b>670.077</b>	<b>486.827</b>	<b>507.301</b>	<b>290.864</b>	<b>581.294</b>	<b>138.703</b>
AZUAY	824.722	790.107	8.935	54.178	122.778	83.864	67.691	63.995	114.181	75.662	68.202	66.847	63.774	34.615	4.357
BOLÍVAR	148.213	138.614	1.032	12.272	30.872	17.196	9.923	8.536	21.494	14.835	10.372	9.237	2.845	9.599	1.147
CAÑAR	263.316	222.405	2.174	18.466	46.429	28.065	18.104	16.014	35.540	22.884	17.042	17.687	-	40.911	6.167
CARCHI	127.452	109.985	1.060	11.686	27.440	11.111	9.237	7.742	14.185	9.753	7.475	9.939	357	17.467	5.201
COTOPAXI	267.950	229.848	2.567	23.244	47.108	20.960	14.517	15.204	22.883	15.489	10.589	12.951	44.336	38.102	7.140
CHIMBORAZO	324.291	273.322	2.279	24.797	52.075	32.177	22.377	17.974	38.583	37.210	22.691	18.212	4.947	50.969	9.656
IMBABURA	295.982	238.482	1.816	22.474	45.383	22.850	20.569	18.240	43.322	27.193	20.011	16.624	-	57.500	11.250
LOJA	477.042	437.848	2.392	29.584	73.121	42.704	29.487	28.595	59.412	56.641	29.586	30.247	56.079	39.194	11.357
PICHINCHA	3.105.778	2.837.033	57.328	208.023	380.632	262.826	246.490	233.268	397.262	369.709	271.270	299.836	110.389	268.745	79.951
TUNGURAHUA	399.830	375.638	4.597	32.554	63.234	39.827	33.854	34.428	62.996	40.701	29.589	25.721	8.137	24.192	2.477
<b>REGIÓN COSTA:</b>	<b>7.575.311</b>	<b>6.298.269</b>	<b>125.381</b>	<b>599.266</b>	<b>1.196.758</b>	<b>658.723</b>	<b>453.895</b>	<b>346.941</b>	<b>635.465</b>	<b>524.844</b>	<b>380.454</b>	<b>331.799</b>	<b>1.044.743</b>	<b>1.277.042</b>	<b>152.811</b>
EL ORO	530.734	451.360	3.724	36.442	89.041	40.279	21.562	22.410	57.071	34.663	27.674	24.940	93.554	79.374	13.468
ESMERALDAS	394.004	314.739	8.485	42.202	79.878	34.073	22.525	21.025	44.420	24.600	16.812	20.594	125	79.265	10.969
GUAYAS	4.668.607	3.908.701	91.888	361.923	667.311	400.281	309.367	221.843	345.529	323.634	251.034	200.733	735.158	759.906	80.751
LOS RÍOS	627.309	553.436	9.898	67.577	139.255	56.927	32.948	30.432	68.313	44.914	31.348	23.591	48.233	73.873	8.905
MANABÍ	1.354.657	1.070.033	11.386	91.122	221.273	127.163	67.493	51.231	120.132	97.033	53.586	61.941	167.673	284.624	38.718
<b>REGIÓN AMAZÓNICA:</b>	<b>770.482</b>	<b>687.029</b>	<b>6.166</b>	<b>67.782</b>	<b>169.087</b>	<b>87.134</b>	<b>54.537</b>	<b>66.733</b>	<b>107.893</b>	<b>57.403</b>	<b>37.504</b>	<b>30.542</b>	<b>2.248</b>	<b>83.453</b>	<b>18.316</b>
MORONA SANTIAGO	136.383	108.034	972	13.161	32.912	15.061	8.309	6.460	15.244	7.986	4.633	3.208	88	28.349	5.730
NAPO	116.196	111.550	856	11.176	26.657	12.360	7.908	6.255	17.169	10.941	7.611	10.617	0	4.646	2.267
PASTAZA	159.850	147.160	961	12.365	33.326	17.869	12.328	29.643	19.105	9.948	6.805	4.803	7	12.690	1.969
ZAMORA CHINCHIPE	102.006	88.204	600	9.349	24.199	11.133	6.020	5.066	14.440	7.319	4.581	3.569	1.928	13.802	3.625
SUCUMBÍOS	168.251	155.432	1.765	13.793	33.015	19.741	13.873	13.164	30.269	14.174	9.842	5.579	217	12.819	4.387
ORELLANA	87.796	76.649	1.012	7.938	18.978	10.970	6.099	6.145	11.666	7.035	4.032	2.766	8	11.147	338
<b>REGIÓN INSULAR:</b>	<b>14.106</b>	<b>11.961</b>	<b>51</b>	<b>815</b>	<b>2.160</b>	<b>1.463</b>	<b>951</b>	<b>690</b>	<b>3.222</b>	<b>1.373</b>	<b>693</b>	<b>542</b>	<b>1</b>	<b>2.145</b>	<b>210</b>
GALÁPAGOS	14.106	11.961	51	815	2.160	1.463	951	690	3.222	1.373	693	542	1	2.145	210
<b>ZONAS NO DELIMITADAS:</b>	<b>29.541</b>	<b>29.244</b>	<b>1.090</b>	<b>2.934</b>	<b>4.719</b>	<b>3.249</b>	<b>2.679</b>	<b>2.960</b>	<b>4.576</b>	<b>3.089</b>	<b>2.191</b>	<b>1.741</b>	<b>16</b>	<b>297</b>	<b>142</b>

1/ SE EXCLUYEN LAS CONSULTAS REALIZADAS EN LOS ESTABLECIMIENTOS DEL SEGURO SOCIAL: PROPIOS, ANEXOS Y SEGURO SOCIAL CAMPESINO

**Cuadro No. 46**  
**CONSULTAS DE MORBILIDAD, REALIZADAS POR MÉDICO, OBSTETRIZ, PSICÓLOGO Y ACTIVIDADES DE ENFERMERÍA,**  
**EN LOS ESTABLECIMIENTOS DE SALUD, SEGÚN REGIONES, PROVINCIAS Y ÁREA.- 2007**

REGIONES, PROVINCIAS Y ÁREA	TOTAL CONSULTAS 1/	MÉDICO			OBSTETRIZ		PSICÓLOGO		ACTIVIDADES DE ENFERMERÍA	
		PRIMERAS	SUBSECUENTES	EMERGENCIA (Número de Atenciones)	PRIMERAS	SUBSECUENTES	PRIMERAS	SUBSECUENTES	PRIMERAS	SUBSECUENTES
<b>TOTAL REPÚBLICA</b>	<b>16.132.295</b>	<b>10.711.923</b>	<b>1.967.862</b>	<b>1.944.231</b>	<b>768.245</b>	<b>65.364</b>	<b>110.480</b>	<b>49.411</b>	<b>459.439</b>	<b>55.340</b>
<b>ÁREA URBANA</b>	<b>14.143.699</b>	<b>9.162.756</b>	<b>1.887.661</b>	<b>1.897.926</b>	<b>655.638</b>	<b>62.301</b>	<b>106.228</b>	<b>44.965</b>	<b>286.201</b>	<b>40.023</b>
<b>ÁREA RURAL</b>	<b>1.988.596</b>	<b>1.549.167</b>	<b>80.201</b>	<b>46.305</b>	<b>112.607</b>	<b>3.063</b>	<b>4.252</b>	<b>4.446</b>	<b>173.238</b>	<b>15.317</b>
<b>REGIÓN SIERRA:</b>	<b>6.863.875</b>	<b>4.741.534</b>	<b>911.748</b>	<b>581.294</b>	<b>287.156</b>	<b>18.197</b>	<b>67.646</b>	<b>24.262</b>	<b>195.405</b>	<b>36.633</b>
<b>ÁREA URBANA</b>	<b>5.823.701</b>	<b>3.918.022</b>	<b>876.149</b>	<b>560.043</b>	<b>229.640</b>	<b>17.628</b>	<b>63.661</b>	<b>20.436</b>	<b>114.098</b>	<b>24.024</b>
<b>ÁREA RURAL</b>	<b>1.040.174</b>	<b>823.512</b>	<b>35.599</b>	<b>21.251</b>	<b>57.516</b>	<b>569</b>	<b>3.985</b>	<b>3.826</b>	<b>81.307</b>	<b>12.609</b>
<b>AZUAY</b>	<b>857.722</b>	<b>666.126</b>	<b>123.981</b>	<b>34.615</b>	<b>5.346</b>	-	<b>11.410</b>	<b>9.940</b>	<b>5.227</b>	<b>1.077</b>
ÁREA URBANA	721.310	533.035	122.834	33.915	5.064	-	11.410	9.940	4.035	1.077
ÁREA RURAL	136.412	133.091	1.147	700	282	-	-	-	1.192	-
<b>BOLÍVAR</b>	<b>174.969</b>	<b>128.314</b>	<b>10.300</b>	<b>9.599</b>	<b>7.293</b>	<b>105</b>	<b>1.392</b>	<b>549</b>	<b>11.637</b>	<b>5.780</b>
ÁREA URBANA	139.114	97.385	10.300	9.413	5.717	105	1.392	549	8.473	5.780
ÁREA RURAL	35.855	30.929	-	186	1.576	-	-	-	3.164	-
<b>CAÑAR</b>	<b>270.103</b>	<b>221.468</b>	<b>937</b>	<b>40.911</b>	<b>3.022</b>	-	<b>1.414</b>	<b>68</b>	<b>1.947</b>	<b>336</b>
ÁREA URBANA	215.984	168.610	937	40.911	2.717	-	1.414	68	991	336
ÁREA RURAL	54.119	52.858	-	-	305	-	-	-	956	-
<b>CARCHI</b>	<b>159.619</b>	<b>105.756</b>	<b>4.229</b>	<b>17.467</b>	<b>13.302</b>	<b>108</b>	<b>2.600</b>	-	<b>16.157</b>	-
ÁREA URBANA	107.600	67.198	4.229	17.467	10.275	108	2.586	-	5.737	-
ÁREA RURAL	52.019	38.558	-	-	3.027	-	14	-	10.420	-
<b>COTOPAXI</b>	<b>346.560</b>	<b>204.986</b>	<b>24.862</b>	<b>38.102</b>	<b>38.597</b>	<b>2.621</b>	<b>1.712</b>	<b>287</b>	<b>34.487</b>	<b>906</b>
ÁREA URBANA	258.389	154.367	20.459	36.454	29.089	2.383	1.712	287	12.732	906
ÁREA RURAL	88.171	50.619	4.403	1.648	9.508	238	-	-	21.755	-
<b>CHIMBORAZO</b>	<b>351.915</b>	<b>255.602</b>	<b>17.720</b>	<b>50.969</b>	<b>15.001</b>	<b>1.735</b>	<b>2.269</b>	<b>507</b>	<b>7.414</b>	<b>698</b>
ÁREA URBANA	300.172	209.497	17.720	50.969	11.722	1.735	2.269	507	5.055	698
ÁREA RURAL	51.743	46.105	-	-	3.279	-	-	-	2.359	-
<b>IMBABURA</b>	<b>322.894</b>	<b>229.513</b>	<b>8.969</b>	<b>57.500</b>	<b>7.284</b>	-	<b>2.689</b>	<b>447</b>	<b>16.492</b>	-
ÁREA URBANA	246.283	168.374	8.766	57.347	5.882	-	2.493	447	2.974	-
ÁREA RURAL	76.611	61.139	203	153	1.402	-	196	-	13.518	-
<b>LOJA</b>	<b>518.003</b>	<b>388.182</b>	<b>49.666</b>	<b>39.194</b>	<b>7.550</b>	-	<b>6.245</b>	<b>150</b>	<b>25.565</b>	<b>1.451</b>
ÁREA URBANA	427.687	313.060	49.666	34.104	7.550	-	6.245	150	15.461	1.451
ÁREA RURAL	90.316	75.122	-	5.090	-	-	-	-	10.104	-



**Cuadro No. 46**  
**CONSULTAS DE MORBILIDAD, REALIZADAS POR MÉDICO, OBSTETRIZ, PSICÓLOGO Y ACTIVIDADES DE ENFERMERÍA,**  
**EN LOS ESTABLECIMIENTOS DE SALUD, SEGÚN REGIONES, PROVINCIAS Y ÁREA.- 2007**

REGIONES, PROVINCIAS Y ÁREA	TOTAL CONSULTAS 1/	MÉDICO			OBSTETRIZ		PSICÓLOGO		ACTIVIDADES DE ENFERMERÍA	
		PRIMERAS	SUBSECUENTES	EMERGENCIA (Número de Atenciones)	PRIMERAS	SUBSECUENTES	PRIMERAS	SUBSECUENTES	PRIMERAS	SUBSECUENTES
<b>PICHINCHA</b>	<b>3.415.885</b>	<b>2.206.411</b>	<b>630.622</b>	<b>268.745</b>	<b>167.176</b>	<b>13.366</b>	<b>35.670</b>	<b>11.183</b>	<b>57.215</b>	<b>25.497</b>
ÁREA URBANA	3.047.536	1.937.778	600.958	255.436	137.557	13.047	32.455	7.357	50.060	12.888
ÁREA RURAL	368.349	268.633	29.664	13.309	29.619	319	3.215	3.826	7.155	12.609
<b>TUNGURAHUA</b>	<b>446.205</b>	<b>335.176</b>	<b>40.462</b>	<b>24.192</b>	<b>22.585</b>	<b>262</b>	<b>2.245</b>	<b>1.131</b>	<b>19.264</b>	<b>888</b>
ÁREA URBANA	359.626	268.718	40.280	24.027	14.067	250	1.685	1.131	8.580	888
ÁREA RURAL	86.579	66.458	182	165	8.518	12	560	-	10.684	-
<b>REGIÓN COSTA:</b>	<b>8.325.064</b>	<b>5.292.722</b>	<b>1.005.547</b>	<b>1.277.042</b>	<b>446.491</b>	<b>45.667</b>	<b>31.524</b>	<b>24.885</b>	<b>183.058</b>	<b>18.128</b>
ÁREA URBANA	7.715.138	4.801.305	987.371	1.260.929	400.021	43.972	31.257	24.265	150.598	15.420
ÁREA RURAL	609.926	491.417	18.176	16.113	46.470	1.695	267	620	32.460	2.708
<b>EL ORO</b>	<b>569.379</b>	<b>435.837</b>	<b>15.523</b>	<b>79.374</b>	<b>31.157</b>	<b>1.121</b>	<b>2.516</b>	<b>65</b>	<b>3.640</b>	<b>146</b>
ÁREA URBANA	523.212	394.364	14.229	79.021	29.608	1.121	2.516	65	2.142	146
ÁREA RURAL	46.167	41.473	1.294	353	1.549	-	-	-	1.498	-
<b>ESMERALDAS</b>	<b>451.099</b>	<b>297.803</b>	<b>16.936</b>	<b>79.265</b>	<b>35.648</b>	<b>81</b>	<b>2.531</b>	<b>698</b>	<b>14.588</b>	<b>3.549</b>
ÁREA URBANA	312.058	188.748	13.130	79.265	25.335	81	2.311	78	2.251	859
ÁREA RURAL	139.041	109.055	3.806	-	10.313	-	220	620	12.337	2.690
<b>GUAYAS</b>	<b>5.133.011</b>	<b>3.043.055</b>	<b>865.646</b>	<b>759.906</b>	<b>292.170</b>	<b>37.257</b>	<b>20.912</b>	<b>22.879</b>	<b>83.908</b>	<b>7.278</b>
ÁREA URBANA	4.957.493	2.920.976	852.748	749.448	264.582	35.562	20.865	22.879	83.155	7.278
ÁREA RURAL	175.518	122.079	12.898	10.458	27.588	1.695	47	-	753	-
<b>LOS RÍOS</b>	<b>691.843</b>	<b>503.415</b>	<b>50.021</b>	<b>73.873</b>	<b>44.265</b>	<b>6.768</b>	<b>3.074</b>	<b>125</b>	<b>8.986</b>	<b>1.316</b>
ÁREA URBANA	592.860	417.030	49.843	71.187	38.161	6.768	3.074	125	5.374	1.298
ÁREA RURAL	98.983	86.385	178	2.686	6.104	-	-	-	3.612	18
<b>MANABÍ</b>	<b>1.479.732</b>	<b>1.012.612</b>	<b>57.421</b>	<b>284.624</b>	<b>43.251</b>	<b>440</b>	<b>2.491</b>	<b>1.118</b>	<b>71.936</b>	<b>5.839</b>
ÁREA URBANA	1.329.515	880.187	57.421	282.008	42.335	440	2.491	1.118	57.676	5.839
ÁREA RURAL	150.217	132.425	-	2.616	916	-	-	-	14.260	-
<b>REGIÓN AMAZÓNICA:</b>	<b>895.975</b>	<b>646.431</b>	<b>40.598</b>	<b>83.453</b>	<b>31.663</b>	<b>701</b>	<b>11.310</b>	<b>264</b>	<b>80.976</b>	<b>579</b>
ÁREA URBANA	593.535	434.249	24.141	74.809	25.977	701	11.310	264	21.505	579
ÁREA RURAL	302.440	212.182	16.457	8.644	5.686	-	-	-	59.471	-
<b>MORONA SANTIAGO</b>	<b>170.035</b>	<b>107.825</b>	<b>209</b>	<b>28.349</b>	<b>3.225</b>	-	-	-	<b>30.427</b>	-
ÁREA URBANA	107.595	71.411	182	27.648	2.886	-	-	-	5.468	-
ÁREA RURAL	62.440	36.414	27	701	339	-	-	-	24.959	-

**Cuadro No. 46**  
**CONSULTAS DE MORBILIDAD, REALIZADAS POR MÉDICO, OBSTETRIZ, PSICÓLOGO Y ACTIVIDADES DE ENFERMERÍA,**  
**EN LOS ESTABLECIMIENTOS DE SALUD, SEGÚN REGIONES, PROVINCIAS Y ÁREA.- 2007**

REGIONES, PROVINCIAS Y ÁREA	TOTAL CONSULTAS 1/	MÉDICO			OBSTETRIZ		PSICÓLOGO		ACTIVIDADES DE ENFERMERÍA	
		PRIMERAS	SUBSECUENTES	EMERGENCIA (Número de Atenciones)	PRIMERAS	SUBSECUENTES	PRIMERAS	SUBSECUENTES	PRIMERAS	SUBSECUENTES
<b>NAPO</b>	<b>133.738</b>	<b>105.977</b>	<b>5.573</b>	<b>4.646</b>	<b>4.214</b>	-	<b>4.019</b>	-	<b>9.309</b>	-
ÁREA URBANA	91.981	74.193	5.573	4.646	2.201	-	4.019	-	1.349	-
ÁREA RURAL	41.757	31.784	-	-	2.013	-	-	-	7.960	-
<b>PASTAZA</b>	<b>190.908</b>	<b>125.138</b>	<b>22.022</b>	<b>12.690</b>	<b>8.764</b>	<b>458</b>	<b>1.395</b>	<b>143</b>	<b>20.243</b>	<b>55</b>
ÁREA URBANA	106.395	75.320	8.127	7.186	5.634	458	1.395	143	8.077	55
ÁREA RURAL	84.513	49.818	13.895	5.504	3.130	-	-	-	12.166	-
<b>ZAMORA CHINCHIPE</b>	<b>109.954</b>	<b>87.580</b>	<b>624</b>	<b>13.802</b>	<b>2.667</b>	-	<b>465</b>	-	<b>4.720</b>	<b>96</b>
ÁREA URBANA	74.530	58.128	624	11.363	2.463	-	465	-	1.391	96
ÁREA RURAL	35.424	29.452	-	2.439	204	-	-	-	3.329	-
<b>SUCUMBÍOS</b>	<b>187.674</b>	<b>147.357</b>	<b>8.075</b>	<b>12.819</b>	<b>8.396</b>	-	<b>3.691</b>	-	<b>7.336</b>	-
ÁREA URBANA	131.624	98.859	5.540	12.819	8.396	-	3.691	-	2.319	-
ÁREA RURAL	56.050	48.498	2.535	-	-	-	-	-	5.017	-
<b>ORELLANA</b>	<b>103.666</b>	<b>72.554</b>	<b>4.095</b>	<b>11.147</b>	<b>4.397</b>	<b>243</b>	<b>1.740</b>	<b>121</b>	<b>8.941</b>	<b>428</b>
ÁREA URBANA	81.410	56.338	4.095	11.147	4.397	243	1.740	121	2.901	428
ÁREA RURAL	22.256	16.216	-	-	-	-	-	-	6.040	-
<b>REGIÓN INSULAR:</b>	<b>14.106</b>	<b>11.961</b>	-	<b>2.145</b>	-	-	-	-	-	-
ÁREA URBANA	11.325	9.180	-	2.145	-	-	-	-	-	-
ÁREA RURAL	2.781	2.781	-	-	-	-	-	-	-	-
<b>GALÁPAGOS</b>	<b>14.106</b>	<b>11.961</b>	-	<b>2.145</b>	-	-	-	-	-	-
ÁREA URBANA	11.325	9.180	-	2.145	-	-	-	-	-	-
ÁREA RURAL	2.781	2.781	-	-	-	-	-	-	-	-
<b>ZONAS NO DELIMITADAS:</b>	<b>33.275</b>	<b>19.275</b>	<b>9.969</b>	<b>297</b>	<b>2.935</b>	<b>799</b>	-	-	-	-
ÁREA RURAL	33.275	19.275	9.969	297	2.935	799	-	-	-	-

1/ SE EXCLUYEN LAS CONSULTAS REALIZADAS EN LOS ESTABLECIMIENTOS DEL SEGURO SOCIAL: PROPIOS, ANEXOS Y SEGURO SOCIAL Y CAMPESINO

LAS CONSULTAS DEL MINISTERIO DE SALUD, SE REGISTRAN EN PRIMERAS CONSULTAS, POR CUANTO NO DISPONEN DE DESGLOSE DE PRIMERAS CONSULTAS Y SUBSECUENTES.

Cuadro No. 47

**CONSULTAS DE MORBILIDAD, REALIZADAS POR MÉDICO, OBSTETRIZ, PSICÓLOGO Y ACTIVIDADES DE ENFERMERÍA, EN LOS ESTABLECIMIENTOS DE SALUD QUE NO PERTENECEN AL MINISTERIO DE SALUD, SEGÚN REGIONES, PROVINCIAS Y ÁREA.- 2007**

REGIONES, PROVINCIAS Y ÁREA	TOTAL CONSULTAS 1/ - 2/	MÉDICO			OBSTETRIZ		PSICÓLOGO		ACTIVIDADES DE ENFERMERÍA	
		PRIMERAS	SUBSECUENTES	EMERGENCIA (Número de Atenciones)	PRIMERAS	SUBSECUENTES	PRIMERAS	SUBSECUENTES	PRIMERAS	SUBSECUENTES
<b>TOTAL REPÚBLICA</b>	<b>5.959.019</b>	<b>3.116.595</b>	<b>1.967.862</b>	<b>447.730</b>	<b>75.692</b>	<b>65.364</b>	<b>33.428</b>	<b>49.411</b>	<b>147.597</b>	<b>55.340</b>
<b>ÁREA URBANA</b>	<b>5.708.840</b>	<b>3.001.015</b>	<b>1.887.661</b>	<b>437.246</b>	<b>70.170</b>	<b>62.301</b>	<b>32.024</b>	<b>44.965</b>	<b>133.435</b>	<b>40.023</b>
<b>ÁREA RURAL</b>	<b>250.179</b>	<b>115.580</b>	<b>80.201</b>	<b>10.484</b>	<b>5.522</b>	<b>3.063</b>	<b>1.404</b>	<b>4.446</b>	<b>14.162</b>	<b>15.317</b>
<b>REGIÓN SIERRA:</b>	<b>2.597.549</b>	<b>1.335.043</b>	<b>911.748</b>	<b>144.377</b>	<b>22.620</b>	<b>18.197</b>	<b>19.453</b>	<b>24.262</b>	<b>85.216</b>	<b>36.633</b>
<b>ÁREA URBANA</b>	<b>2.476.281</b>	<b>1.284.443</b>	<b>876.149</b>	<b>140.841</b>	<b>20.030</b>	<b>17.628</b>	<b>18.269</b>	<b>20.436</b>	<b>74.461</b>	<b>24.024</b>
<b>ÁREA RURAL</b>	<b>121.268</b>	<b>50.600</b>	<b>35.599</b>	<b>3.536</b>	<b>2.590</b>	<b>569</b>	<b>1.184</b>	<b>3.826</b>	<b>10.755</b>	<b>12.609</b>
<b>AZUAY</b>	<b>325.559</b>	<b>167.425</b>	<b>123.981</b>	<b>14.983</b>	<b>119</b>	<b>-</b>	<b>4.884</b>	<b>9.940</b>	<b>3.150</b>	<b>1.077</b>
ÁREA URBANA	318.554	162.267	122.834	14.283	119	-	4.884	9.940	3.150	1.077
ÁREA RURAL	7.005	5.158	1.147	700	-	-	-	-	-	-
<b>BOLÍVAR</b>	<b>37.296</b>	<b>12.679</b>	<b>10.300</b>	<b>151</b>	<b>315</b>	<b>105</b>	<b>1.161</b>	<b>549</b>	<b>6.256</b>	<b>5.780</b>
ÁREA URBANA	37.296	12.679	10.300	151	315	105	1.161	549	6.256	5.780
<b>CAÑAR</b>	<b>8.618</b>	<b>6.136</b>	<b>937</b>	<b>55</b>	<b>-</b>	<b>-</b>	<b>614</b>	<b>68</b>	<b>472</b>	<b>336</b>
ÁREA URBANA	8.618	6.136	937	55	-	-	614	68	472	336
<b>CARCHI</b>	<b>17.599</b>	<b>10.542</b>	<b>4.229</b>	<b>650</b>	<b>52</b>	<b>108</b>	<b>-</b>	<b>-</b>	<b>2.018</b>	<b>-</b>
ÁREA URBANA	17.599	10.542	4.229	650	52	108	-	-	2.018	-
<b>COTOPAXI</b>	<b>85.812</b>	<b>40.482</b>	<b>24.862</b>	<b>3.363</b>	<b>3.045</b>	<b>2.621</b>	<b>571</b>	<b>287</b>	<b>9.675</b>	<b>906</b>
ÁREA URBANA	63.797	32.759	20.459	1.949	1.205	2.383	571	287	3.278	906
ÁREA RURAL	22.015	7.723	4.403	1.414	1.840	238	-	-	6.397	-
<b>CHIMBORAZO</b>	<b>73.755</b>	<b>36.833</b>	<b>17.720</b>	<b>11.649</b>	<b>1.598</b>	<b>1.735</b>	<b>953</b>	<b>507</b>	<b>2.062</b>	<b>698</b>
ÁREA URBANA	73.755	36.833	17.720	11.649	1.598	1.735	953	507	2.062	698
<b>IMBABURA</b>	<b>35.972</b>	<b>25.800</b>	<b>8.969</b>	<b>56</b>	<b>-</b>	<b>-</b>	<b>330</b>	<b>447</b>	<b>370</b>	<b>-</b>
ÁREA URBANA	34.824	24.855	8.766	56	-	-	330	447	370	-
ÁREA RURAL	1.148	945	203	-	-	-	-	-	-	-
<b>LOJA</b>	<b>123.029</b>	<b>60.147</b>	<b>49.666</b>	<b>4.196</b>	<b>-</b>	<b>-</b>	<b>2.211</b>	<b>150</b>	<b>5.208</b>	<b>1.451</b>
ÁREA URBANA	123.029	60.147	49.666	4.196	-	-	2.211	150	5.208	1.451
<b>PICHINCHA</b>	<b>1.744.422</b>	<b>892.270</b>	<b>630.622</b>	<b>97.546</b>	<b>16.838</b>	<b>13.366</b>	<b>6.869</b>	<b>11.183</b>	<b>50.231</b>	<b>25.497</b>
ÁREA URBANA	1.655.918	857.314	600.958	96.124	16.112	13.047	6.245	7.357	45.873	12.888
ÁREA RURAL	88.504	34.956	29.664	1.422	726	319	624	3.826	4.358	12.609
<b>TUNGURAHUA</b>	<b>145.487</b>	<b>82.729</b>	<b>40.462</b>	<b>11.728</b>	<b>653</b>	<b>262</b>	<b>1.860</b>	<b>1.131</b>	<b>5.774</b>	<b>888</b>
ÁREA URBANA	142.891	80.911	40.280	11.728	629	250	1.300	1.131	5.774	888
ÁREA RURAL	2.596	1.818	182	-	24	12	560	-	-	-

Cuadro No. 47

**CONSULTAS DE MORBILIDAD, REALIZADAS POR MÉDICO, OBSTETRIZ, PSICÓLOGO Y ACTIVIDADES DE ENFERMERÍA, EN LOS ESTABLECIMIENTOS DE SALUD QUE NO PERTENECEN AL MINISTERIO DE SALUD, SEGÚN REGIONES, PROVINCIAS Y ÁREA.- 2007**

REGIONES, PROVINCIAS Y ÁREA	TOTAL CONSULTAS 1/ - 2/	MÉDICO			OBSTETRIZ		PSICÓLOGO		ACTIVIDADES DE ENFERMERÍA	
		PRIMERAS	SUBSECUENTES	EMERGENCIA (Número de Atenciones)	PRIMERAS	SUBSECUENTES	PRIMERAS	SUBSECUENTES	PRIMERAS	SUBSECUENTES
<b>REGIÓN COSTA:</b>	<b>3.159.011</b>	<b>1.667.255</b>	<b>1.005.547</b>	<b>276.981</b>	<b>48.550</b>	<b>45.667</b>	<b>12.155</b>	<b>24.885</b>	<b>59.843</b>	<b>18.128</b>
ÁREA URBANA	3.103.215	1.640.904	987.371	275.864	47.048	43.972	11.935	24.265	56.436	15.420
ÁREA RURAL	55.796	26.351	18.176	1.117	1.502	1.695	220	620	3.407	2.708
<b>EL ORO</b>	<b>130.078</b>	<b>93.328</b>	<b>15.523</b>	<b>12.696</b>	<b>5.180</b>	<b>1.121</b>	<b>165</b>	<b>65</b>	<b>1.854</b>	<b>146</b>
ÁREA URBANA	124.002	88.761	14.229	12.481	5.180	1.121	165	65	1.854	146
ÁREA RURAL	6.076	4.567	1.294	215	-	-	-	-	-	-
<b>ESMERALDAS</b>	<b>49.071</b>	<b>23.121</b>	<b>16.936</b>	<b>1.866</b>	<b>833</b>	<b>81</b>	<b>416</b>	<b>698</b>	<b>1.571</b>	<b>3.549</b>
ÁREA URBANA	36.470	18.339	13.130	1.866	833	81	196	78	1.088	859
ÁREA RURAL	12.601	4.782	3.806	-	-	-	220	620	483	2.690
<b>GUAYAS</b>	<b>2.594.870</b>	<b>1.337.201</b>	<b>865.646</b>	<b>250.159</b>	<b>28.615</b>	<b>37.257</b>	<b>9.520</b>	<b>22.879</b>	<b>36.315</b>	<b>7.278</b>
ÁREA URBANA	2.566.958	1.325.946	852.748	249.297	27.413	35.562	9.520	22.879	36.315	7.278
ÁREA RURAL	27.912	11.255	12.898	862	1.202	1.695	-	-	-	-
<b>LOS RÍOS</b>	<b>184.292</b>	<b>103.893</b>	<b>50.021</b>	<b>4.310</b>	<b>12.222</b>	<b>6.768</b>	<b>212</b>	<b>125</b>	<b>5.425</b>	<b>1.316</b>
ÁREA URBANA	175.085	98.146	49.843	4.270	11.922	6.768	212	125	2.501	1.298
ÁREA RURAL	9.207	5.747	178	40	300	-	-	-	2.924	18
<b>MANABÍ</b>	<b>200.700</b>	<b>109.712</b>	<b>57.421</b>	<b>7.950</b>	<b>1.700</b>	<b>440</b>	<b>1.842</b>	<b>1.118</b>	<b>14.678</b>	<b>5.839</b>
ÁREA URBANA	200.700	109.712	57.421	7.950	1.700	440	1.842	1.118	14.678	5.839
<b>REGIÓN AMAZÓNICA:</b>	<b>176.691</b>	<b>101.024</b>	<b>40.598</b>	<b>26.075</b>	<b>3.092</b>	<b>701</b>	<b>1.820</b>	<b>264</b>	<b>2.538</b>	<b>579</b>
ÁREA URBANA	129.344	75.668	24.141	20.541	3.092	701	1.820	264	2.538	579
ÁREA RURAL	47.347	25.356	16.457	5.534	-	-	-	-	-	-
<b>MORONA SANTIAGO</b>	<b>2.641</b>	<b>2.349</b>	<b>209</b>	<b>83</b>	-	-	-	-	-	-
ÁREA URBANA	2.447	2.212	182	53	-	-	-	-	-	-
ÁREA RURAL	194	137	27	30	-	-	-	-	-	-
<b>NAPO</b>	<b>24.553</b>	<b>15.653</b>	<b>5.573</b>	<b>2.791</b>	-	-	-	-	<b>536</b>	-
ÁREA URBANA	24.553	15.653	5.573	2.791	-	-	-	-	536	-
<b>PASTAZA</b>	<b>72.047</b>	<b>34.825</b>	<b>22.022</b>	<b>12.690</b>	<b>863</b>	<b>458</b>	<b>164</b>	<b>143</b>	<b>827</b>	<b>55</b>
ÁREA URBANA	35.645	17.822	8.127	7.186	863	458	164	143	827	55
ÁREA RURAL	36.402	17.003	13.895	5.504	-	-	-	-	-	-
<b>ZAMORA CHINCHIPE</b>	<b>2.107</b>	<b>1.249</b>	<b>624</b>	-	-	-	-	-	<b>138</b>	<b>96</b>
ÁREA URBANA	2.107	1.249	624	-	-	-	-	-	138	96

Cuadro No. 47

**CONSULTAS DE MORBILIDAD, REALIZADAS POR MÉDICO, OBSTETRIZ, PSICÓLOGO Y ACTIVIDADES DE ENFERMERÍA, EN LOS ESTABLECIMIENTOS DE SALUD QUE NO PERTENECEN AL MINISTERIO DE SALUD, SEGÚN REGIONES, PROVINCIAS Y ÁREA.- 2007**

REGIONES, PROVINCIAS Y ÁREA	TOTAL CONSULTAS 1/ - 2/	MÉDICO			OBSTETRIZ		PSICÓLOGO		ACTIVIDADES DE ENFERMERÍA	
		PRIMERAS	SUBSECUENTES	EMERGENCIA (Número de Atenciones)	PRIMERAS	SUBSECUENTES	PRIMERAS	SUBSECUENTES	PRIMERAS	SUBSECUENTES
<b>SUCUMBÍOS</b>	<b>46.887</b>	<b>36.156</b>	<b>8.075</b>	<b>1.688</b>	<b>950</b>	-	-	-	<b>18</b>	-
ÁREA URBANA	36.136	27.940	5.540	1.688	950	-	-	-	18	-
ÁREA RURAL	10.751	8.216	2.535	-	-	-	-	-	-	-
<b>ORELLANA</b>	<b>28.456</b>	<b>10.792</b>	<b>4.095</b>	<b>8.823</b>	<b>1.279</b>	<b>243</b>	<b>1.656</b>	<b>121</b>	<b>1.019</b>	<b>428</b>
ÁREA URBANA	28.456	10.792	4.095	8.823	1.279	243	1.656	121	1.019	428
<b>ZONAS NO DELIMITADAS</b>	<b>25.768</b>	<b>13.273</b>	<b>9.969</b>	<b>297</b>	<b>1.430</b>	<b>799</b>	-	-	-	-
ÁREA RURAL	25.768	13.273	9.969	297	1.430	799	-	-	-	-

1/ SE EXCLUYEN LAS CONSULTAS REALIZADAS EN LOS ESTABLECIMIENTOS DEL SEGURO SOCIAL: PROPIOS, ANEXOS Y SEGURO SOCIAL Y CAMPESINO

2/ SE EXCLUYEN LAS CONSULTAS REALIZADAS EN LOS ESTABLECIMIENTOS DEL MINISTERIOS DE SALUD, POR CUANTO NO DISPONEN DE DESGLOSE DE PRIMERAS Y SUBSECUENTES

**Cuadro No. 48**  
**CONSULTAS DE MORBILIDAD, PRIMERAS Y SUBSECUENTES REALIZADAS POR MÉDICO, OBSTETRIZ, PSICÓLOGO Y ACTIVIDADES DE ENFERMERÍA, EN LOS ESTABLECIMIENTOS DEL MINISTERIO DE SALUD, SEGÚN REGIONES, PROVINCIAS Y ÁREA.- 2007**

REGIONES, PROVINCIAS Y ÁREA	TOTAL CONSULTAS 1/	MÉDICO		OBSTETRIZ	PSICÓLOGO	ACTIVIDADES DE ENFERMERÍA
		PRIMERAS Y SUBSECUENTES	EMERGENCIA (Número de Atenciones)			
<b>TOTAL REPÚBLICA</b>	<b>10.173.276</b>	<b>7.595.328</b>	<b>1.496.501</b>	<b>692.553</b>	<b>77.052</b>	<b>311.842</b>
<b>ÁREA URBANA</b>	<b>8.434.859</b>	<b>6.161.741</b>	<b>1.460.680</b>	<b>585.468</b>	<b>74.204</b>	<b>152.766</b>
<b>ÁREA RURAL</b>	<b>1.738.417</b>	<b>1.433.587</b>	<b>35.821</b>	<b>107.085</b>	<b>2.848</b>	<b>159.076</b>
<b>REGIÓN SIERRA:</b>	<b>4.266.326</b>	<b>3.406.491</b>	<b>436.917</b>	<b>264.536</b>	<b>48.193</b>	<b>110.189</b>
<b>ÁREA URBANA</b>	<b>3.347.420</b>	<b>2.633.579</b>	<b>419.202</b>	<b>209.610</b>	<b>45.392</b>	<b>39.637</b>
<b>ÁREA RURAL</b>	<b>918.906</b>	<b>772.912</b>	<b>17.715</b>	<b>54.926</b>	<b>2.801</b>	<b>70.552</b>
<b>AZUAY</b>	<b>532.163</b>	<b>498.701</b>	<b>19.632</b>	<b>5.227</b>	<b>6.526</b>	<b>2.077</b>
ÁREA URBANA	402.756	370.768	19.632	4.945	6.526	885
ÁREA RURAL	129.407	127.933	-	282	-	1.192
<b>BOLÍVAR</b>	<b>137.673</b>	<b>115.635</b>	<b>9.448</b>	<b>6.978</b>	<b>231</b>	<b>5.381</b>
ÁREA URBANA	101.818	84.706	9.262	5.402	231	2.217
ÁREA RURAL	35.855	30.929	186	1.576	-	3.164
<b>CAÑAR</b>	<b>261.485</b>	<b>215.332</b>	<b>40.856</b>	<b>3.022</b>	<b>800</b>	<b>1.475</b>
ÁREA URBANA	207.366	162.474	40.856	2.717	800	519
ÁREA RURAL	54.119	52.858	-	305	-	956
<b>CARCHI</b>	<b>142.020</b>	<b>95.214</b>	<b>16.817</b>	<b>13.250</b>	<b>2.600</b>	<b>14.139</b>
ÁREA URBANA	90.001	56.656	16.817	10.223	2.586	3.719
ÁREA RURAL	52.019	38.558	-	3.027	14	10.420
<b>COTOPAXI</b>	<b>260.748</b>	<b>164.504</b>	<b>34.739</b>	<b>35.552</b>	<b>1.141</b>	<b>24.812</b>
ÁREA URBANA	194.592	121.608	34.505	27.884	1.141	9.454
ÁREA RURAL	66.156	42.896	234	7.668	-	15.358
<b>CHIMBORAZO</b>	<b>278.160</b>	<b>218.769</b>	<b>39.320</b>	<b>13.403</b>	<b>1.316</b>	<b>5.352</b>
ÁREA URBANA	226.417	172.664	39.320	10.124	1.316	2.993
ÁREA RURAL	51.743	46.105	-	3.279	-	2.359
<b>IMBABURA</b>	<b>286.922</b>	<b>203.713</b>	<b>57.444</b>	<b>7.284</b>	<b>2.359</b>	<b>16.122</b>
ÁREA URBANA	211.459	143.519	57.291	5.882	2.163	2.604
ÁREA RURAL	75.463	60.194	153	1.402	196	13.518
<b>LOJA</b>	<b>394.974</b>	<b>328.035</b>	<b>34.998</b>	<b>7.550</b>	<b>4.034</b>	<b>20.357</b>
ÁREA URBANA	304.658	252.913	29.908	7.550	4.034	10.253
ÁREA RURAL	90.316	75.122	5.090	-	-	10.104

**Cuadro No. 48**  
**CONSULTAS DE MORBILIDAD, PRIMERAS Y SUBSECUENTES REALIZADAS POR MÉDICO, OBSTETRIZ, PSICÓLOGO Y ACTIVIDADES DE ENFERMERÍA, EN LOS ESTABLECIMIENTOS DEL MINISTERIO DE SALUD, SEGÚN REGIONES, PROVINCIAS Y ÁREA.- 2007**

REGIONES, PROVINCIAS Y ÁREA	TOTAL CONSULTAS 1/	MÉDICO		OBSTETRIZ	PSICÓLOGO	ACTIVIDADES DE ENFERMERÍA
		PRIMERAS Y SUBSECUENTES	EMERGENCIA (Número de Atenciones)			
<b>PICHINCHA</b>	<b>1.671.463</b>	<b>1.314.141</b>	<b>171.199</b>	<b>150.338</b>	<b>28.801</b>	<b>6.984</b>
ÁREA URBANA	1.391.618	1.080.464	159.312	121.445	26.210	4.187
ÁREA RURAL	279.845	233.677	11.887	28.893	2.591	2.797
<b>TUNGURAHUA</b>	<b>300.718</b>	<b>252.447</b>	<b>12.464</b>	<b>21.932</b>	<b>385</b>	<b>13.490</b>
ÁREA URBANA	216.735	187.807	12.299	13.438	385	2.806
ÁREA RURAL	83.983	64.640	165	8.494	-	10.684
<b>REGIÓN COSTA:</b>	<b>5.166.053</b>	<b>3.625.467</b>	<b>1.000.061</b>	<b>397.941</b>	<b>19.369</b>	<b>123.215</b>
<b>ÁREA URBANA</b>	<b>4.611.923</b>	<b>3.160.401</b>	<b>985.065</b>	<b>352.973</b>	<b>19.322</b>	<b>94.162</b>
<b>ÁREA RURAL</b>	<b>554.130</b>	<b>465.066</b>	<b>14.996</b>	<b>44.968</b>	<b>47</b>	<b>29.053</b>
<b>EL ORO</b>	<b>439.301</b>	<b>342.509</b>	<b>66.678</b>	<b>25.977</b>	<b>2.351</b>	<b>1.786</b>
ÁREA URBANA	399.210	305.603	66.540	24.428	2.351	288
ÁREA RURAL	40.091	36.906	138	1.549	-	1.498
<b>ESMERALDAS</b>	<b>402.028</b>	<b>274.682</b>	<b>77.399</b>	<b>34.815</b>	<b>2.115</b>	<b>13.017</b>
ÁREA URBANA	275.588	170.409	77.399	24.502	2.115	1.163
ÁREA RURAL	126.440	104.273	-	10.313	-	11.854
<b>GUAYAS</b>	<b>2.538.141</b>	<b>1.705.854</b>	<b>509.747</b>	<b>263.555</b>	<b>11.392</b>	<b>47.593</b>
ÁREA URBANA	2.390.535	1.595.030	500.151	237.169	11.345	46.840
ÁREA RURAL	147.606	110.824	9.596	26.386	47	753
<b>LOS RÍOS</b>	<b>507.551</b>	<b>399.522</b>	<b>69.563</b>	<b>32.043</b>	<b>2.862</b>	<b>3.561</b>
ÁREA URBANA	417.775	318.884	66.917	26.239	2.862	2.873
ÁREA RURAL	89.776	80.638	2.646	5.804	-	688
<b>MANABÍ</b>	<b>1.279.032</b>	<b>902.900</b>	<b>276.674</b>	<b>41.551</b>	<b>649</b>	<b>57.258</b>
ÁREA URBANA	1.128.815	770.475	274.058	40.635	649	42.998
ÁREA RURAL	150.217	132.425	2.616	916	-	14.260
<b>REGIÓN AMAZÓNICA:</b>	<b>719.284</b>	<b>545.407</b>	<b>57.378</b>	<b>28.571</b>	<b>9.490</b>	<b>78.438</b>
<b>ÁREA URBANA</b>	<b>464.191</b>	<b>358.581</b>	<b>54.268</b>	<b>22.885</b>	<b>9.490</b>	<b>18.967</b>
<b>ÁREA RURAL</b>	<b>255.093</b>	<b>186.826</b>	<b>3.110</b>	<b>5.686</b>	<b>-</b>	<b>59.471</b>
<b>MORONA SANTIAGO</b>	<b>167.394</b>	<b>105.476</b>	<b>28.266</b>	<b>3.225</b>	<b>-</b>	<b>30.427</b>
ÁREA URBANA	105.148	69.199	27.595	2.886	-	5.468
ÁREA RURAL	62.246	36.277	671	339	-	24.959

**Cuadro No. 48**  
**CONSULTAS DE MORBILIDAD, PRIMERAS Y SUBSECUENTES REALIZADAS POR MÉDICO, OBSTETRIZ, PSICÓLOGO Y ACTIVIDADES DE ENFERMERÍA, EN LOS ESTABLECIMIENTOS DEL MINISTERIO DE SALUD, SEGÚN REGIONES, PROVINCIAS Y ÁREA.- 2007**

REGIONES, PROVINCIAS Y ÁREA	TOTAL CONSULTAS 1/	MÉDICO		OBSTETRIZ	PSICÓLOGO	ACTIVIDADES DE ENFERMERÍA
		PRIMERAS Y SUBSECUENTES	EMERGENCIA (Número de Atenciones)			
<b>NAPO</b>	<b>109.185</b>	<b>90.324</b>	<b>1.855</b>	<b>4.214</b>	<b>4.019</b>	<b>8.773</b>
ÁREA URBANA	67.428	58.540	1.855	2.201	4.019	813
ÁREA RURAL	41.757	31.784	-	2.013	-	7.960
<b>PASTAZA</b>	<b>118.861</b>	<b>90.313</b>	-	<b>7.901</b>	<b>1.231</b>	<b>19.416</b>
ÁREA URBANA	70.750	57.498	-	4.771	1.231	7.250
ÁREA RURAL	48.111	32.815	-	3.130	-	12.166
<b>ZAMORA CHINCHIPE</b>	<b>107.847</b>	<b>86.331</b>	<b>13.802</b>	<b>2.667</b>	<b>465</b>	<b>4.582</b>
ÁREA URBANA	72.423	56.879	11.363	2.463	465	1.253
ÁREA RURAL	35.424	29.452	2.439	204	-	3.329
<b>SUCUMBÍOS</b>	<b>140.787</b>	<b>111.201</b>	<b>11.131</b>	<b>7.446</b>	<b>3.691</b>	<b>7.318</b>
ÁREA URBANA	95.488	70.919	11.131	7.446	3.691	2.301
ÁREA RURAL	45.299	40.282	-	-	-	5.017
<b>ORELLANA</b>	<b>75.210</b>	<b>61.762</b>	<b>2.324</b>	<b>3.118</b>	<b>84</b>	<b>7.922</b>
ÁREA URBANA	52.954	45.546	2.324	3.118	84	1.882
ÁREA RURAL	22.256	16.216	-	-	-	6.040
<b>REGIÓN INSULAR:</b>	<b>14.106</b>	<b>11.961</b>	<b>2.145</b>	-	-	-
<b>ÁREA URBANA</b>	<b>11.325</b>	<b>9.180</b>	<b>2.145</b>	-	-	-
<b>ÁREA RURAL</b>	<b>2.781</b>	<b>2.781</b>	-	-	-	-
<b>GALÁPAGOS</b>	<b>14.106</b>	<b>11.961</b>	<b>2.145</b>	-	-	-
ÁREA URBANA	11.325	9.180	2.145	-	-	-
ÁREA RURAL	2.781	2.781	-	-	-	-
<b>ZONAS NO DELIMITADAS</b>	<b>7.507</b>	<b>6.002</b>	-	<b>1.505</b>	-	-
<b>ÁREA RURAL</b>	<b>7.507</b>	<b>6.002</b>	-	<b>1.505</b>	-	-

1/ SE REGISTRA EL TOTAL DE CONSULTAS PRIMERAS Y SUBSECUENTES, POR CUANTO EL MINISTERIO DE SALUD NO DISPONE DE DESGLOSE



**Cuadro No. 49**  
**CONSULTAS PRIMERAS Y SUBSECUENTES, DE PREVENCIÓN Y GINECO-OBSTÉTRICAS, REALIZADAS EN LOS ESTABLECIMIENTOS DE SALUD, POR CLASE DE ESTABLECIMIENTO, SEGÚN**  
**REGIONES Y PROVINCIAS.- 2007**

REGIONES Y PROVINCIAS	TOTAL CONSULTAS 1/	ESTABLECIMIENTOS CON INTERNACIÓN										ESTABLECIMIENTOS SIN INTERNACIÓN					
		TOTAL	HOSPITAL BÁSICO	HOSPITAL GENERAL	HOSPITAL ESPECIALIZADO		HOSPITAL DE ESPECIALI- DADES	CLÍNICA GENERAL	CLÍNICA ESPECIALIZADA		OTRAS CLÍNICAS ESPECIALI- ZADAS	TOTAL	CENTRO DE SALUD	SUB- CENTRO DE SALUD	PUESTO DE SALUD	DISPEN- SARIO MÉDICO	OTROS 2/
					AGUDO	CRÓNICO			AGUDA	CRÓNICA							
<b>TOTAL REPÚBLICA</b>	<b>8.288.491</b>	<b>2.135.809</b>	<b>826.454</b>	<b>511.523</b>	<b>303.002</b>	<b>25.865</b>	-	<b>426.548</b>	<b>42.417</b>	-	-	<b>6.152.682</b>	<b>1.659.060</b>	<b>3.205.881</b>	<b>99.207</b>	<b>568.972</b>	<b>619.562</b>
<b>REGIÓN SIERRA:</b>	<b>3.795.872</b>	<b>896.978</b>	<b>326.582</b>	<b>223.916</b>	<b>62.619</b>	<b>24.254</b>	-	<b>227.886</b>	<b>31.721</b>	-	-	<b>2.898.894</b>	<b>791.831</b>	<b>1.521.471</b>	<b>55.592</b>	<b>219.158</b>	<b>310.842</b>
AZUAY	538.459	122.850	45.355	18.110	-	4.695	-	54.690	-	-	-	415.609	133.797	176.655	-	23.901	81.256
BOLÍVAR	170.318	35.741	16.435	14.035	-	-	-	5.271	-	-	-	134.577	41.289	84.144	7.529	1.615	-
CAÑAR	152.419	22.605	15.512	7.093	-	-	-	-	-	-	-	129.814	56.082	58.071	2.938	2.689	10.034
CARCHI	93.897	20.244	11.492	3.767	-	-	-	4.985	-	-	-	73.653	18.138	39.026	6.640	3.093	6.756
COTOPAXI	250.183	39.672	32.400	6.113	-	-	-	115	1.044	-	-	210.511	67.786	116.961	1.674	8.186	15.904
CHIMBORAZO	169.515	40.507	20.697	17.629	1.748	-	-	433	-	-	-	129.008	23.665	75.586	9.970	3.559	16.228
IMBABURA	219.061	49.298	30.536	14.070	-	-	-	4.692	-	-	-	169.763	18.972	122.432	1.964	7.034	19.361
LOJA	253.074	74.030	38.370	20.856	-	14.507	-	297	-	-	-	179.044	58.475	84.825	8.526	12.508	14.710
PICHINCHA	1.651.019	411.258	77.772	87.872	60.871	5.052	-	149.014	30.677	-	-	1.239.761	320.915	640.598	974	130.681	146.593
TUNGURAHUA	297.927	80.773	38.013	34.371	-	-	-	8.389	-	-	-	217.154	52.712	123.173	15.377	25.892	-
<b>REGIÓN COSTA:</b>	<b>3.994.339</b>	<b>1.084.141</b>	<b>432.893</b>	<b>223.029</b>	<b>240.383</b>	<b>1.611</b>	-	<b>177.972</b>	<b>8.253</b>	-	-	<b>2.910.198</b>	<b>822.736</b>	<b>1.442.380</b>	<b>11.090</b>	<b>338.682</b>	<b>295.310</b>
EL ORO	309.332	68.940	22.236	27.624	12.399	-	-	6.681	-	-	-	240.392	55.260	140.773	221	6.123	38.015
ESMERALDAS	242.763	64.758	49.397	13.421	-	-	-	1.940	-	-	-	178.005	31.743	113.263	7.540	16.502	8.957
GUAYAS	2.239.529	669.251	199.174	121.434	217.340	-	-	128.120	3.183	-	-	1.570.278	551.009	583.383	1.665	247.987	186.234
LOS RÍOS	515.181	172.326	75.717	42.339	10.644	-	-	38.556	5.070	-	-	342.855	-	262.453	1.664	54.321	24.417
MANABÍ	687.534	108.866	86.369	18.211	-	1.611	-	2.675	-	-	-	578.668	184.724	342.508	-	13.749	37.687
<b>REGIÓN AMAZÓNICA:</b>	<b>465.750</b>	<b>135.633</b>	<b>64.839</b>	<b>64.578</b>	-	-	-	<b>3.773</b>	<b>2.443</b>	-	-	<b>330.117</b>	<b>44.493</b>	<b>229.440</b>	<b>31.642</b>	<b>11.132</b>	<b>13.410</b>
MORONA SANTIAGO	76.577	21.243	18.253	2.990	-	-	-	-	-	-	-	55.334	7.274	41.481	6.528	51	-
NAPO	91.992	23.217	13.794	9.180	-	-	-	243	-	-	-	68.775	12.182	48.980	4.186	-	3.427
PASTAZA	77.614	13.892	-	13.892	-	-	-	-	-	-	-	63.722	7.608	43.759	5.260	7.095	-
ZAMORA CHINCHIPE	59.997	25.796	14.256	11.540	-	-	-	-	-	-	-	34.201	-	23.161	11.040	-	-
SUCUMBÍOS	104.605	28.829	16.694	6.600	-	-	-	3.092	2.443	-	-	75.776	3.782	56.602	1.423	3.986	9.983
ORELLANA	54.965	22.656	1.842	20.376	-	-	-	438	-	-	-	32.309	13.647	15.457	3.205	-	-
<b>REGIÓN INSULAR:</b>	<b>4.369</b>	<b>2.140</b>	<b>2.140</b>	-	-	-	-	-	-	-	-	<b>2.229</b>	-	<b>1.346</b>	<b>883</b>	-	-
GALÁPAGOS	4.369	2.140	2.140	-	-	-	-	-	-	-	-	2.229	-	1.346	883	-	-
<b>ZONAS NO DELIMITADAS:</b>	<b>28.161</b>	<b>16.917</b>	-	-	-	-	-	<b>16.917</b>	-	-	-	<b>11.244</b>	-	<b>11.244</b>	-	-	-

1/ SE EXCLUYEN LAS CONSULTAS REALIZADAS EN LOS ESTABLECIMIENTOS DEL SEGURO SOCIAL: PROPIOS, ANEXOS Y SEGURO SOCIAL CAMPESINO

2/ INCLUYE: CRUZ ROJA, PLANIFICACIÓN FAMILIAR, INSTITUTO NACIONAL DE LA NIÑEZ Y LA FAMILIA (INNFA), CLÍNICAS Y BRIGADAS MÓVILES, ETC.

**Cuadro No. 50**  
**PRIMERAS CONSULTAS DE PREVENCIÓN Y GINECO-OBSTÉTRICAS, CERTIFICADOS DE SALUD, REALIZADAS EN LOS ESTABLECIMIENTOS DE SALUD,**  
**POR GRUPOS PROGRAMÁTICOS, SEGÚN REGIONES Y PROVINCIAS.- 2007**

REGIONES Y PROVINCIAS	TOTAL PRIMERAS CONSULTAS 1/	NIÑOS					ADOLESCENTES			ADULTOS	MUJERES		
		TOTAL	MENORES DE 1 MES	1 a 11 MESES	1 a 4 AÑOS	5 a 9 AÑOS	TOTAL	10 a 14 AÑOS	15 a 19 AÑOS	20 AÑOS Y MÁS	TOTAL	PRENATAL	POST- PARTO
<b>TOTAL REPÚBLICA</b>	<b>4.309.404</b>	<b>1.483.540</b>	<b>51.267</b>	<b>353.762</b>	<b>457.798</b>	<b>620.713</b>	<b>680.429</b>	<b>448.229</b>	<b>232.200</b>	<b>452.454</b>	<b>582.635</b>	<b>463.876</b>	<b>118.759</b>
<b>REGIÓN SIERRA:</b>	<b>1.851.275</b>	<b>621.061</b>	<b>20.662</b>	<b>149.068</b>	<b>185.682</b>	<b>265.649</b>	<b>298.529</b>	<b>194.889</b>	<b>103.640</b>	<b>176.576</b>	<b>236.651</b>	<b>186.036</b>	<b>50.615</b>
AZUAY	266.824	107.134	624	21.211	27.136	58.163	59.982	39.814	20.168	15.209	25.961	20.562	5.399
BOLÍVAR	79.060	32.783	936	6.676	10.286	14.885	13.382	10.419	2.963	10.396	9.781	6.146	3.635
CAÑAR	72.833	32.871	55	6.279	7.944	18.593	11.487	9.427	2.060	1.173	11.143	8.148	2.995
CARCHI	40.667	16.786	225	4.712	7.012	4.837	5.760	4.186	1.574	466	7.122	5.139	1.983
COTOPAXI	116.132	42.916	2.056	9.382	15.903	15.575	18.975	13.155	5.820	1.609	15.760	12.454	3.306
CHIMBORAZO	87.814	38.228	563	9.714	11.982	15.969	10.782	7.617	3.165	5.605	13.743	11.475	2.268
IMBABURA	92.536	38.278	663	9.755	15.326	12.534	14.762	9.794	4.968	9.948	12.892	10.833	2.059
LOJA	138.844	48.684	2.418	11.818	12.229	22.219	25.966	14.811	11.155	6.095	18.171	14.826	3.345
PICHINCHA	805.035	223.372	10.816	59.366	64.692	88.498	116.921	71.769	45.152	98.850	104.079	81.847	22.232
TUNGURAHUA	151.530	40.009	2.306	10.155	13.172	14.376	20.512	13.897	6.615	27.225	17.999	14.606	3.393
<b>REGIÓN COSTA:</b>	<b>2.201.050</b>	<b>759.216</b>	<b>27.800</b>	<b>182.479</b>	<b>240.027</b>	<b>308.910</b>	<b>338.388</b>	<b>224.577</b>	<b>113.811</b>	<b>255.569</b>	<b>306.137</b>	<b>245.629</b>	<b>60.508</b>
EL ORO	149.940	39.694	1.126	10.243	11.533	16.792	23.933	13.378	10.555	8.883	19.467	15.019	4.448
ESMERALDAS	122.832	40.848	1.669	12.753	13.821	12.605	13.279	8.499	4.780	12.076	27.035	21.423	5.612
GUAYAS	1.308.297	434.507	14.404	88.090	124.614	207.399	224.220	153.221	70.999	181.713	164.558	133.347	31.211
LOS RÍOS	282.525	110.842	2.590	32.331	45.079	30.842	27.005	17.231	9.774	38.445	43.788	32.354	11.434
MANABÍ	337.456	133.325	8.011	39.062	44.980	41.272	49.951	32.248	17.703	14.452	51.289	43.486	7.803
<b>REGIÓN AMAZÓNICA:</b>	<b>238.793</b>	<b>98.140</b>	<b>2.553</b>	<b>20.924</b>	<b>30.293</b>	<b>44.370</b>	<b>41.137</b>	<b>27.436</b>	<b>13.701</b>	<b>15.760</b>	<b>37.435</b>	<b>30.134</b>	<b>7.301</b>
MORONA SANTIAGO	36.788	18.243	524	3.898	6.988	6.833	5.536	4.070	1.466	297	6.179	4.978	1.201
NAPO	47.906	18.383	470	3.406	4.858	9.649	9.797	6.354	3.443	4.782	7.307	5.815	1.492
PASTAZA	41.968	19.108	24	2.740	5.952	10.392	7.054	5.365	1.689	4.078	4.701	3.644	1.057
ZAMORA CHINCHIPE	22.329	9.602	103	2.774	3.069	3.656	3.165	2.213	952	-	4.127	3.179	948
SUCUMBIÓS	56.058	19.485	179	4.815	5.029	9.462	10.663	6.324	4.339	2.600	9.651	8.004	1.647
ORELLANA	33.744	13.319	1.253	3.291	4.397	4.378	4.922	3.110	1.812	4.003	5.470	4.514	956
<b>REGIÓN INSULAR:</b>	<b>2.327</b>	<b>1.349</b>	<b>-</b>	<b>277</b>	<b>312</b>	<b>760</b>	<b>602</b>	<b>389</b>	<b>213</b>	<b>-</b>	<b>173</b>	<b>113</b>	<b>60</b>
GALÁPAGOS	2.327	1.349	-	277	312	760	602	389	213	-	173	113	60
<b>ZONAS NO DELIMITADAS:</b>	<b>15.959</b>	<b>3.774</b>	<b>252</b>	<b>1.014</b>	<b>1.484</b>	<b>1.024</b>	<b>1.773</b>	<b>938</b>	<b>835</b>	<b>4.549</b>	<b>2.239</b>	<b>1.964</b>	<b>275</b>

1/ SE EXCLUYE: LAS CONSULTAS REALIZADAS EN LOS ESTABLECIMIENTOS DEL SEGURO SOCIAL: PROPIOS, ANEXOS Y SEGURO SOCIAL CAMPESINO

**Continuación Cuadro No. 50**  
**PRIMERAS CONSULTAS DE PREVENCIÓN Y GINECO-OBSTÉTRICAS, CERTIFICADOS DE SALUD, REALIZADAS EN LOS ESTABLECIMIENTOS DE SALUD,**  
**POR GRUPOS PROGRAMÁTICOS, SEGÚN REGIONES Y PROVINCIAS.- 2007**

REGIONES Y PROVINCIAS	SUBTOTAL PRIMERAS CONSULTAS 1/	PLANIFICACIÓN FAMILIAR								DETECCIÓN OPORTUNA DEL CÁNCER			PARTOS	..... CERTIFICADOS DE SALUD
		TOTAL	DISPOSITIVO INTRAUTERINO DIU	GESTÁGENOS ORALES	INYECTABLE	PRESER- VATIVOS	IMPLANTES	OTROS	TOTAL PRIMERAS CONSULTAS 2/	TOTAL	CÉRVICO UTERINO	MAMARIO		
<b>TOTAL REPÚBLICA</b>	<b>1.110.346</b>	<b>464.181</b>	<b>30.922</b>	<b>100.881</b>	<b>51.328</b>	<b>52.176</b>	<b>4.955</b>	<b>34.749</b>	<b>189.170</b>	<b>558.678</b>	<b>371.012</b>	<b>187.666</b>	<b>87.487</b>	<b>606.637</b>
<b>REGIÓN SIERRA:</b>	<b>518.458</b>	<b>228.742</b>	<b>17.888</b>	<b>23.730</b>	<b>24.913</b>	<b>30.440</b>	<b>3.266</b>	<b>25.739</b>	<b>102.766</b>	<b>254.531</b>	<b>171.403</b>	<b>83.128</b>	<b>35.185</b>	<b>468.729</b>
AZUAY	58.538	23.271	976	940	1.397	1.790	766	99	17.303	32.609	26.253	6.356	2.658	35.542
BOLÍVAR	12.718	7.048	344	1.145	622	611	34	2.898	1.394	4.512	3.246	1.266	1.158	7.218
CAÑAR	16.159	6.972	231	593	574	79	33	7	5.455	8.551	6.832	1.719	636	11.000
CARCHI	10.533	5.243	388	394	359	241	34	1.711	2.116	4.325	3.362	963	965	8.962
COTOPAXI	36.872	14.021	454	2.126	1.872	1.887	174	1.748	5.760	21.893	9.191	12.702	958	42.030
CHIMBORAZO	19.456	8.575	461	1.326	2.475	420	69	244	3.580	10.246	7.821	2.425	635	29.096
IMBABURA	16.656	10.298	6.377	421	1.235	543	147	1.084	491	5.816	5.042	774	542	29.618
LOJA	39.928	13.925	1.037	1.563	1.463	610	169	3.037	6.046	24.073	20.470	3.603	1.930	30.393
PICHINCHA	261.813	125.318	6.473	12.180	10.985	23.836	1.627	13.741	56.476	111.909	75.029	36.880	24.586	239.788
TUNGURAHUA	45.785	14.071	1.147	3.042	3.931	423	213	1.170	4.145	30.597	14.157	16.440	1.117	35.082
<b>REGIÓN COSTA:</b>	<b>541.740</b>	<b>212.139</b>	<b>12.223</b>	<b>74.680</b>	<b>24.486</b>	<b>20.577</b>	<b>1.451</b>	<b>6.181</b>	<b>72.541</b>	<b>281.524</b>	<b>185.847</b>	<b>95.677</b>	<b>48.077</b>	<b>91.555</b>
EL ORO	57.963	23.967	1.827	6.800	3.941	3.092	274	269	7.764	31.901	20.226	11.675	2.095	13.583
ESMERALDAS	29.594	13.966	590	3.941	3.440	713	156	2.657	2.469	13.668	6.143	7.525	1.960	6.168
GUAYAS	303.299	100.137	5.468	32.228	6.746	13.593	716	1.768	39.618	164.916	110.239	54.677	38.246	35.887
LOS RÍOS	62.445	28.520	2.001	11.648	4.438	823	119	1.391	8.100	31.133	17.461	13.672	2.792	8.740
MANABÍ	88.439	45.549	2.337	20.063	5.921	2.356	186	96	14.590	39.906	31.778	8.128	2.984	27.177
<b>REGIÓN AMAZÓNICA:</b>	<b>46.321</b>	<b>21.157</b>	<b>795</b>	<b>1.506</b>	<b>1.204</b>	<b>907</b>	<b>238</b>	<b>2.782</b>	<b>13.725</b>	<b>21.242</b>	<b>13.172</b>	<b>8.070</b>	<b>3.922</b>	<b>46.101</b>
MORONA SANTIAGO	6.533	3.262	16	479	274	103	-	60	2.330	2.291	1.449	842	980	5.156
NAPO	7.637	3.335	65	187	210	14	2	-	2.857	4.237	1.590	2.647	65	12.194
PASTAZA	7.027	3.136	-	235	134	393	-	1.101	1.273	3.626	2.247	1.379	265	3.100
ZAMORA CHINCHIPE	5.435	2.417	-	-	-	-	-	666	1.751	2.402	2.143	259	616	1.751
SUCUMBÍOS	13.659	5.822	61	96	121	24	13	955	4.552	6.407	4.225	2.182	1.430	10.895
ORELLANA	6.030	3.185	653	509	465	373	223	-	962	2.279	1.518	761	566	13.005
<b>REGIÓN INSULAR:</b>	<b>203</b>	<b>138</b>	<b>-</b>	<b>-</b>	<b>-</b>	<b>-</b>	<b>-</b>	<b>-</b>	<b>138</b>	<b>47</b>	<b>40</b>	<b>7</b>	<b>18</b>	<b>4</b>
GALÁPAGOS	203	138	-	-	-	-	-	-	138	47	40	7	18	4
<b>ZONAS NO DELIMITADAS:</b>	<b>3.624</b>	<b>2.005</b>	<b>16</b>	<b>965</b>	<b>725</b>	<b>252</b>	<b>-</b>	<b>47</b>	<b>-</b>	<b>1.334</b>	<b>550</b>	<b>784</b>	<b>285</b>	<b>248</b>

1/ SE EXCLUYE: LAS CONSULTAS REALIZADAS EN LOS ESTABLECIMIENTOS DEL SEGURO SOCIAL: PROPIOS, ANEXOS Y SEGURO SOCIAL CAMPESINO

2/ CORRESPONDEN A LAS CONSULTAS DE PLANIFICACIÓN FAMILIAR DE LOS ESTABLECIMIENTOS DE SALUD QUE SOLO TIENEN EL TOTAL DE PRIMERAS CONSULTAS Y NO DISPONEN DE DESGLOSE

**Cuadro No. 51**  
**CONSULTAS SUBSECUENTES DE PREVENCIÓN Y GINECO-OBSTÉTRICAS, REALIZADAS EN LOS ESTABLECIMIENTOS DE SALUD, POR GRUPOS PROGRAMÁTICOS,**  
**SEGÚN REGIONES Y PROVINCIAS.- 2007**

REGIONES Y PROVINCIAS	TOTAL CONSULTAS SUBSECUENTES 1/	N I Ñ O S					ADULTOS	MUJERES		
		TOTAL	MENOR DE 1 MES	1 a 11 MESES	1 a 4 AÑOS	5 a 9 AÑOS	20 AÑOS Y MÁS	TOTAL	PRENATAL	POST-PARTO
<b>TOTAL REPÚBLICA</b>	<b>3.979.087</b>	<b>1.476.864</b>	<b>54.660</b>	<b>561.409</b>	<b>760.238</b>	<b>100.557</b>	<b>386.370</b>	<b>953.889</b>	<b>928.475</b>	<b>25.414</b>
<b>REGIÓN SIERRA:</b>	<b>1.944.597</b>	<b>763.224</b>	<b>27.131</b>	<b>304.247</b>	<b>392.297</b>	<b>39.549</b>	<b>142.072</b>	<b>418.924</b>	<b>407.725</b>	<b>11.199</b>
AZUAY	271.635	117.250	1.631	46.122	64.507	4.990	27.471	58.009	56.979	1.030
BOLÍVAR	91.258	49.485	1.719	18.525	27.635	1.606	674	14.549	14.402	147
CAÑAR	79.586	30.073	18	12.026	15.525	2.504	3.327	16.664	16.641	23
CARCHI	53.230	20.460	205	8.899	11.059	297	86	12.763	12.702	61
COTOPAXI	134.051	48.845	1.104	20.169	25.576	1.996	2.468	26.034	25.571	463
CHIMBORAZO	81.701	36.824	1.288	16.465	17.177	1.894	2.312	16.878	16.653	225
IMBABURA	126.525	48.286	152	20.150	27.780	204	909	27.728	25.673	2.055
LOJA	114.230	47.908	2.619	17.329	25.791	2.169	5.393	28.922	28.659	263
PICHINCHA	845.984	304.359	16.048	118.791	147.216	22.304	90.044	192.939	186.820	6.119
TUNGURAHUA	146.397	59.734	2.347	25.771	30.031	1.585	9.388	24.438	23.625	813
<b>REGIÓN COSTA:</b>	<b>1.793.289</b>	<b>612.989</b>	<b>26.424</b>	<b>222.927</b>	<b>311.171</b>	<b>52.467</b>	<b>232.646</b>	<b>480.563</b>	<b>467.935</b>	<b>12.628</b>
EL ORO	159.392	44.308	1.456	15.145	21.506	6.201	18.380	39.325	37.673	1.652
ESMERALDAS	119.931	40.175	2.582	12.641	24.644	308	3.280	42.964	42.230	734
GUAYAS	931.232	300.777	14.132	111.463	139.823	35.359	181.191	269.571	261.143	8.428
LOS RÍOS	232.656	99.390	2.160	37.421	56.326	3.483	12.051	47.014	45.754	1.260
MANABÍ	350.078	128.339	6.094	46.257	68.872	7.116	17.744	81.689	81.135	554
<b>REGIÓN AMAZÓNICA:</b>	<b>226.957</b>	<b>96.304</b>	<b>896</b>	<b>32.674</b>	<b>54.990</b>	<b>7.744</b>	<b>5.570</b>	<b>52.219</b>	<b>50.830</b>	<b>1.389</b>
MORONA SANTIAGO	39.789	14.320	246	5.237	8.836	1	133	8.479	8.453	26
NAPO	44.086	21.863	539	6.044	14.055	1.225	3.920	7.333	7.303	30
PASTAZA	35.646	17.721	12	4.440	8.277	4.992	575	7.556	6.655	901
ZAMORA CHINCHIPE	37.668	16.575	-	5.638	10.044	893	-	8.862	8.862	-
SUCUMBÍOS	48.547	16.186	29	7.735	8.390	32	432	15.869	15.780	89
ORELLANA	21.221	9.639	70	3.580	5.388	601	510	4.120	3.777	343
<b>REGIÓN INSULAR:</b>	<b>2.042</b>	<b>1.182</b>	<b>-</b>	<b>762</b>	<b>415</b>	<b>5</b>	<b>-</b>	<b>561</b>	<b>561</b>	<b>-</b>
GALÁPAGOS	2.042	1.182	-	762	415	5	-	561	561	-
<b>ZONAS NO DELIMITADAS:</b>	<b>12.202</b>	<b>3.165</b>	<b>209</b>	<b>799</b>	<b>1.365</b>	<b>792</b>	<b>6.082</b>	<b>1.622</b>	<b>1.424</b>	<b>198</b>

1/ SE EXCLUYE: LAS CONSULTAS REALIZADAS EN LOS ESTABLECIMIENTOS DEL SEGURO SOCIAL: PROPIOS, ANEXOS Y SEGURO SOCIAL CAMPESINO

**Continuación Cuadro No. 51**  
**CONSULTAS SUBSECUENTES DE PREVENCIÓN Y GINECO-OBSTÉTRICAS, REALIZADAS EN LOS ESTABLECIMIENTOS DE SALUD, POR GRUPOS**  
**PROGRAMÁTICOS, SEGÚN REGIONES Y PROVINCIAS.- 2007**

REGIONES Y PROVINCIAS	PLANIFICACIÓN FAMILIAR							
	TOTAL 1/	DISPOSITIVO INTRAUTERINO DIU	GESTÁGENOS ORALES	INYECTABLE	PRESERVATIVOS	IMPLANTES	OTROS	TOTAL CONSULTAS SUBSECUENTES 2/
<b>TOTAL REPÚBLICA</b>	<b>1.161.964</b>	<b>92.735</b>	<b>194.388</b>	<b>106.439</b>	<b>55.789</b>	<b>10.509</b>	<b>88.116</b>	<b>613.988</b>
<b>REGIÓN SIERRA:</b>	<b>620.377</b>	<b>68.664</b>	<b>46.724</b>	<b>63.840</b>	<b>25.112</b>	<b>8.071</b>	<b>65.082</b>	<b>342.884</b>
AZUAY	68.905	3.816	1.274	1.835	829	2.103	127	58.921
BOLÍVAR	26.550	579	3.538	2.031	1.457	72	13.072	5.801
CAÑAR	29.522	640	1.303	1.173	107	52	7	26.240
CARCHI	19.921	1.193	1.237	960	342	177	5.637	10.375
COTOPAXI	56.704	1.547	6.904	7.770	5.036	514	6.058	28.875
CHIMBORAZO	25.687	1.754	3.080	8.394	1.549	416	979	9.515
IMBABURA	49.602	38.867	774	2.981	805	325	569	5.281
LOJA	32.007	2.880	4.621	3.758	1.397	244	5.209	13.898
PICHINCHA	258.642	15.250	19.445	20.242	12.682	3.894	28.095	159.034
TUNGURAHUA	52.837	2.138	4.548	14.696	908	274	5.329	24.944
<b>REGIÓN COSTA:</b>	<b>467.091</b>	<b>22.571</b>	<b>143.621</b>	<b>38.379</b>	<b>29.116</b>	<b>2.041</b>	<b>12.556</b>	<b>218.807</b>
EL ORO	57.379	2.531	9.561	4.090	4.342	421	1.129	35.305
ESMERALDAS	33.512	833	7.404	12.960	1.089	624	6.822	3.780
GUAYAS	179.693	6.013	42.234	5.413	19.359	590	3.107	102.977
LOS RÍOS	74.201	1.598	35.582	3.704	240	156	1.285	31.636
MANABÍ	122.306	11.596	48.840	12.212	4.086	250	213	45.109
<b>REGIÓN AMAZÓNICA:</b>	<b>72.864</b>	<b>1.491</b>	<b>3.586</b>	<b>3.836</b>	<b>1.093</b>	<b>397</b>	<b>10.463</b>	<b>51.998</b>
MORONA SANTIAGO	16.857	172	1.921	2.754	245	-	538	11.227
NAPO	10.970	434	35	12	-	-	-	10.489
PASTAZA	9.794	-	235	129	350	-	5.278	3.802
ZAMORA CHINCHIPE	12.231	-	-	-	-	-	2.861	9.370
SUCUMBÍOS	16.060	291	238	307	56	97	1.786	13.285
ORELLANA	6.952	594	1.157	634	442	300	-	3.825
<b>REGIÓN INSULAR:</b>	<b>299</b>	<b>-</b>	<b>-</b>	<b>-</b>	<b>-</b>	<b>-</b>	<b>-</b>	<b>299</b>
GALÁPAGOS	299	-	-	-	-	-	-	299
<b>ZONAS NO DELIMITADAS:</b>	<b>1.333</b>	<b>9</b>	<b>457</b>	<b>384</b>	<b>468</b>	<b>-</b>	<b>15</b>	<b>-</b>

1/ SE EXCLUYE LAS CONSULTAS REALIZADAS EN LOS ESTABLECIMIENTOS DEL SEGURO SOCIAL: PROPIOS, ANEXOS Y SEGURO SOCIAL CAMPESINO

2/ CORRESPONDE A CONSULTAS DE PLANIFICACIÓN FAMILIAR DE LOS ESTABLECIMIENTOS DE SALUD QUE SOLO TIENE EL TOTAL DE CONSULTAS SUBSECUENTES Y NO DISPONE DE DESGLOSE

**Cuadro No. 52**  
**PRIMERAS CONSULTAS DE PREVENCIÓN Y GINECO-OBSTÉTRICAS, CERTIFICADOS DE SALUD, REALIZADAS EN LOS ESTABLECIMIENTOS DE SALUD,**  
**POR CLASE DE ESTABLECIMIENTO, SEGÚN GRUPOS PROGRAMÁTICOS.- 2007**

GRUPOS PROGRAMÁTICOS	TOTAL CONSULTAS 1/	ESTABLECIMIENTOS CON INTERNACIÓN										ESTABLECIMIENTOS SIN INTERNACIÓN					
		TOTAL	HOSPITAL BÁSICO	HOSPITAL GENERAL	HOSPITAL ESPECIALIZADO		HOSPITAL DE ESPECIALIDADES	CLÍNICA GENERAL	CLÍNICA ESPECIALIZADA		OTRAS CLÍNICAS ESPECIALIZADAS	TOTAL	CENTRO DE SALUD	SUB-CENTRO DE SALUD	PUESTO DE SALUD	DISPEN-SARIO MÉDICO	OTROS 2/
					AGUDO	CRÓNICO			AGUDA	CRÓNICA							
TOTAL REPÚBLICA:	4.309.404	1.096.131	398.318	281.619	146.584	21.464	-	223.124	25.022	-	-	3.213.273	808.034	1.650.154	51.465	431.730	271.890
NIÑOS	1.483.540	279.648	138.617	68.596	25.842	1.710	-	41.397	3.486	-	-	1.203.892	308.834	734.824	29.901	95.591	34.742
MENORES DE 1 MES	51.267	20.080	7.435	4.694	1.230	-	-	5.783	938	-	-	31.187	7.067	19.731	251	4.113	25
1 a 11 MESES	353.762	89.675	39.348	24.386	11.212	212	-	13.384	1.133	-	-	264.087	82.250	157.077	5.726	13.329	5.705
1 a 4 AÑOS	457.798	75.349	34.041	22.752	5.756	357	-	11.731	712	-	-	382.449	79.557	228.623	10.432	42.362	21.475
5 a 9 AÑOS	620.713	94.544	57.793	16.764	7.644	1.141	-	10.499	703	-	-	526.169	139.960	329.393	13.492	35.787	7.537
ADOLESCENTES	680.429	97.093	43.806	23.828	4.677	552	-	23.104	1.126	-	-	583.336	124.142	284.056	8.560	151.302	15.276
10 a 14 AÑOS	448.229	57.479	33.742	10.964	2.862	418	-	8.766	727	-	-	390.750	93.166	213.748	6.845	71.075	5.916
15 a 19 AÑOS	232.200	39.614	10.064	12.864	1.815	134	-	14.338	399	-	-	192.586	30.976	70.308	1.715	80.227	9.360
ADULTOS	452.454	166.337	12.604	72.664	30	2.380	-	77.845	814	-	-	286.117	42.178	50.595	1.107	127.203	65.034
20 AÑOS Y MÁS	452.454	166.337	12.604	72.664	30	2.380	-	77.845	814	-	-	286.117	42.178	50.595	1.107	127.203	65.034
MUJERES	582.635	237.517	80.048	65.722	51.576	177	-	30.639	9.355	-	-	345.118	108.079	188.992	5.785	16.203	26.059
PRENATAL	463.876	205.181	64.540	57.277	50.549	158	-	24.974	7.683	-	-	258.695	84.663	133.243	3.933	10.849	26.007
POST-PARTO	118.759	32.336	15.508	8.445	1.027	19	-	5.665	1.672	-	-	86.423	23.416	55.749	1.852	5.354	52
PLANIFICACIÓN FAMILIAR	464.181	105.735	57.344	17.402	4.414	134	-	22.018	4.423	-	-	358.446	96.464	191.514	3.672	21.515	45.281
DISPOSITIVO INTRAUTERINO DIU	30.922	7.802	2.486	1.398	340	-	-	2.628	950	-	-	23.120	3.175	9.043	65	1.344	9.493
GESTÁGENOS ORALES	100.881	29.162	18.087	3.251	1.058	-	-	5.629	1.137	-	-	71.719	16.298	45.497	729	1.989	7.206
INYECTABLE	51.328	15.392	8.804	619	10	-	-	4.611	1.348	-	-	35.936	5.708	17.582	539	1.607	10.500
PRESERVATIVOS	52.176	10.596	8.089	1.063	3	-	-	1.345	96	-	-	41.580	11.589	14.820	169	9.852	5.150
IMPLANTES	4.955	1.017	87	220	-	-	-	702	8	-	-	3.938	11	129	-	259	3.539
OTROS	34.749	9.675	5.496	3.407	-	-	-	664	108	-	-	25.074	6.398	12.327	244	746	5.359
TOTAL PRIMERAS CONSULTAS 3/	189.170	32.091	14.295	7.444	3.003	134	-	6.439	776	-	-	157.079	53.285	92.116	1.926	5.718	4.034
DETECCIÓN OPORTUNA DEL CÁNCER	558.678	138.612	50.398	30.492	17.917	16.510	-	20.717	2.578	-	-	420.066	118.682	194.554	2.229	19.103	85.498
CÉRVICO UTERINO	371.012	103.153	29.524	23.337	16.290	14.012	-	18.132	1.858	-	-	267.859	64.315	101.158	1.554	16.369	84.463
MAMARIO	187.666	35.459	20.874	7.155	1.627	2.498	-	2.585	720	-	-	152.207	54.367	93.396	675	2.734	1.035
PARTO	87.487	71.189	15.501	2.915	42.128	1	-	7.404	3.240	-	-	16.298	9.655	5.619	211	813	-
.....																	
CERTIFICADOS DE SALUD	606.637	121.506	64.862	29.773	8.047	180	-	14.612	4.032	-	-	485.131	262.381	179.070	2.555	39.530	1.595

1/ SE EXCLUYEN LAS ATENCIONES REALIZADAS EN LOS ESTABLECIMIENTOS DEL SEGURO SOCIAL: PROPIOS, ANEXOS Y SEGURO SOCIAL CAMPESINO

2/ INCLUYE: CRUZ ROJA, PLANIFICACIÓN FAMILIAR, INSTITUTO NACIONAL DE LA NIÑEZ Y LA FAMILIA (INNFA), CLÍNICAS Y BRIGADAS MÓVILES, ETC.

3/ CORRESPONDE AL TOTAL DE PRIMERAS CONSULTAS DE PLANIFICACIÓN FAMILIAR, DE LOS ESTABLECIMIENTOS QUE NO DISPONEN DE DESGLOSE

**Cuadro No. 53**  
**CONSULTAS SUBSECUENTES DE PREVENCIÓN Y GINECO-OBSTÉTRICAS, REALIZADAS EN LOS ESTABLECIMIENTOS DE SALUD, POR CLASE DE ESTABLECIMIENTO, SEGÚN GRUPOS PROGRAMÁTICOS.- 2007**

GRUPOS PROGRAMÁTICOS	TOTAL CONSULTAS 1/	TOTAL	ESTABLECIMIENTOS CON INTERNACIÓN									ESTABLECIMIENTOS SIN INTERNACIÓN					
			HOSPITAL BÁSICO	HOSPITAL GENERAL	HOSPITAL ESPECIALIZADO		HOSPITAL DE ESPECIALIDADES	CLÍNICA GENERAL	CLÍNICA ESPECIALIZADA		OTRAS CLÍNICAS ESPECIALIZADAS	TOTAL	CENTRO DE SALUD	SUB-CENTRO DE SALUD	PUESTO DE SALUD	DISPENSARIO MÉDICO	OTROS 2/
					AGUDO	CRÓNICO			AGUDA	CRÓNICA							
TOTAL REPÚBLICA:	3.979.087	1.039.678	428.136	229.904	156.418	4.401	-	203.424	17.395	-	-	2.939.409	851.026	1.555.727	47.742	137.242	347.672
NIÑOS	1.476.864	288.543	145.024	50.518	25.564	883	-	64.195	2.359	-	-	1.188.321	301.171	740.751	33.065	48.616	64.718
MENORES DE 1 MES	54.660	22.498	8.468	5.789	669	-	-	6.876	696	-	-	32.162	10.116	18.810	177	3.057	2
1 a 11 MESES	561.409	127.985	62.742	22.165	17.799	219	-	24.389	671	-	-	433.424	128.943	269.163	9.669	9.587	16.062
1 a 4 AÑOS	760.238	112.827	66.873	16.893	6.209	664	-	21.740	448	-	-	647.411	143.992	424.282	21.426	18.422	39.289
5 a 9 AÑOS	100.557	25.233	6.941	5.671	887	-	-	11.190	544	-	-	75.324	18.120	28.496	1.793	17.550	9.365
ADULTOS	386.370	126.449	3.000	41.684	182	2.672	-	77.076	1.835	-	-	259.921	33.657	18.300	461	56.862	150.641
20 AÑOS Y MÁS	386.370	126.449	3.000	41.684	182	2.672	-	77.076	1.835	-	-	259.921	33.657	18.300	461	56.862	150.641
MUJERES	953.889	443.464	158.155	110.864	122.457	257	-	41.573	10.158	-	-	510.425	205.047	244.494	3.381	12.278	45.225
PRENATAL	928.475	434.231	156.595	109.183	121.883	238	-	37.448	8.884	-	-	494.244	203.027	233.925	3.192	9.276	44.824
POST-PARTO	25.414	9.233	1.560	1.681	574	19	-	4.125	1.274	-	-	16.181	2.020	10.569	189	3.002	401
PLANIFICACIÓN FAMILIAR	1.161.964	181.222	121.957	26.838	8.215	589	-	20.580	3.043	-	-	980.742	311.151	552.182	10.835	19.486	87.088
DISPOSITIVO INTRAUTERINO DIU	92.735	11.214	6.790	1.381	389	-	-	1.717	937	-	-	81.521	9.691	41.624	200	2.827	27.179
GESTÁGENOS ORALES	194.388	26.084	19.335	3.264	662	-	-	2.224	599	-	-	168.304	44.594	106.549	2.048	3.911	11.202
INYECTABLE	106.439	17.508	13.724	513	6	-	-	2.373	892	-	-	88.931	17.250	48.649	1.548	2.577	18.907
PRESERVATIVOS	55.789	13.108	11.552	542	6	-	-	937	71	-	-	42.681	11.301	19.165	311	4.549	7.355
IMPLANTES	10.509	974	220	306	-	-	-	446	2	-	-	9.535	292	886	7	312	8.038
OTROS	88.116	17.628	10.974	6.267	-	-	-	357	30	-	-	70.488	28.282	33.028	437	641	8.100
CONSULTAS SUBSECUENTES 3/	613.988	94.706	59.362	14.565	7.152	589	-	12.526	512	-	-	519.282	199.741	302.281	6.284	4.669	6.307

1/ SE EXCLUYEN LAS ATENCIONES REALIZADAS EN LOS ESTABLECIMIENTOS DEL SEGURO SOCIAL: PROPIOS, ANEXOS Y SEGURO SOCIAL CAMPESINO

2/ INCLUYE: CRUZ ROJA, PLANIFICACIÓN FAMILIAR, INSTITUTO NACIONAL DE LA NIÑEZ Y LA FAMILIA (INNFA), CLÍNICAS Y BRIGADAS MÓVILES, ETC.

3/ CORRESPONDE AL TOTAL DE CONSULTAS SUBSECUENTES DE PLANIFICACIÓN FAMILIAR, DE LOS ESTABLECIMIENTOS QUE NO DISPONEN DE DESGLOSE

Cuadro No. 54

## PRIMERAS CONSULTAS DE PREVENCIÓN Y GINECO-OBSTÉTRICAS, CERTIFICADOS DE SALUD, REALIZADAS EN LOS ESTABLECIMIENTOS DE SALUD, POR SECTOR Y ENTIDAD, SEGÚN GRUPOS PROGRAMÁTICOS.- 2007

GRUPOS PROGRAMÁTICOS	TOTAL CONSULTAS 1/	SECTOR PÚBLICO														SECTOR PRIVADO		
		TOTAL	MINISTERIO DE SALUD	MINISTERIO DE GOBIERNO Y POLICÍA	MINISTERIO DE DEFENSA NACIONAL	MINISTERIO DE EDUCACIÓN	OTROS MINISTERIOS 2/	OTROS PÚBLICOS 3/	CONSEJOS PROVINCIALES	MUNICIPIOS	UNIVERSIDADES Y POLITÉCNICAS	JUNTA DE BENEFICENCIA DE GUAYAQUIL	CRUZ ROJA ECUATORIANA	SOCIEDAD DE LUCHA CONTRA EL CÁNCER *	FISCO MISIO-NALES	TOTAL	SIN FINES DE LUCRO 4/	CON FINES DE LUCRO 5/
<b>TOTAL REPÚBLICA:</b>	<b>4.309.404</b>	<b>3.681.767</b>	<b>3.154.382</b>	<b>54.938</b>	<b>79.459</b>	<b>51.481</b>	<b>2.164</b>	<b>6.777</b>	<b>2.821</b>	<b>196.421</b>	<b>29.231</b>	<b>71.071</b>	<b>3.621</b>	<b>26.656</b>	<b>2.745</b>	<b>627.637</b>	<b>412.082</b>	<b>215.555</b>
<b>NIÑOS</b>	<b>1.483.540</b>	<b>1.373.455</b>	<b>1.281.264</b>	<b>1.410</b>	<b>5.860</b>	<b>3.373</b>	<b>1.691</b>	<b>2.290</b>	<b>854</b>	<b>58.454</b>	<b>2.148</b>	<b>15.125</b>	<b>155</b>	<b>-</b>	<b>831</b>	<b>110.085</b>	<b>72.276</b>	<b>37.809</b>
MENORES DE 1 MES	51.267	42.339	36.926	10	254	24	145	32	240	4.370	33	284	21	-	-	8.928	2.886	6.042
1 - 11 MESES	353.762	324.319	309.211	892	1.628	22	149	291	-	8.213	172	3.508	53	-	180	29.443	19.215	10.228
1 - 4 AÑOS	457.798	412.733	375.011	331	1.812	314	1.102	1.048	312	25.014	1.166	6.485	34	-	104	45.065	34.487	10.578
5 - 9 AÑOS	620.713	594.064	560.116	177	2.166	3.013	295	919	302	20.857	777	4.848	47	-	547	26.649	15.688	10.961
<b>ADOLESCENTES</b>	<b>680.429</b>	<b>625.947</b>	<b>479.124</b>	<b>3.243</b>	<b>16.458</b>	<b>46.663</b>	<b>240</b>	<b>2.031</b>	<b>-</b>	<b>60.976</b>	<b>12.974</b>	<b>2.548</b>	<b>72</b>	<b>-</b>	<b>1.618</b>	<b>54.482</b>	<b>28.781</b>	<b>25.701</b>
10 - 14 AÑOS	448.229	426.158	357.683	705	1.410	28.947	144	928	-	32.995	941	1.554	29	-	822	22.071	11.814	10.257
15 - 19 AÑOS	232.200	199.789	121.441	2.538	15.048	17.716	96	1.103	-	27.981	12.033	994	43	-	796	32.411	16.967	15.444
<b>ADULTOS</b>	<b>452.454</b>	<b>280.381</b>	<b>125.601</b>	<b>39.574</b>	<b>43.003</b>	<b>897</b>	<b>233</b>	<b>1.582</b>	<b>1.543</b>	<b>48.914</b>	<b>11.913</b>	<b>2.703</b>	<b>3.122</b>	<b>1.296</b>	<b>-</b>	<b>172.073</b>	<b>106.240</b>	<b>65.833</b>
20 AÑOS Y MÁS	452.454	280.381	125.601	39.574	43.003	897	233	1.582	1.543	48.914	11.913	2.703	3.122	1.296	-	172.073	106.240	65.833
<b>MUJERES</b>	<b>582.635</b>	<b>501.900</b>	<b>468.772</b>	<b>678</b>	<b>2.719</b>	<b>257</b>	<b>-</b>	<b>149</b>	<b>255</b>	<b>15.114</b>	<b>1.075</b>	<b>12.541</b>	<b>139</b>	<b>-</b>	<b>201</b>	<b>80.735</b>	<b>46.260</b>	<b>34.475</b>
PRENATAL	463.876	395.709	365.350	598	2.051	217	-	135	249	13.641	779	12.416	107	-	166	68.167	39.884	28.283
POST-PARTO	118.759	106.191	103.422	80	668	40	-	14	6	1.473	296	125	32	-	35	12.568	6.376	6.192
<b>PLANIFICACIÓN FAMILIAR</b>	<b>464.181</b>	<b>387.318</b>	<b>366.526</b>	<b>9.730</b>	<b>3.376</b>	<b>257</b>	<b>-</b>	<b>207</b>	<b>85</b>	<b>6.141</b>	<b>488</b>	<b>345</b>	<b>104</b>	<b>-</b>	<b>59</b>	<b>76.863</b>	<b>54.521</b>	<b>22.342</b>
DISPOSITIVO INTRAUTERINO DIU	30.922	16.790	15.994	32	415	17	-	10	14	220	-	80	-	-	8	14.132	10.360	3.772
GESTÁGENOS ORALES	100.881	85.782	84.320	187	818	20	-	20	7	127	106	150	-	-	27	15.099	8.247	6.852
INYECTABLE	51.328	34.066	33.132	135	371	46	-	80	-	57	227	5	-	-	13	17.262	11.480	5.782
PRESERVATIVOS	52.176	45.507	35.779	9.294	289	6	-	30	-	28	-	70	-	-	11	6.669	5.207	1.462
IMPLANTES	4.955	448	441	-	-	1	-	-	-	6	-	-	-	-	-	4.507	3.994	513
OTROS	34.749	28.222	27.110	82	216	150	-	-	-	590	34	40	-	-	-	6.527	5.792	735
TOTAL PRIMERAS CONSULTAS 6/	189.170	176.503	169.750	-	1.267	17	-	67	64	5.113	121	-	104	-	-	12.667	9.441	3.226
<b>DETECCIÓN OPORTUNA DEL CÁNCER</b>	<b>558.678</b>	<b>438.079</b>	<b>385.877</b>	<b>208</b>	<b>7.844</b>	<b>30</b>	<b>-</b>	<b>518</b>	<b>84</b>	<b>5.635</b>	<b>633</b>	<b>11.825</b>	<b>29</b>	<b>25.360</b>	<b>36</b>	<b>120.599</b>	<b>101.367</b>	<b>19.232</b>
CÉRVICO UTERINO	371.012	255.367	210.878	192	7.253	30	-	324	84	4.363	519	11.675	29	19.985	35	115.645	99.684	15.961
MAMARIO	187.666	182.712	174.999	16	591	-	-	194	-	1.272	114	150	-	5.375	1	4.954	1.683	3.271
<b>PARTO</b>	<b>87.487</b>	<b>74.687</b>	<b>47.218</b>	<b>95</b>	<b>199</b>	<b>4</b>	<b>-</b>	<b>-</b>	<b>-</b>	<b>1.187</b>	<b>-</b>	<b>25.984</b>	<b>-</b>	<b>-</b>	<b>-</b>	<b>12.800</b>	<b>2.637</b>	<b>10.163</b>
..... CERTIFICADOS DE SALUD	606.637	578.441	532.925	2.656	9.954	10.539	2	196	691	10.502	8.819	-	1.200	-	957	28.196	4.260	23.936

1/ SE EXCLUYEN LAS ATENCIONES REALIZADAS EN LOS ESTABLECIMIENTOS DEL SEGURO SOCIAL: PROPIOS, ANEXOS Y SEGURO SOCIAL CAMPESINO

2/ INCLUYE: MINISTERIO DE BIENESTAR SOCIAL, MINISTERIO DE OBRAS PÚBLICAS, OTROS

3/ INCLUYE: SOCIEDAD PROTECTORA DE LA INFANCIA, INSTITUTO NACIONAL DE LA NIÑEZ Y LA FAMILIA (INNFA), ETC

4/ INCLUYE: ONGS, FUNDACIONES Y PASTORALES, APROFE, CEMOPLAF, ETC. ADEMÁS 2 ESTABLECIMIENTOS DE UNIVERSIDADES Y ESCUELAS POLITÉCNICAS PRIVADAS SIN FINES DE LUCRO

5/ INCLUYE: LOS ESTABLECIMIENTOS CON FINES DE LUCRO, ADEMÁS DE UN ESTABLECIMIENTO DE UNIVERSIDADES Y ESCUELAS POLITÉCNICAS PRIVADAS CON FINES DE LUCRO

6/ CORRESPONDE AL TOTAL DE PRIMERAS CONSULTAS DE PLANIFICACIÓN FAMILIAR, DE LOS ESTABLECIMIENTOS QUE NO DISPONEN DATOS DESAGREGADOS

\* SOLCA



Cuadro No. 55

## CONSULTAS SUBSECUENTES DE PREVENCIÓN Y GINECO-OBSTÉTRICAS, REALIZADAS EN LOS ESTABLECIMIENTOS DE SALUD, POR SECTOR Y ENTIDAD, SEGÚN GRUPOS PROGRAMÁTICOS.- 2007

GRUPOS PROGRAMÁTICOS	TOTAL CONSULTAS 1/	SECTOR PÚBLICO														SECTOR PRIVADO		
		TOTAL	MINISTERIO DE SALUD	MINISTERIO DE GOBIERNO Y POLICÍA	MINISTERIO DE DEFENSA NACIONAL	MINISTERIO DE EDUCACIÓN	OTROS MINISTERIOS 2/	OTROS PÚBLICOS 3/	CONSEJOS PROVINCIALES	MUNICIPIOS	UNIVERSIDADES Y POLITÉCNICAS	JUNTA DE BENEFICENCIA DE GUAYAQUIL	CRUZ ROJA ECUATORIANA	SOCIEDAD DE LUCHA CONTRA EL CÁNCER *	FISCO MISIONALES	TOTAL	SIN FINES DE LUCRO 4/	CON FINES DE LUCRO 5/
<b>TOTAL REPÚBLICA:</b>	<b>3.979.087</b>	<b>3.347.628</b>	<b>3.104.891</b>	<b>35.596</b>	<b>39.859</b>	<b>5.700</b>	<b>2.351</b>	<b>3.758</b>	<b>3.667</b>	<b>92.786</b>	<b>3.012</b>	<b>52.919</b>	<b>206</b>	<b>1.227</b>	<b>1.656</b>	<b>631.459</b>	<b>496.298</b>	<b>135.161</b>
<b>N I Ñ O S</b>	<b>1.476.864</b>	<b>1.318.371</b>	<b>1.264.476</b>	<b>876</b>	<b>8.336</b>	<b>3.620</b>	<b>1.398</b>	<b>1.560</b>	<b>1.100</b>	<b>34.796</b>	<b>884</b>	<b>-</b>	<b>21</b>	<b>-</b>	<b>1.304</b>	<b>158.493</b>	<b>120.346</b>	<b>38.147</b>
MENORES DE 1 MES	54.660	45.039	38.491	7	105	15	146	20	127	6.103	23	-	2	-	-	9.621	3.770	5.851
1 - 11 MESES	561.409	511.634	500.437	681	3.421	14	230	229	-	6.182	137	-	4	-	299	49.775	37.638	12.137
1 - 4 AÑOS	760.238	689.632	670.421	45	2.803	38	754	866	293	13.633	403	-	9	-	367	70.606	59.113	11.493
5 - 9 AÑOS	100.557	72.066	55.127	143	2.007	3.553	268	445	680	8.878	321	-	6	-	638	28.491	19.825	8.666
<b>ADULTOS</b>	<b>386.370</b>	<b>138.980</b>	<b>59.729</b>	<b>29.830</b>	<b>17.754</b>	<b>1.444</b>	<b>953</b>	<b>1.699</b>	<b>2.445</b>	<b>22.794</b>	<b>1.040</b>	<b>50</b>	<b>15</b>	<b>1.227</b>	<b>-</b>	<b>247.390</b>	<b>196.262</b>	<b>51.128</b>
20 AÑOS Y MÁS	386.370	138.980	59.729	29.830	17.754	1.444	953	1.699	2.445	22.794	1.040	50	15	1.227	-	247.390	196.262	51.128
<b>M U J E R E S</b>	<b>953.889</b>	<b>844.376</b>	<b>753.186</b>	<b>751</b>	<b>8.133</b>	<b>261</b>	<b>-</b>	<b>260</b>	<b>116</b>	<b>28.267</b>	<b>560</b>	<b>52.566</b>	<b>77</b>	<b>-</b>	<b>199</b>	<b>109.513</b>	<b>78.854</b>	<b>30.659</b>
PRENATAL	928.475	827.905	738.388	711	7.739	229	-	260	116	27.219	560	52.426	58	-	199	100.570	74.412	26.158
POST-PARTO	25.414	16.471	14.798	40	394	32	-	-	-	1.048	-	140	19	-	-	8.943	4.442	4.501
<b>PLANIFICACIÓN FAMILIAR</b>	<b>1.161.964</b>	<b>1.045.901</b>	<b>1.027.500</b>	<b>4.139</b>	<b>5.636</b>	<b>375</b>	<b>-</b>	<b>239</b>	<b>6</b>	<b>6.929</b>	<b>528</b>	<b>303</b>	<b>93</b>	<b>-</b>	<b>153</b>	<b>116.063</b>	<b>100.836</b>	<b>15.227</b>
DISPOSITIVO INTRAUTERINO DIU	92.735	60.711	59.430	12	983	74	-	12	-	112	-	75	-	-	13	32.024	28.180	3.844
GESTÁGENOS ORALES	194.388	179.167	177.746	138	721	69	-	40	6	116	97	150	-	-	84	15.221	12.294	2.927
INYECTABLE	106.439	83.387	82.452	100	343	159	-	95	-	57	139	10	-	-	32	23.052	19.779	3.273
PRESERVATIVOS	55.789	47.269	42.960	3.811	358	15	-	10	-	23	-	68	-	-	24	8.520	7.469	1.051
IMPLANTES	10.509	1.714	1.705	-	-	1	-	2	-	6	-	-	-	-	-	8.795	8.422	373
OTROS	88.116	79.259	76.014	78	2.421	57	-	4	-	628	57	-	-	-	-	8.857	8.489	368
TOTAL CONSULTAS SUBSECUENTES 6/	613.988	594.394	587.193	-	810	-	-	76	-	5.987	235	-	93	-	-	19.594	16.203	3.391

1/ SE EXCLUYEN LAS ATENCIONES REALIZADAS EN LOS ESTABLECIMIENTOS DEL SEGURO SOCIAL: PROPIOS, ANEXOS Y SEGURO SOCIAL CAMPESINO

2/ INCLUYE: MINISTERIO DE BIENESTAR SOCIAL, MINISTERIO DE OBRAS PÚBLICAS, OTROS

3/ INCLUYE: SOCIEDAD PROTECTORA DE LA INFANCIA, INSTITUTO NACIONAL DE LA NIÑEZ Y LA FAMILIA (INNFA), ETC

4/ INCLUYE: ONGS, FUNDACIONES Y PASTORALES, APROFE, CEMOPLAF, ETC. ADEMÁS 2 ESTABLECIMIENTOS DE UNIVERSIDADES Y ESCUELAS POLITÉCNICAS PRIVADAS SIN FINES DE LUCRO

5/ INCLUYE: LOS ESTABLECIMIENTOS CON FINES DE LUCRO, ADEMÁS DE UN ESTABLECIMIENTO DE UNIVERSIDADES Y ESCUELAS POLITÉCNICAS PRIVADAS CON FINES DE LUCRO

6/ CORRESPONDE AL TOTAL DE CONSULTAS SUBSECUENTES DE PLANIFICACIÓN FAMILIAR, DE LOS ESTABLECIMIENTOS QUE NO DISPONEN DATOS DESAGREGADOS

\* SOLCA

Cuadro No. 56

**CONSULTAS PRIMERAS Y SUBSECUENTES, DE PREVENCIÓN Y GINECO-OBSTÉTRICAS, REALIZADAS POR MÉDICO EN LOS ESTABLECIMIENTOS DE SALUD,  
POR CLASE DE ESTABLECIMIENTO, SEGÚN REGIONES Y PROVINCIAS.- 2007**

REGIONES Y PROVINCIAS	TOTAL CONSULTAS 1/	ESTABLECIMIENTOS CON INTERNACIÓN										ESTABLECIMIENTOS SIN INTERNACIÓN					
		TOTAL	HOSPITAL BÁSICO	HOSPITAL GENERAL	HOSPITAL ESPECIALIZADO		HOSPITAL DE ESPECIALIDADES	CLÍNICA GENERAL	CLÍNICA ESPECIALIZADA		OTRAS CLÍNICAS ESPECIALIZADAS	TOTAL	CENTRO DE SALUD	SUB- CENTRO DE SALUD	PUESTO DE SALUD	DISPEN- SARIO MÉDICO	OTROS 2/
					AGUDO	CRÓNICO			AGUDA	CRÓNICA							
<b>TOTAL REPÚBLICA</b>	<b>5.910.302</b>	<b>1.629.204</b>	<b>518.563</b>	<b>424.845</b>	<b>250.858</b>	<b>25.865</b>	-	<b>382.416</b>	<b>26.657</b>	-	-	<b>4.281.098</b>	<b>1.054.341</b>	<b>2.156.359</b>	<b>66.948</b>	<b>446.380</b>	<b>557.070</b>
<b>REGIÓN SIERRA:</b>	<b>2.798.502</b>	<b>703.791</b>	<b>213.977</b>	<b>185.749</b>	<b>54.471</b>	<b>24.254</b>	-	<b>200.356</b>	<b>24.984</b>	-	-	<b>2.094.711</b>	<b>553.848</b>	<b>1.082.043</b>	<b>36.223</b>	<b>162.671</b>	<b>259.926</b>
AZUAY	517.997	122.407	45.355	17.667	-	4.695	-	54.690	-	-	-	395.590	121.898	172.540	-	20.333	80.819
BOLÍVAR	130.060	24.469	11.718	7.596	-	-	-	5.155	-	-	-	105.591	28.812	69.706	5.748	1.325	-
CAÑAR	132.981	19.171	12.078	7.093	-	-	-	-	-	-	-	113.810	43.988	55.068	2.315	2.405	10.034
CARCHI	53.591	11.264	4.999	1.880	-	-	-	4.385	-	-	-	42.327	7.717	26.566	3.282	3.093	1.669
COTOPAXI	112.845	17.670	15.678	1.545	-	-	-	95	352	-	-	95.175	21.183	56.445	1.095	7.778	8.674
CHIMBORAZO	125.624	27.157	9.520	15.456	1.748	-	-	433	-	-	-	98.467	15.520	61.600	6.652	2.833	11.862
IMBABURA	160.270	33.095	16.524	11.879	-	-	-	4.692	-	-	-	127.175	18.972	87.442	684	6.880	13.197
LOJA	222.478	61.697	30.639	16.254	-	14.507	-	297	-	-	-	160.781	49.416	79.913	5.225	11.517	14.710
PICHINCHA	1.128.371	327.360	46.274	76.181	52.723	5.052	-	122.498	24.632	-	-	801.011	210.366	389.801	935	80.948	118.961
TUNGURAHUA	214.285	59.501	21.192	30.198	-	-	-	8.111	-	-	-	154.784	35.976	82.962	10.287	25.559	-
<b>REGIÓN COSTA:</b>	<b>2.739.987</b>	<b>804.426</b>	<b>254.285</b>	<b>186.906</b>	<b>196.387</b>	<b>1.611</b>	-	<b>164.249</b>	<b>988</b>	-	-	<b>1.935.561</b>	<b>471.398</b>	<b>894.276</b>	<b>5.979</b>	<b>277.785</b>	<b>286.123</b>
EL ORO	210.536	51.054	13.119	24.463	9.380	-	-	4.092	-	-	-	159.482	31.727	83.950	221	5.569	38.015
ESMERALDAS	139.299	39.696	26.345	11.503	-	-	-	1.848	-	-	-	99.603	12.432	69.382	2.429	10.835	4.525
GUAYAS	1.587.590	513.536	108.932	107.031	177.222	-	-	119.363	988	-	-	1.074.054	319.980	360.126	1.665	208.440	183.843
LOS RÍOS	314.978	108.664	32.887	29.721	9.785	-	-	36.271	-	-	-	206.314	-	141.585	1.664	41.012	22.053
MANABÍ	487.584	91.476	73.002	14.188	-	1.611	-	2.675	-	-	-	396.108	107.259	239.233	-	11.929	37.687
<b>REGIÓN AMAZÓNICA:</b>	<b>346.796</b>	<b>104.809</b>	<b>48.161</b>	<b>52.190</b>	-	-	-	<b>3.773</b>	<b>685</b>	-	-	<b>241.987</b>	<b>29.095</b>	<b>172.084</b>	<b>23.863</b>	<b>5.924</b>	<b>11.021</b>
MORONA SANTIAGO	65.897	17.921	14.931	2.990	-	-	-	-	-	-	-	47.976	6.511	37.187	4.227	51	-
NAPO	69.989	20.098	10.675	9.180	-	-	-	243	-	-	-	49.891	8.921	35.480	3.020	-	2.470
PASTAZA	48.107	11.180	-	11.180	-	-	-	-	-	-	-	36.927	3.592	29.044	2.404	1.887	-
ZAMORA CHINCHIPE	50.654	21.546	12.431	9.115	-	-	-	-	-	-	-	29.108	-	19.302	9.806	-	-
SUCUMBÍOS	72.439	17.736	8.345	5.614	-	-	-	3.092	685	-	-	54.703	1.165	39.628	1.373	3.986	8.551
ORELLANA	39.710	16.328	1.779	14.111	-	-	-	438	-	-	-	23.382	8.906	11.443	3.033	-	-
<b>REGIÓN INSULAR:</b>	<b>4.369</b>	<b>2.140</b>	<b>2.140</b>	-	-	-	-	-	-	-	-	<b>2.229</b>	-	<b>1.346</b>	<b>883</b>	-	-
GALÁPAGOS	4.369	2.140	2.140	-	-	-	-	-	-	-	-	2.229	-	1.346	883	-	-
<b>ZONAS NO DELIMITADAS:</b>	<b>20.648</b>	<b>14.038</b>	-	-	-	-	-	<b>14.038</b>	-	-	-	<b>6.610</b>	-	<b>6.610</b>	-	-	-

1/ SE EXCLUYEN LAS ATENCIONES REALIZADAS EN LOS ESTABLECIMIENTOS DEL SEGURO SOCIAL: PROPIOS, ANEXOS Y SEGURO SOCIAL CAMPESINO

2/ INCLUYE: CRUZ ROJA, PLANIFICACIÓN FAMILIAR, INSTITUTO NACIONAL DE LA NIÑEZ Y LA FAMILIA (INNFA), CLÍNICAS Y BRIGADAS MÓVILES, ETC.

**Cuadro No. 57**  
**PRIMERAS CONSULTAS DE PREVENCIÓN Y GINECO-OBSTÉTRICAS, CERTIFICADOS DE SALUD, REALIZADAS POR MÉDICO EN LOS ESTABLECIMIENTOS DE SALUD, POR GRUPOS PROGRAMÁTICOS, SEGÚN REGIONES Y PROVINCIAS.- 2007**

REGIONES Y PROVINCIAS	TOTAL CONSULTAS 1/	NIÑOS					ADOLESCENTES			ADULTOS	MUJERES		
		SUBTOTAL	MENORES DE 1 MES	1 a 11 MESES	1 a 4 AÑOS	5 a 9 AÑOS	SUBTOTAL	10 a 14 AÑOS	15 a 19 AÑOS	20 AÑOS Y MÁS	SUBTOTAL	PRENATAL	POST- PARTO
<b>TOTAL REPÚBLICA</b>	<b>3.192.232</b>	<b>1.362.841</b>	<b>45.144</b>	<b>320.323</b>	<b>417.026</b>	<b>580.348</b>	<b>608.819</b>	<b>408.707</b>	<b>200.112</b>	<b>348.241</b>	<b>317.152</b>	<b>262.664</b>	<b>54.488</b>
<b>REGIÓN SIERRA:</b>	<b>1.416.138</b>	<b>588.621</b>	<b>19.930</b>	<b>141.494</b>	<b>174.179</b>	<b>253.018</b>	<b>275.421</b>	<b>180.461</b>	<b>94.960</b>	<b>142.939</b>	<b>143.372</b>	<b>114.395</b>	<b>28.977</b>
AZUAY	256.996	106.206	624	20.980	26.842	57.760	58.139	38.854	19.285	13.568	24.576	19.456	5.120
BOLÍVAR	64.066	30.722	890	6.179	9.449	14.204	12.825	9.991	2.834	8.582	6.648	4.214	2.434
CAÑAR	66.023	32.478	54	6.170	7.709	18.545	11.327	9.344	1.983	1.090	8.989	6.435	2.554
CARCHI	27.100	15.612	221	4.375	6.245	4.771	5.707	4.140	1.567	414	2.196	1.411	785
COTOPAXI	56.701	31.603	1.612	6.908	12.925	10.158	13.685	8.999	4.686	996	3.661	2.597	1.064
CHIMBORAZO	67.255	35.610	563	9.048	11.149	14.850	10.033	7.172	2.861	1.633	9.020	7.625	1.395
IMBABURA	74.862	34.215	663	8.654	13.574	11.324	14.165	9.257	4.908	9.781	7.753	6.364	1.389
LOJA	125.280	45.748	2.359	11.072	11.031	21.286	24.825	14.113	10.712	4.515	15.161	12.102	3.059
PICHINCHA	566.444	220.444	10.756	59.089	64.008	86.591	105.049	65.370	39.679	75.549	56.672	47.137	9.535
TUNGURAHUA	111.411	35.983	2.188	9.019	11.247	13.529	19.666	13.221	6.445	26.811	8.696	7.054	1.642
<b>REGIÓN COSTA:</b>	<b>1.583.256</b>	<b>682.207</b>	<b>22.465</b>	<b>159.152</b>	<b>214.835</b>	<b>285.755</b>	<b>294.202</b>	<b>202.212</b>	<b>91.990</b>	<b>190.691</b>	<b>150.439</b>	<b>129.314</b>	<b>21.125</b>
EL ORO	104.239	37.465	976	9.601	10.933	15.955	21.446	12.476	8.970	7.343	10.690	9.048	1.642
ESMERALDAS	80.695	35.827	1.302	11.540	11.596	11.389	11.974	7.896	4.078	9.111	11.995	9.453	2.542
GUAYAS	954.361	414.648	13.228	83.898	119.041	198.481	199.902	141.165	58.737	132.366	69.406	61.208	8.198
LOS RÍOS	197.617	95.971	2.287	25.827	40.183	27.674	24.070	15.622	8.448	29.139	24.187	20.071	4.116
MANABÍ	246.344	98.296	4.672	28.286	33.082	32.256	36.810	25.053	11.757	12.732	34.161	29.534	4.627
<b>REGIÓN AMAZÓNICA:</b>	<b>179.594</b>	<b>86.890</b>	<b>2.497</b>	<b>18.386</b>	<b>26.216</b>	<b>39.791</b>	<b>36.821</b>	<b>24.707</b>	<b>12.114</b>	<b>10.954</b>	<b>22.323</b>	<b>18.140</b>	<b>4.183</b>
MORONA SANTIAGO	32.184	16.873	478	3.421	6.207	6.767	5.508	4.043	1.465	261	4.665	3.815	850
NAPO	36.425	16.135	470	2.851	4.281	8.533	8.552	5.597	2.955	4.782	4.255	3.379	876
PASTAZA	25.657	14.155	16	2.190	4.381	7.568	5.097	3.871	1.226	1.551	2.399	1.843	556
ZAMORA CHINCHIPE	19.156	9.167	101	2.595	2.903	3.568	3.141	2.199	942	-	3.350	2.642	708
SUCUMBÍOS	42.426	18.685	179	4.364	4.707	9.435	10.652	6.314	4.338	2.600	4.774	3.857	917
ORELLANA	23.746	11.875	1.253	2.965	3.737	3.920	3.871	2.683	1.188	1.760	2.880	2.604	276
<b>REGIÓN INSULAR:</b>	<b>2.327</b>	<b>1.349</b>	<b>-</b>	<b>277</b>	<b>312</b>	<b>760</b>	<b>602</b>	<b>389</b>	<b>213</b>	<b>-</b>	<b>173</b>	<b>113</b>	<b>60</b>
GALÁPAGOS	2.327	1.349	-	277	312	760	602	389	213	-	173	113	60
<b>ZONAS NO DELIMITADAS:</b>	<b>10.917</b>	<b>3.774</b>	<b>252</b>	<b>1.014</b>	<b>1.484</b>	<b>1.024</b>	<b>1.773</b>	<b>938</b>	<b>835</b>	<b>3.657</b>	<b>845</b>	<b>702</b>	<b>143</b>

1/ SE EXCLUYEN LAS CONSULTAS REALIZADAS EN LOS ESTABLECIMIENTOS DEL SEGURO SOCIAL: PROPIOS, ANEXOS Y SEGURO SOCIAL Y CAMPESINO

**Continuación Cuadro No. 57**  
**PRIMERAS CONSULTAS DE PREVENCIÓN Y GINECO-OBSTÉTRICAS, CERTIFICADOS DE SALUD, REALIZADAS POR MÉDICO EN LOS ESTABLECIMIENTOS DE SALUD,**  
**POR GRUPOS PROGRAMÁTICOS, SEGÚN REGIONES Y PROVINCIAS.- 2007**

REGIONES Y PROVINCIAS	PLANIFICACIÓN FAMILIAR								DETECCIÓN OPORTUNA DEL CÁNCER			PARTO	..... CERTIFICADOS DE SALUD
	TOTAL	DISPOSITIVO INTRAUTERINO DIU	GESTÁGENOS ORALES	INYECTABLE	PRESERVATIVOS	IMPLANTES	OTROS	TOTAL PRIMERAS CONSULTAS 2/	TOTAL	CÉRVICO UTERINO	MAMARIO		
<b>TOTAL REPÚBLICA</b>	<b>218.293</b>	<b>19.074</b>	<b>43.475</b>	<b>25.794</b>	<b>19.118</b>	<b>4.061</b>	<b>12.685</b>	<b>94.086</b>	<b>263.355</b>	<b>208.183</b>	<b>55.172</b>	<b>73.531</b>	<b>606.637</b>
<b>REGIÓN SIERRA:</b>	<b>112.977</b>	<b>11.796</b>	<b>10.778</b>	<b>11.930</b>	<b>12.336</b>	<b>2.622</b>	<b>8.460</b>	<b>55.055</b>	<b>124.268</b>	<b>97.491</b>	<b>26.777</b>	<b>28.540</b>	<b>468.729</b>
AZUAY	22.081	976	940	1.397	1.790	766	99	16.113	29.798	24.201	5.597	2.628	35.542
BOLÍVAR	3.800	156	790	428	521	20	926	959	709	522	187	780	7.218
CAÑAR	5.514	231	589	569	79	33	7	4.006	5.994	4.826	1.168	631	11.000
CARCHI	1.805	181	243	124	146	-	466	645	665	545	120	701	8.962
COTOPAXI	3.438	138	482	797	105	29	383	1.504	2.436	1.388	1.048	882	42.030
CHIMBORAZO	5.343	225	726	1.196	330	47	189	2.630	5.181	4.458	723	435	29.096
IMBABURA	5.786	4.176	56	822	-	145	237	350	2.725	2.122	603	437	29.618
LOJA	10.594	889	1.169	1.089	455	169	1.418	5.405	22.541	19.121	3.420	1.896	30.393
PICHINCHA	47.560	3.787	4.389	3.705	8.718	1.200	3.991	21.770	42.057	33.058	8.999	19.113	239.788
TUNGURAHUA	7.056	1.037	1.394	1.803	192	213	744	1.673	12.162	7.250	4.912	1.037	35.082
<b>REGIÓN COSTA:</b>	<b>92.530</b>	<b>6.917</b>	<b>31.329</b>	<b>12.863</b>	<b>5.849</b>	<b>1.301</b>	<b>2.976</b>	<b>31.295</b>	<b>131.369</b>	<b>105.937</b>	<b>25.432</b>	<b>41.818</b>	<b>91.555</b>
EL ORO	9.916	1.217	2.269	1.351	1.461	187	127	3.304	16.099	11.212	4.887	1.280	13.583
ESMERALDAS	4.838	68	1.011	1.141	266	146	1.306	900	5.481	1.972	3.509	1.469	6.168
GUAYAS	29.698	2.733	8.036	2.398	1.662	712	775	13.382	73.411	62.903	10.508	34.930	35.887
LOS RÍOS	13.532	1.206	4.656	2.722	657	70	695	3.526	8.867	6.227	2.640	1.851	8.740
MANABÍ	34.546	1.693	15.357	5.251	1.803	186	73	10.183	27.511	23.623	3.888	2.288	27.177
<b>REGIÓN AMAZÓNICA:</b>	<b>12.193</b>	<b>351</b>	<b>1.187</b>	<b>900</b>	<b>807</b>	<b>138</b>	<b>1.212</b>	<b>7.598</b>	<b>7.428</b>	<b>4.507</b>	<b>2.921</b>	<b>2.985</b>	<b>46.101</b>
MORONA SANTIAGO	2.696	16	440	274	103	-	60	1.803	1.339	738	601	842	5.156
NAPO	1.585	31	37	60	14	2	-	1.441	1.074	642	432	42	12.194
PASTAZA	1.563	-	235	134	393	-	248	553	673	469	204	219	3.100
ZAMORA CHINCHIPE	1.746	-	-	-	-	-	416	1.330	1.208	1.065	143	544	1.751
SUCUMBIOS	2.627	61	96	121	24	13	488	1.824	1.935	657	1.278	1.153	10.895
ORELLANA	1.976	243	379	311	273	123	-	647	1.199	936	263	185	13.005
<b>REGIÓN INSULAR:</b>	<b>138</b>	<b>-</b>	<b>-</b>	<b>-</b>	<b>-</b>	<b>-</b>	<b>-</b>	<b>138</b>	<b>47</b>	<b>40</b>	<b>7</b>	<b>18</b>	<b>4</b>
GALÁPAGOS	138	-	-	-	-	-	-	138	47	40	7	18	4
<b>ZONAS NO DELIMITADAS:</b>	<b>455</b>	<b>10</b>	<b>181</b>	<b>101</b>	<b>126</b>	<b>-</b>	<b>37</b>	<b>-</b>	<b>243</b>	<b>208</b>	<b>35</b>	<b>170</b>	<b>248</b>

2/ CORRESPONDE A LOS ESTABLECIMIENTOS QUE SOLO TIENEN EL TOTAL DE PRIMERAS CONSULTAS DE PLANIFICACIÓN FAMILIAR Y NO DISPONE DE DESGLOSE

**Cuadro No. 58**  
**CONSULTAS SUBSECUENTES DE PREVENCIÓN Y GINECO-OBSTÉTRICAS, REALIZADAS POR MÉDICO EN LOS ESTABLECIMIENTOS**  
**DE SALUD, POR GRUPOS PROGRAMÁTICOS, SEGÚN REGIONES Y PROVINCIAS.- 2007**

REGIONES Y PROVINCIAS	TOTAL CONSULTAS 1/	N I Ñ O S					ADULTOS	MUJERES		
		TOTAL	MENORES DE 1 MES	1 a 11 MESES	1 a 4 AÑOS	5 a 9 AÑOS	20 AÑOS Y MÁS	TOTAL	PRENATAL	POST-PARTO
<b>TOTAL REPÚBLICA</b>	<b>2.718.070</b>	<b>1.313.902</b>	<b>49.642</b>	<b>502.913</b>	<b>670.682</b>	<b>90.665</b>	<b>323.271</b>	<b>526.220</b>	<b>513.184</b>	<b>13.036</b>
<b>REGIÓN SIERRA:</b>	<b>1.382.364</b>	<b>710.718</b>	<b>26.553</b>	<b>284.351</b>	<b>363.163</b>	<b>36.651</b>	<b>115.449</b>	<b>252.734</b>	<b>244.601</b>	<b>8.133</b>
AZUAY	261.001	115.548	1.631	45.497	63.555	4.865	25.911	54.976	53.946	1.030
BOLÍVAR	65.994	44.411	1.681	16.962	24.593	1.175	402	7.461	7.350	111
CAÑAR	66.958	29.248	18	11.697	15.090	2.443	3.291	11.829	11.806	23
CARCHI	26.491	17.483	201	7.824	9.181	277	70	3.167	3.167	-
COTOPAXI	56.144	32.149	940	13.105	16.645	1.459	2.271	6.786	6.734	52
CHIMBORAZO	58.369	32.535	1.273	14.636	14.792	1.834	1.362	10.014	9.835	179
IMBABURA	85.408	42.086	151	17.326	24.406	203	909	16.345	14.290	2.055
LOJA	97.198	44.176	2.488	16.274	23.472	1.942	4.726	22.686	22.505	181
PICHINCHA	561.927	300.065	15.993	118.119	145.001	20.952	67.299	105.550	101.450	4.100
TUNGURAHUA	102.874	53.017	2.177	22.911	26.428	1.501	9.208	13.920	13.518	402
<b>REGIÓN COSTA:</b>	<b>1.156.731</b>	<b>513.466</b>	<b>21.989</b>	<b>187.856</b>	<b>257.459</b>	<b>46.162</b>	<b>197.554</b>	<b>239.200</b>	<b>235.020</b>	<b>4.180</b>
EL ORO	106.297	39.907	1.380	13.930	20.151	4.446	17.100	22.674	22.045	629
ESMERALDAS	58.604	27.176	1.632	9.690	15.546	308	2.812	16.573	16.106	467
GUAYAS	633.229	289.132	13.362	106.801	134.758	34.211	149.268	138.373	136.124	2.249
LOS RÍOS	117.361	67.109	1.346	25.298	37.684	2.781	11.705	15.174	14.756	418
MANABÍ	241.240	90.142	4.269	32.137	49.320	4.416	16.669	46.406	45.989	417
<b>REGIÓN AMAZÓNICA:</b>	<b>167.202</b>	<b>85.371</b>	<b>891</b>	<b>29.145</b>	<b>48.280</b>	<b>7.055</b>	<b>4.714</b>	<b>33.185</b>	<b>32.552</b>	<b>633</b>
MORONA SANTIAGO	33.713	13.095	241	4.832	8.021	1	68	6.763	6.737	26
NAPO	33.564	18.656	539	5.062	12.149	906	3.920	5.143	5.138	5
PASTAZA	22.450	15.434	12	3.846	6.933	4.643	174	3.590	3.113	477
ZAMORA CHINCHIPE	31.498	15.561	0	5.339	9.348	874	-	6.833	6.833	-
SUCUMBÍOS	30.013	14.439	29	6.944	7.434	32	293	7.923	7.834	89
ORELLANA	15.964	8.186	70	3.122	4.395	599	259	2.933	2.897	36
<b>REGIÓN INSULAR:</b>	<b>2.042</b>	<b>1.182</b>	<b>-</b>	<b>762</b>	<b>415</b>	<b>5</b>	<b>-</b>	<b>561</b>	<b>561</b>	<b>-</b>
GALÁPAGOS	2.042	1.182	-	762	415	5	-	561	561	-
<b>ZONAS NO DELIMITADAS:</b>	<b>9.731</b>	<b>3.165</b>	<b>209</b>	<b>799</b>	<b>1.365</b>	<b>792</b>	<b>5.554</b>	<b>540</b>	<b>450</b>	<b>90</b>

1/ SE EXCLUYEN: LAS CONSULTAS REALIZADAS EN LOS ESTABLECIMIENTOS DEL SEGURO SOCIAL: PROPIOS, ANEXOS Y SEGURO SOCIAL Y CAMPESINO

**Continuación Cuadro No. 58**  
**CONSULTAS SUBSECUENTES DE PREVENCIÓN Y GINECO-OBSTÉTRICAS, REALIZADAS POR MÉDICO EN LOS ESTABLECIMIENTOS DE SALUD, POR GRUPOS PROGRAMÁTICOS, SEGÚN REGIONES Y PROVINCIAS.- 2007**

REGIONES Y PROVINCIAS	PLANIFICACIÓN FAMILIAR							
	SUBTOTAL	DISPOSITIVO INTRAUTERINO DIU	GESTÁGENOS ORALES	INYECTABLE	PRESERVATIVOS	IMPLANTES	OTROS	TOTAL CONSULTAS SUBSECUENTES 2/
<b>TOTAL REPÚBLICA</b>	<b>554.677</b>	<b>56.177</b>	<b>90.663</b>	<b>53.407</b>	<b>19.154</b>	<b>7.717</b>	<b>32.076</b>	<b>295.483</b>
<b>REGIÓN SIERRA:</b>	<b>303.463</b>	<b>39.973</b>	<b>20.208</b>	<b>30.345</b>	<b>8.260</b>	<b>5.600</b>	<b>21.264</b>	<b>177.813</b>
AZUAY	64.566	3.816	1.274	1.835	829	2.103	127	54.582
BOLÍVAR	13.720	211	2.382	1.590	1.081	44	4.663	3.749
CAÑAR	22.590	640	1.303	1.173	107	52	7	19.308
CARCHI	5.771	100	633	153	119	-	1.045	3.721
COTOPAXI	14.938	13	911	3.149	233	38	1.444	9.150
CHIMBORAZO	14.458	967	1.622	4.070	1.090	114	494	6.101
IMBABURA	26.068	23.053	339	1.597	-	325	314	440
LOJA	25.610	2.555	3.120	2.651	965	244	3.563	12.512
PICHINCHA	89.013	6.557	5.165	6.673	3.438	2.406	6.434	58.340
TUNGURAHUA	26.729	2.061	3.459	7.454	398	274	3.173	9.910
<b>REGIÓN COSTA:</b>	<b>206.511</b>	<b>15.108</b>	<b>66.871</b>	<b>19.231</b>	<b>9.725</b>	<b>1.820</b>	<b>6.460</b>	<b>87.296</b>
EL ORO	26.616	2.197	4.379	1.730	1.615	271	291	16.133
ESMERALDAS	12.043	144	965	4.805	171	605	3.925	1.428
GUAYAS	56.456	3.837	16.017	2.335	4.791	587	1.998	26.891
LOS RÍOS	23.373	772	8.667	666	113	118	37	13.000
MANABÍ	88.023	8.158	36.843	9.695	3.035	239	209	29.844
<b>REGIÓN AMAZÓNICA:</b>	<b>43.932</b>	<b>1.088</b>	<b>3.437</b>	<b>3.700</b>	<b>993</b>	<b>297</b>	<b>4.342</b>	<b>30.075</b>
MORONA SANTIAGO	13.787	172	1.899	2.754	245	-	538	8.179
NAPO	5.845	346	20	10	-	-	-	5.469
PASTAZA	3.252	-	235	129	350	-	1.151	1.387
ZAMORA CHINCHIPE	9.104	-	-	-	-	-	1.960	7.144
SUCUMBÍOS	7.358	291	238	307	56	97	693	5.676
ORELLANA	4.586	279	1.045	500	342	200	-	2.220
<b>REGIÓN INSULAR:</b>	<b>299</b>	<b>-</b>	<b>-</b>	<b>-</b>	<b>-</b>	<b>-</b>	<b>-</b>	<b>299</b>
GALÁPAGOS	299	-	-	-	-	-	-	299
<b>ZONAS NO DELIMITADAS:</b>	<b>472</b>	<b>8</b>	<b>147</b>	<b>131</b>	<b>176</b>	<b>-</b>	<b>10</b>	<b>-</b>

2/ CORRESPONDE A LOS ESTABLECIMIENTOS QUE SOLO TIENEN EL TOTAL DE CONSULTAS SUBSECUENTES DE PLANIFICACIÓN FAMILIAR Y NO DISPONEN DE DESGLOSE

**Cuadro No. 59**  
**PRIMERAS CONSULTAS DE PREVENCIÓN Y GINECO-OBSTÉTRICAS, CERTIFICADOS DE SALUD, REALIZADAS POR MÉDICO EN LOS ESTABLECIMIENTOS DE SALUD,**  
**POR CLASE DE ESTABLECIMIENTO, SEGÚN GRUPOS PROGRAMÁTICOS.- 2007**

GRUPOS PROGRAMÁTICOS	TOTAL CONSULTAS 1/	ESTABLECIMIENTOS CON INTERNACIÓN										ESTABLECIMIENTOS SIN INTERNACIÓN					
		TOTAL	HOSPITAL BÁSICO	HOSPITAL GENERAL	HOSPITAL ESPECIALIZADO		HOSPITAL DE ESPECIALI- DADES	CLÍNICA GENERAL	CLÍNICA ESPECIALIZADA		OTRAS CLÍNICAS ESPECIALI- ZADAS	TOTAL	CENTRO DE SALUD	SUB- CENTRO DE SALUD	PUESTO DE SALUD	DISPEN- SARIO MÉDICO	OTROS 2/
					AGUDO	CRÓNICO			AGUDA	CRÓNICA							
<b>TOTAL REPÚBLICA:</b>	<b>3.192.232</b>	<b>868.045</b>	<b>267.931</b>	<b>239.430</b>	<b>126.421</b>	<b>21.464</b>	-	<b>197.298</b>	<b>15.501</b>	-	-	<b>2.324.187</b>	<b>545.745</b>	<b>1.147.752</b>	<b>37.311</b>	<b>347.479</b>	<b>245.900</b>
<b>NIÑOS</b>	<b>1.362.841</b>	<b>271.877</b>	<b>132.666</b>	<b>67.670</b>	<b>25.758</b>	<b>1.710</b>	-	<b>40.587</b>	<b>3.486</b>	-	-	<b>1.090.964</b>	<b>292.352</b>	<b>652.520</b>	<b>21.908</b>	<b>90.258</b>	<b>33.926</b>
MENORES DE 1 MES	45.144	19.804	7.425	4.684	1.230	-	-	5.527	938	-	-	25.340	6.565	14.537	174	4.056	8
1 a 11 MESES	320.323	85.865	35.730	24.288	11.212	212	-	13.290	1.133	-	-	234.458	77.265	135.462	3.554	12.542	5.635
1 a 4 AÑOS	417.026	72.922	32.229	22.355	5.680	357	-	11.589	712	-	-	344.104	75.394	199.757	6.766	40.803	21.384
5 a 9 AÑOS	580.348	93.286	57.282	16.343	7.636	1.141	-	10.181	703	-	-	487.062	133.128	302.764	11.414	32.857	6.899
<b>ADOLESCENTES</b>	<b>608.819</b>	<b>94.956</b>	<b>43.051</b>	<b>23.148</b>	<b>4.673</b>	<b>552</b>	-	<b>22.406</b>	<b>1.126</b>	-	-	<b>513.863</b>	<b>115.825</b>	<b>251.434</b>	<b>7.095</b>	<b>125.112</b>	<b>14.397</b>
10 a 14 AÑOS	408.707	56.594	33.338	10.692	2.858	418	-	8.561	727	-	-	352.113	86.998	191.658	5.801	62.413	5.243
15 a 19 AÑOS	200.112	38.362	9.713	12.456	1.815	134	-	13.845	399	-	-	161.750	28.827	59.776	1.294	62.699	9.154
<b>ADULTOS</b>	<b>348.241</b>	<b>147.827</b>	<b>10.802</b>	<b>63.431</b>	<b>30</b>	<b>2.380</b>	-	<b>70.490</b>	<b>694</b>	-	-	<b>200.414</b>	<b>18.564</b>	<b>24.347</b>	<b>664</b>	<b>95.539</b>	<b>61.300</b>
20 AÑOS Y MÁS	348.241	147.827	10.802	63.431	30	2.380	-	70.490	694	-	-	200.414	18.564	24.347	664	95.539	61.300
<b>MUJERES</b>	<b>317.152</b>	<b>153.136</b>	<b>37.112</b>	<b>50.914</b>	<b>36.259</b>	<b>177</b>	-	<b>23.358</b>	<b>5.316</b>	-	-	<b>164.016</b>	<b>47.789</b>	<b>88.874</b>	<b>3.489</b>	<b>6.087</b>	<b>17.777</b>
PRENATAL	262.664	136.072	31.291	45.416	35.379	158	-	19.130	4.698	-	-	126.592	37.071	64.209	2.374	5.203	17.735
POST-PARTO	54.488	17.064	5.821	5.498	880	19	-	4.228	618	-	-	37.424	10.718	24.665	1.115	884	42
<b>PLANIFICACIÓN FAMILIAR</b>	<b>218.293</b>	<b>55.464</b>	<b>21.843</b>	<b>10.553</b>	<b>2.763</b>	<b>134</b>	-	<b>18.299</b>	<b>1.872</b>	-	-	<b>162.829</b>	<b>29.707</b>	<b>80.005</b>	<b>3.052</b>	<b>17.063</b>	<b>33.002</b>
DISPOSITIVO INTRAUTERINO DIU	19.074	5.025	1.039	679	140	-	-	2.322	845	-	-	14.049	1.107	4.747	27	914	7.254
GESTÁGENOS ORALES	43.475	14.547	7.512	2.133	227	-	-	4.428	247	-	-	28.928	2.742	19.848	595	768	4.975
INYECTABLE	25.794	8.819	4.336	460	10	-	-	3.577	436	-	-	16.975	1.052	6.645	462	1.006	7.810
PRESERVATIVOS	19.118	3.362	1.561	893	3	-	-	890	15	-	-	15.756	422	3.304	138	8.591	3.301
IMPLANTES	4.061	811	-	120	-	-	-	688	3	-	-	3.250	-	11	-	241	2.998
OTROS	12.685	3.773	1.620	1.432	-	-	-	635	86	-	-	8.912	1.968	3.862	111	341	2.630
TOTAL PRIMERAS CONSULTAS 3/	94.086	19.127	5.775	4.836	2.383	134	-	5.759	240	-	-	74.959	22.416	41.588	1.719	5.202	4.034
<b>DETECCIÓN OPORTUNA DEL CÁNCER</b>	<b>263.355</b>	<b>82.316</b>	<b>11.038</b>	<b>21.193</b>	<b>14.810</b>	<b>16.510</b>	-	<b>17.023</b>	<b>1.742</b>	-	-	<b>181.039</b>	<b>34.190</b>	<b>47.194</b>	<b>1.030</b>	<b>13.127</b>	<b>85.498</b>
CÉRVICO UTERINO	208.183	68.136	7.296	15.639	14.646	14.012	-	15.336	1.207	-	-	140.047	18.691	25.103	781	11.009	84.463
MAMARIO	55.172	14.180	3.742	5.554	164	2.498	-	1.687	535	-	-	40.992	15.499	22.091	249	2.118	1.035
<b>PARTO</b>	<b>73.531</b>	<b>62.469</b>	<b>11.419</b>	<b>2.521</b>	<b>42.128</b>	<b>1</b>	-	<b>5.135</b>	<b>1.265</b>	-	-	<b>11.062</b>	<b>7.318</b>	<b>3.378</b>	<b>73</b>	<b>293</b>	<b>-</b>
CERTIFICADOS DE SALUD	606.637	121.506	64.862	29.773	8.047	180	-	14.612	4.032	-	-	485.131	262.381	179.070	2.555	39.530	1.595

1/ SE EXCLUYEN LAS ATENCIONES REALIZADAS EN LOS ESTABLECIMIENTOS DEL SEGURO SOCIAL: PROPIOS, ANEXOS Y SEGURO SOCIAL CAMPESINO

2/ INCLUYE: CRUZ ROJA, PLANIFICACIÓN FAMILIAR, INSTITUTO NACIONAL DE LA NIÑEZ Y LA FAMILIA (INNFA), CLÍNICAS Y BRIGADAS MÓVILES, ETC.

3/ CORRESPONDE AL TOTAL DE PRIMERAS CONSULTAS DE PLANIFICACIÓN FAMILIAR, DE LOS ESTABLECIMIENTOS QUE NO DISPONEN DE DESGLOSE

**Cuadro No. 60**  
**CONSULTAS SUBSECUENTES DE PREVENCIÓN Y GINECO-OBSTÉTRICAS, REALIZADAS POR MÉDICO EN LOS ESTABLECIMIENTOS DE SALUD,**  
**POR CLASE DE ESTABLECIMIENTO, SEGÚN GRUPOS PROGRAMÁTICOS.- 2007**

GRUPOS PROGRAMÁTICOS	TOTAL CONSULTAS 1/	TOTAL	ESTABLECIMIENTOS CON INTERNACIÓN									TOTAL	ESTABLECIMIENTOS SIN INTERNACIÓN				
			HOSPITAL BÁSICO	HOSPITAL GENERAL	HOSPITAL ESPECIALIZADO		HOSPITAL DE ESPECIALIDADES	CLÍNICA GENERAL	CLÍNICA ESPECIALIZADA		OTRAS CLÍNICAS ESPECIALIZADAS		CENTRO DE SALUD	SUB-CENTRO DE SALUD	PUESTO DE SALUD	DISPEN-SARIO MÉDICO	OTROS 2/
					AGUDO	CRÓNICO			AGUDA	CRÓNICA							
TOTAL REPÚBLICA:	2.718.070	761.159	250.632	185.415	124.437	4.401	-	185.118	11.156	-	-	1.956.911	508.596	1.008.607	29.637	98.901	311.170
NIÑOS	1.313.902	272.947	132.012	49.614	25.541	883	-	62.538	2.359	-	-	1.040.955	285.015	628.944	17.580	45.159	64.257
MENORES DE 1 MES	49.642	21.933	8.446	5.779	669	-	-	6.343	696	-	-	27.709	9.713	14.848	123	3.024	1
1 a 11 MESES	502.913	121.811	56.941	22.071	17.799	219	-	24.110	671	-	-	381.102	122.896	228.306	4.922	8.951	16.027
1 a 4 AÑOS	670.682	105.142	60.041	16.402	6.186	664	-	21.401	448	-	-	565.540	136.464	361.217	11.216	17.485	39.158
5 a 9 AÑOS	90.665	24.061	6.584	5.362	887	-	-	10.684	544	-	-	66.604	15.942	24.573	1.319	15.699	9.071
ADULTOS	323.271	111.016	3.000	34.501	15	2.672	-	69.063	1.765	-	-	212.255	16.910	8.107	78	38.065	149.095
20 AÑOS Y MÁS	323.271	111.016	3.000	34.501	15	2.672	-	69.063	1.765	-	-	212.255	16.910	8.107	78	38.065	149.095
MUJERES	526.220	285.097	63.659	87.480	92.929	257	-	35.152	5.620	-	-	241.123	81.090	112.147	2.866	6.451	38.569
PRENATAL	513.184	278.853	62.615	86.351	92.802	238	-	31.805	5.042	-	-	234.331	80.266	107.024	2.751	6.122	38.168
POST-PARTO	13.036	6.244	1.044	1.129	127	19	-	3.347	578	-	-	6.792	824	5.123	115	329	401
PLANIFICACIÓN FAMILIAR	554.677	92.099	51.961	13.820	5.952	589	-	18.365	1.412	-	-	462.578	125.581	259.409	9.113	9.226	59.249
DISPOSITIVO INTRAUTERINO DIU	56.177	5.840	2.859	430	110	-	-	1.579	862	-	-	50.337	6.427	22.762	85	2.059	19.004
GESTÁGENOS ORALES	90.663	13.311	9.266	1.936	162	-	-	1.808	139	-	-	77.352	17.948	50.324	1.672	661	6.747
INYECTABLE	53.407	10.444	8.290	369	6	-	-	1.577	202	-	-	42.963	6.917	20.777	1.244	969	13.056
PRESERVATIVOS	19.154	6.307	5.254	374	6	-	-	669	4	-	-	12.847	1.371	4.253	240	2.233	4.750
IMPLANTES	7.717	694	70	206	-	-	-	418	-	-	-	7.023	-	7	7	308	6.701
OTROS	32.076	6.119	2.918	2.898	-	-	-	303	-	-	-	25.957	9.646	13.247	209	171	2.684
CONSULTAS SUBSECUENTES 3/	295.483	49.384	23.304	7.607	5.668	589	-	12.011	205	-	-	246.099	83.272	148.039	5.656	2.825	6.307

1/ SE EXCLUYEN LAS ATENCIONES REALIZADAS EN LOS ESTABLECIMIENTOS DEL SEGURO SOCIAL: PROPIOS, ANEXOS Y SEGURO SOCIAL CAMPESINO

2/ INCLUYE: CRUZ ROJA, PLANIFICACIÓN FAMILIAR, INSTITUTO NACIONAL DE LA NIÑEZ Y LA FAMILIA (INNFA), CLÍNICAS Y BRIGADAS MÓVILES ETC.

3/ CORRESPONDE AL TOTAL DE CONSULTAS SUBSECUENTES DE PLANIFICACIÓN FAMILIAR, DE LOS ESTABLECIMIENTOS QUE NO DISPONEN DE DESGLOSE



Cuadro No. 61

**CONSULTAS DE PREVENCIÓN Y GINECO-OBSTÉTRICAS, CERTIFICADOS DE SALUD, REALIZADAS POR MÉDICO, OBSTETRIZ, PSICÓLOGO Y ACTIVIDADES DE ENFERMERÍA,  
EN LOS ESTABLECIMIENTOS DE SALUD, SEGÚN REGIONES PROVINCIAS Y ÁREA.- 2007**

REGIONES, PROVINCIAS Y ÁREA	TOTAL CONSULTAS 1/	MÉDICO			OBSTETRIZ		PSICÓLOGO		ACTIVIDADES DE ENFERMERÍA	
		PRIMERAS	SUBSECUENTES	..... CERTIFICADOS DE SALUD	PRIMERAS	SUBSECUENTES	PRIMERAS	SUBSECUENTES	PRIMERAS	SUBSECUENTES
<b>TOTAL REPÚBLICA</b>	<b>8.288.491</b>	<b>3.192.232</b>	<b>2.718.070</b>	<b>606.637</b>	<b>851.740</b>	<b>1.084.804</b>	<b>24.481</b>	<b>8.946</b>	<b>240.951</b>	<b>167.267</b>
ÁREA URBANA	6.760.914	2.624.800	2.204.634	512.524	728.176	929.473	24.107	8.829	160.423	80.472
ÁREA RURAL	1.527.577	567.432	513.436	94.113	123.564	155.331	374	117	80.528	86.795
<b>REGIÓN SIERRA:</b>	<b>3.795.872</b>	<b>1.416.138</b>	<b>1.382.364</b>	<b>468.729</b>	<b>355.297</b>	<b>504.238</b>	<b>11.317</b>	<b>4.532</b>	<b>68.523</b>	<b>53.463</b>
ÁREA URBANA	2.889.117	1.078.933	1.049.828	389.293	283.276	404.995	10.943	4.415	37.483	19.244
ÁREA RURAL	906.755	337.205	332.536	79.436	72.021	99.243	374	117	31.040	34.219
<b>AZUAY</b>	<b>538.459</b>	<b>256.996</b>	<b>261.001</b>	<b>35.542</b>	<b>5.240</b>	<b>7.372</b>	<b>1.951</b>	<b>1.552</b>	<b>2.637</b>	<b>1.710</b>
ÁREA URBANA	407.609	186.550	203.383	30.773	4.970	6.862	1.951	1.552	1.465	876
ÁREA RURAL	130.850	70.446	57.618	4.769	270	510	-	-	1.172	834
<b>BOLÍVAR</b>	<b>170.318</b>	<b>64.066</b>	<b>65.994</b>	<b>7.218</b>	<b>10.707</b>	<b>19.918</b>	<b>-</b>	<b>-</b>	<b>4.287</b>	<b>5.346</b>
ÁREA URBANA	122.244	44.624	46.967	5.215	7.978	16.546	-	-	3.117	3.012
ÁREA RURAL	48.074	19.442	19.027	2.003	2.729	3.372	-	-	1.170	2.334
<b>CAÑAR</b>	<b>152.419</b>	<b>66.023</b>	<b>66.958</b>	<b>11.000</b>	<b>6.002</b>	<b>11.767</b>	<b>-</b>	<b>-</b>	<b>808</b>	<b>861</b>
ÁREA URBANA	110.902	45.414	48.497	9.668	5.468	10.901	-	-	420	202
ÁREA RURAL	41.517	20.609	18.461	1.332	534	866	-	-	388	659
<b>CARCHI</b>	<b>93.897</b>	<b>27.100</b>	<b>26.491</b>	<b>8.962</b>	<b>12.074</b>	<b>23.746</b>	<b>4</b>	<b>-</b>	<b>1.489</b>	<b>2.993</b>
ÁREA URBANA	64.227	17.955	15.575	7.518	9.326	20.116	4	-	408	843
ÁREA RURAL	29.670	9.145	10.916	1.444	2.748	3.630	-	-	1.081	2.150
<b>COTOPAXI</b>	<b>250.183</b>	<b>56.701</b>	<b>56.144</b>	<b>42.030</b>	<b>41.308</b>	<b>61.045</b>	<b>-</b>	<b>-</b>	<b>18.123</b>	<b>16.862</b>
ÁREA URBANA	152.263	35.316	28.473	33.123	30.990	47.803	-	-	4.909	4.772
ÁREA RURAL	97.920	21.385	27.671	8.907	10.318	13.242	-	-	13.214	12.090
<b>CHIMBORAZO</b>	<b>169.515</b>	<b>67.255</b>	<b>58.369</b>	<b>29.096</b>	<b>13.046</b>	<b>18.093</b>	<b>916</b>	<b>324</b>	<b>6.597</b>	<b>4.915</b>
ÁREA URBANA	129.629	49.669	45.277	26.501	10.359	16.108	916	324	4.367	2.609
ÁREA RURAL	39.886	17.586	13.092	2.595	2.687	1.985	-	-	2.230	2.306
<b>IMBABURA</b>	<b>219.061</b>	<b>74.862</b>	<b>85.408</b>	<b>29.618</b>	<b>12.202</b>	<b>34.917</b>	<b>155</b>	<b>-</b>	<b>5.317</b>	<b>6.200</b>
ÁREA URBANA	144.720	49.105	54.994	24.324	10.369	28.485	155	-	872	740
ÁREA RURAL	74.341	25.757	30.414	5.294	1.833	6.432	-	-	4.445	5.460
<b>LOJA</b>	<b>253.074</b>	<b>125.280</b>	<b>97.198</b>	<b>30.393</b>	<b>7.336</b>	<b>12.835</b>	<b>1.086</b>	<b>150</b>	<b>5.142</b>	<b>4.047</b>
ÁREA URBANA	201.675	99.281	77.076	28.641	7.321	12.835	1.086	150	2.289	1.637
ÁREA RURAL	51.399	25.999	20.122	1.752	15	-	-	-	2.853	2.410

Cuadro No. 61

**CONSULTAS DE PREVENCIÓN Y GINECO-OBSTÉTRICAS, CERTIFICADOS DE SALUD, REALIZADAS POR MÉDICO, OBSTETRIZ, PSICÓLOGO Y ACTIVIDADES DE ENFERMERÍA,  
EN LOS ESTABLECIMIENTOS DE SALUD, SEGÚN REGIONES PROVINCIAS Y ÁREA.- 2007**

REGIONES, PROVINCIAS Y ÁREA	TOTAL CONSULTAS 1/	MÉDICO			OBSTETRIZ		PSICÓLOGO		ACTIVIDADES DE ENFERMERÍA	
		PRIMERAS	SUBSECUENTES	..... CERTIFICADOS DE SALUD	PRIMERAS	SUBSECUENTES	PRIMERAS	SUBSECUENTES	PRIMERAS	SUBSECUENTES
<b>PICHINCHA</b>	<b>1.651.019</b>	<b>566.444</b>	<b>561.927</b>	<b>239.788</b>	<b>213.135</b>	<b>277.915</b>	<b>7.174</b>	<b>2.488</b>	<b>18.282</b>	<b>3.654</b>
ÁREA URBANA	1.353.563	468.724	460.862	192.470	174.260	219.936	6.800	2.371	17.801	2.809
ÁREA RURAL	297.456	97.720	101.065	47.318	38.875	57.979	374	117	481	845
<b>TUNGURAHUA</b>	<b>297.927</b>	<b>111.411</b>	<b>102.874</b>	<b>35.082</b>	<b>34.247</b>	<b>36.630</b>	<b>31</b>	<b>18</b>	<b>5.841</b>	<b>6.875</b>
ÁREA URBANA	202.285	82.295	68.724	31.060	22.235	25.403	31	18	1.835	1.744
ÁREA RURAL	95.642	29.116	34.150	4.022	12.012	11.227	-	-	4.006	5.131
<b>REGIÓN COSTA:</b>	<b>3.994.339</b>	<b>1.583.256</b>	<b>1.156.731</b>	<b>91.555</b>	<b>453.818</b>	<b>529.550</b>	<b>6.968</b>	<b>4.237</b>	<b>157.008</b>	<b>102.771</b>
ÁREA URBANA	3.537.157	1.423.664	1.036.431	88.496	412.039	480.247	6.968	4.237	115.934	57.637
ÁREA RURAL	457.182	159.592	120.300	3.059	41.779	49.303	-	-	41.074	45.134
<b>EL ORO</b>	<b>309.332</b>	<b>104.239</b>	<b>106.297</b>	<b>13.583</b>	<b>39.743</b>	<b>48.608</b>	<b>1.392</b>	-	<b>4.566</b>	<b>4.487</b>
ÁREA URBANA	277.544	91.903	94.548	13.086	37.888	45.213	1.392	-	3.515	3.085
ÁREA RURAL	31.788	12.336	11.749	497	1.855	3.395	-	-	1.051	1.402
<b>ESMERALDAS</b>	<b>242.763</b>	<b>80.695</b>	<b>58.604</b>	<b>6.168</b>	<b>33.741</b>	<b>48.328</b>	-	-	<b>8.396</b>	<b>12.999</b>
ÁREA URBANA	153.554	51.292	36.793	5.562	24.882	36.201	-	-	2.323	2.063
ÁREA RURAL	89.209	29.403	21.811	606	8.859	12.127	-	-	6.073	10.936
<b>GUAYAS</b>	<b>2.239.529</b>	<b>954.361</b>	<b>633.229</b>	<b>35.887</b>	<b>283.215</b>	<b>280.078</b>	<b>4.613</b>	<b>4.080</b>	<b>66.108</b>	<b>13.845</b>
ÁREA URBANA	2.103.581	889.147	604.431	35.318	264.362	260.253	4.613	4.080	63.496	13.199
ÁREA RURAL	135.948	65.214	28.798	569	18.853	19.825	-	-	2.612	646
<b>LOS RÍOS</b>	<b>515.181</b>	<b>197.617</b>	<b>117.361</b>	<b>8.740</b>	<b>60.009</b>	<b>82.970</b>	<b>937</b>	<b>134</b>	<b>23.962</b>	<b>32.191</b>
ÁREA URBANA	415.594	175.390	95.362	8.581	48.280	70.648	937	134	10.869	13.974
ÁREA RURAL	99.587	22.227	21.999	159	11.729	12.322	-	-	13.093	18.217
<b>MANABÍ</b>	<b>687.534</b>	<b>246.344</b>	<b>241.240</b>	<b>27.177</b>	<b>37.110</b>	<b>69.566</b>	<b>26</b>	<b>23</b>	<b>53.976</b>	<b>39.249</b>
ÁREA URBANA	586.884	215.932	205.297	25.949	36.627	67.932	26	23	35.731	25.316
ÁREA RURAL	100.650	30.412	35.943	1.228	483	1.634	-	-	18.245	13.933
<b>REGIÓN AMAZÓNICA:</b>	<b>465.750</b>	<b>179.594</b>	<b>167.202</b>	<b>46.101</b>	<b>37.583</b>	<b>48.545</b>	<b>6.196</b>	<b>177</b>	<b>15.420</b>	<b>11.033</b>
ÁREA URBANA	331.967	121.292	116.613	34.735	32.861	44.231	6.196	177	7.006	3.591
ÁREA RURAL	133.783	58.302	50.589	11.366	4.722	4.314	-	-	8.414	7.442
<b>MORONA SANTIAGO</b>	<b>76.577</b>	<b>32.184</b>	<b>33.713</b>	<b>5.156</b>	<b>2.639</b>	<b>4.786</b>	-	-	<b>1.965</b>	<b>1.290</b>
ÁREA URBANA	47.807	19.602	21.674	4.396	1.897	4.285	-	-	131	218
ÁREA RURAL	28.770	12.582	12.039	760	742	501	-	-	1.834	1.072

Cuadro No. 61

**CONSULTAS DE PREVENCIÓN Y GINECO-OBSTÉTRICAS, CERTIFICADOS DE SALUD, REALIZADAS POR MÉDICO, OBSTETRIZ, PSICÓLOGO Y ACTIVIDADES DE ENFERMERÍA,  
EN LOS ESTABLECIMIENTOS DE SALUD, SEGÚN REGIONES PROVINCIAS Y ÁREA.- 2007**

REGIONES, PROVINCIAS Y ÁREA	TOTAL CONSULTAS 1/	MÉDICO			OBSTETRIZ		PSICÓLOGO		ACTIVIDADES DE ENFERMERÍA	
		PRIMERAS	SUBSECUENTES	..... CERTIFICADOS DE SALUD	PRIMERAS	SUBSECUENTES	PRIMERAS	SUBSECUENTES	PRIMERAS	SUBSECUENTES
<b>NAPO</b>	<b>91.992</b>	<b>36.425</b>	<b>33.564</b>	<b>12.194</b>	<b>7.505</b>	<b>7.315</b>	<b>790</b>	<b>4</b>	<b>3.186</b>	<b>3.203</b>
ÁREA URBANA	64.454	25.323	23.965	8.017	6.050	5.904	790	4	1.164	1.254
ÁREA RURAL	27.538	11.102	9.599	4.177	1.455	1.411	-	-	2.022	1.949
<b>PASTAZA</b>	<b>77.614</b>	<b>25.657</b>	<b>22.450</b>	<b>3.100</b>	<b>7.295</b>	<b>10.881</b>	<b>3.849</b>	<b>126</b>	<b>5.167</b>	<b>2.189</b>
ÁREA URBANA	52.475	16.468	13.916	2.371	4.944	8.657	3.849	126	3.927	588
ÁREA RURAL	25.139	9.189	8.534	729	2.351	2.224	-	-	1.240	1.601
<b>ZAMORA CHINCHIPE</b>	<b>59.997</b>	<b>19.156</b>	<b>31.498</b>	<b>1.751</b>	<b>2.540</b>	<b>5.156</b>	<b>-</b>	<b>-</b>	<b>633</b>	<b>1.014</b>
ÁREA URBANA	42.159	12.664	21.750	1.558	2.366	4.978	-	-	147	254
ÁREA RURAL	17.838	6.492	9.748	193	174	178	-	-	486	760
<b>SUCUMBÍOS</b>	<b>104.605</b>	<b>42.426</b>	<b>30.013</b>	<b>10.895</b>	<b>11.952</b>	<b>16.648</b>	<b>10</b>	<b>-</b>	<b>1.670</b>	<b>1.886</b>
ÁREA URBANA	80.105	27.682	22.489	7.207	11.952	16.648	10	-	651	673
ÁREA RURAL	24.500	14.744	7.524	3.688	-	-	-	-	1.019	1.213
<b>ORELLANA</b>	<b>54.965</b>	<b>23.746</b>	<b>15.964</b>	<b>13.005</b>	<b>5.652</b>	<b>3.759</b>	<b>1.547</b>	<b>47</b>	<b>2.799</b>	<b>1.451</b>
ÁREA URBANA	44.967	19.553	12.819	11.186	5.652	3.759	1.547	47	986	604
ÁREA RURAL	9.998	4.193	3.145	1.819	-	-	-	-	1.813	847
<b>REGIÓN INSULAR:</b>	<b>4.369</b>	<b>2.327</b>	<b>2.042</b>	<b>4</b>	<b>-</b>	<b>-</b>	<b>-</b>	<b>-</b>	<b>-</b>	<b>-</b>
ÁREA URBANA	2.673	911	1.762	-	-	-	-	-	-	-
ÁREA RURAL	1.696	1.416	280	4	-	-	-	-	-	-
<b>GALÁPAGOS</b>	<b>4.369</b>	<b>2.327</b>	<b>2.042</b>	<b>4</b>	<b>-</b>	<b>-</b>	<b>-</b>	<b>-</b>	<b>-</b>	<b>-</b>
ÁREA URBANA	2.673	911	1.762	-	-	-	-	-	-	-
ÁREA RURAL	1.696	1.416	280	4	-	-	-	-	-	-
<b>ZONAS NO DELIMITADAS:</b>	<b>28.161</b>	<b>10.917</b>	<b>9.731</b>	<b>248</b>	<b>5.042</b>	<b>2.471</b>	<b>-</b>	<b>-</b>	<b>-</b>	<b>-</b>
ÁREA RURAL	28.161	10.917	9.731	248	5.042	2.471	-	-	-	-

1/ SE EXCLUYEN LAS CONSULTAS REALIZADAS EN LOS ESTABLECIMIENTOS DEL SEGURO SOCIAL: PROPIOS, ANEXOS Y SEGURO SOCIAL Y CAMPESINO

**Cuadro N°.- 62**  
**CONSULTAS MÉDICAS DE MORBILIDAD Y PREVENCIÓN, REALIZADAS EN LOS ESTABLECIMIENTOS DEL SEGURO**  
**SOCIAL: PROPIOS Y ANEXOS, SEGÚN REGIONES Y PROVINCIAS.- 2007**

REGIONES Y PROVINCIAS	TOTAL CONSULTAS	ESTABLECIMIENTOS PROPIOS								ESTABLECIMIENTOS ANEXOS						
		TOTAL	CONSULTAS DE MORBILIDAD			CONSULTAS DE PREVENCIÓN			TOTAL	CONSULTAS DE MORBILIDAD			CONSULTAS DE PREVENCIÓN			
			TOTAL	CONSULTAS		EMER- GENCIA	TOTAL	PRIMERAS		SUBSE- CUENTES	TOTAL	PRIMERAS	SUBSE- CUENTES	TOTAL	PRIMERAS	SUBSE- CUENTES
				PRIMERAS	SUBSE- CUENTES											
TOTAL REPÚBLICA :	3.761.136	3.253.759	3.096.121	968.467	1.692.328	435.326	157.638	61.130	96.508	507.377	455.011	302.594	152.417	52.366	36.177	16.189
REGIÓN SIERRA :	1.982.109	1.641.284	1.568.752	452.189	936.717	179.846	72.532	32.586	39.946	340.825	311.088	207.666	103.422	29.737	20.678	9.059
AZUAY	277.832	224.710	215.544	93.752	95.089	26.703	9.166	3.865	5.301	53.122	45.553	31.141	14.412	7.569	4.607	2.962
BOLÍVAR	27.964	24.311	23.348	13.823	8.483	1.042	963	311	652	3.653	3.440	2.117	1.323	213	61	152
CAÑAR	53.054	49.258	46.813	26.522	18.505	1.786	2.445	740	1.705	3.796	3.540	2.385	1.155	256	255	1
CARCHI	31.957	31.672	29.045	14.701	13.858	486	2.627	815	1.812	285	263	92	171	22	8	14
COTOPAXI	72.335	55.513	49.370	16.665	24.253	8.452	6.143	2.437	3.706	16.822	14.783	10.818	3.965	2.039	1.546	493
CHIMBORAZO	93.543	93.543	88.099	35.255	39.674	13.170	5.444	2.326	3.118	0	0			0		
IMBABURA	115.199	107.112	100.430	43.128	46.147	11.155	6.682	3.866	2.816	8.087	7.167	5.104	2.063	920	714	206
LOJA	130.726	113.896	106.628	44.601	53.093	8.934	7.268	4.822	2.446	16.830	15.924	8.440	7.484	906	722	184
PICHINCHA	1.067.016	847.306	820.600	136.846	592.283	91.471	26.706	10.726	15.980	219.710	203.389	137.080	66.309	16.321	11.560	4.761
TUNGURAHUA	112.483	93.963	88.875	26.896	45.332	16.647	5.088	2.678	2.410	18.520	17.029	10.489	6.540	1.491	1205	286
REGIÓN COSTA :	1.702.506	1.543.819	1.466.814	478.904	736.326	251.584	77.005	24.440	52.565	158.687	137.847	90.871	46.976	20.840	14.415	6.425
EL ORO	116.568	110.960	102.262	42.894	48.046	11.322	8.698	3.695	5.003	5.608	4.046	3.065	981	1.562	1.558	4
ESMERALDAS	78.670	65.278	63.120	24.624	23.109	15.387	2.158	583	1.575	13.392	13.252	5.905	7.347	140	133	7
GUAYAS	1.114.315	1.004.508	953.667	268.497	515.076	170.094	50.841	17.197	33.644	109.807	91.355	62.214	29.141	18.452	12.346	6.106
LOS RÍOS	93.359	89.954	87.221	36.096	37.520	13.605	2.733	627	2.106	3.405	3.405	2.468	937	0		
MANABÍ	299.594	273.119	260.544	106.793	112.575	41.176	12.575	2.338	10.237	26.475	25.789	17.219	8.570	686	378	308
REGIÓN AMAZÓNICA :	64.343	56.478	50.099	31.450	14.753	3.896	6.379	2.773	3.606	7.865	6.076	4.057	2.019	1.789	1.084	705
MORONA SANTIAGO	7.647	7.647	6.400	5.580	820		1.247	461	786	0	0			0		
NAPO	10.767	8.013	5.950	3.970	1.980		2.063	864	1.199	2.754	2.597	1.569	1.028	157	88	69
PASTAZA	16.407	13.161	12.776	5.655	3.225	3.896	385	121	264	3.246	1.623	988	635	1.623	988	635
SUCUMBÍOS	15.637	13.772	12.115	8.275	3.840		1.657	594	1.063	1.865	1.856	1.500	356	9	8	1
ZAMORA CHINCHIPE	7.025	7.025	6.524	3.938	2.586		501	479	22	0	0			0		
ORELLANA	6.860	6.860	6.334	4.032	2.302		526	254	272	0	0			0		
REGIÓN INSULAR :	12.178	12.178	10.456	5.924	4.532		1.722	1.331	391	0	0	0		0	0	0
GALÁPAGOS	12.178	12.178	10.456	5.924	4.532		1.722	1.331	391	0	0			0		

FUENTE: DIRECCIÓN DE ASEGURAMIENTO Y CONTROL DE PRESTACIONES.

ELABORACIÓN: INEC

**Cuadro No. 63**  
**CONSULTAS DE MORBILIDAD, REALIZADAS EN LOS ESTABLECIMIENTOS DE SALUD DEL SEGURO SOCIAL CAMPESINO, POR GRUPOS DE EDAD,**  
**SEGÚN REGIONES Y PROVINCIAS.- 2007**

REGIONES Y PROVINCIAS	TOTAL CONSULTAS	PRIMERAS CONSULTAS						CONSULTAS SUBSECUENTES					
		TOTAL	MENORES DE UN AÑO	1 a 5 AÑOS	6 a 14 AÑOS	15 a 49 AÑOS	50 AÑOS Y MÁS	TOTAL	MENORES DE UN AÑO	1 a 5 AÑOS	6 a 14 AÑOS	15 a 49 AÑOS	50 AÑOS Y MÁS
<b>TOTAL REPÚBLICA</b>	<b>599.420</b>	<b>413.709</b>	<b>15.720</b>	<b>52.272</b>	<b>88.088</b>	<b>149.465</b>	<b>108.164</b>	<b>185.711</b>	<b>3.308</b>	<b>12.830</b>	<b>28.156</b>	<b>64.234</b>	<b>77.183</b>
<b>REGIÓN SIERRA:</b>	<b>236.559</b>	<b>163.491</b>	<b>3.636</b>	<b>15.175</b>	<b>28.844</b>	<b>62.753</b>	<b>53.083</b>	<b>73.068</b>	<b>710</b>	<b>2.529</b>	<b>6.115</b>	<b>23.501</b>	<b>40.213</b>
AZUAY	54.697	37.779	592	2.958	6.198	14.138	13.893	16.918	68	287	785	4.716	11.062
BOLÍVAR	19.071	14.369	396	1.332	2.134	5.485	5.022	4.702	52	164	316	1.472	2.698
CAÑAR	22.026	14.946	262	1.085	2.231	5.983	5.385	7.080	35	135	388	2.246	4.276
CARCHI	6.813	4.717	133	445	591	1.983	1.565	2.096	7	66	83	587	1.353
COTOPAXI	23.923	16.923	514	1.971	2.983	6.176	5.279	7.000	79	311	583	2.337	3.690
CHIMBORAZO	41.548	30.608	799	3.168	6.065	11.718	8.858	10.940	284	550	1.262	3.750	5.094
IMBABURA	2.534	1.764	61	181	286	598	638	770	11	32	48	204	475
LOJA	6.712	4.487	74	312	725	1.616	1.760	2.225	14	70	168	661	1.312
PICHINCHA	47.000	31.390	631	3.082	6.580	12.313	8.784	15.610	136	680	1.928	5.596	7.270
TUNGURAHUA	12.235	6.508	174	641	1.051	2.743	1.899	5.727	24	234	554	1.932	2.983
<b>REGIÓN COSTA:</b>	<b>316.851</b>	<b>218.640</b>	<b>10.929</b>	<b>33.557</b>	<b>52.688</b>	<b>74.608</b>	<b>46.858</b>	<b>98.211</b>	<b>2.366</b>	<b>9.554</b>	<b>20.418</b>	<b>35.503</b>	<b>30.370</b>
EL ORO	17.689	9.396	1.083	2.514	3.510	2.045	244	8.293	404	1.283	2.775	2.797	1.034
ESMERALDAS	32.600	22.225	669	2.712	4.798	8.793	5.253	10.375	190	634	1.225	4.306	4.020
GUAYAS	81.063	46.149	5.751	13.709	17.675	8.297	717	34.914	1.282	5.441	10.816	11.564	5.811
LOS RÍOS	19.730	11.527	1.160	3.135	4.575	2.431	226	8.203	194	952	2.449	3.001	1.607
MANABÍ	165.769	129.343	2.266	11.487	22.130	53.042	40.418	36.426	296	1.244	3.153	13.835	17.898
<b>REGIÓN AMAZONICA:</b>	<b>46.010</b>	<b>31.578</b>	<b>1.155</b>	<b>3.540</b>	<b>6.556</b>	<b>12.104</b>	<b>8.223</b>	<b>14.432</b>	<b>232</b>	<b>747</b>	<b>1.623</b>	<b>5.230</b>	<b>6.600</b>
MORONA SANTIAGO	11.234	8.081	200	853	1.492	3.023	2.513	3.153	24	95	196	941	1.897
NAPO	5.486	4.421	309	804	876	1.654	778	1.065	42	179	115	416	313
PASTAZA	3.500	2.534	46	205	527	998	758	966	10	22	88	358	488
ZAMORA CHINCHIPE	14.804	9.440	177	1.038	2.278	3.500	2.447	5.364	57	351	744	1.884	2.328
SUCUMBÍOS	5.529	2.341	39	191	391	1.091	629	3.188	11	78	397	1.383	1.319
ORELLANA	5.457	4.761	384	449	992	1.838	1.098	696	88	22	83	248	255
<b>REGIÓN INSULAR:</b>	<b>-</b>	<b>-</b>	<b>-</b>	<b>-</b>	<b>-</b>	<b>-</b>	<b>-</b>	<b>-</b>	<b>-</b>	<b>-</b>	<b>-</b>	<b>-</b>	<b>-</b>
GALÁPAGOS	-	-	-	-	-	-	-	-	-	-	-	-	-

NOTA: LOS GRUPOS DE EDAD, NO CORRESPONDEN A LAS AGRUPACIONES DE OTROS ESTABLECIMIENTOS DE SALUD, YA QUE SON DE UTILIDAD EXCLUSIVA DEL SEGURO SOCIAL CAMPESINO.

**Cuadro No. 64**  
**CONSULTAS DE PREVENCIÓN Y GINECO-OBSTÉTRICAS, REALIZADAS EN LOS ESTABLECIMIENTOS DE SALUD DEL SEGURO SOCIAL CAMPESINO,**  
**POR GRUPOS DE EDAD, SEGÚN REGIONES Y PROVINCIAS.- 2007**

REGIONES Y PROVINCIAS	TOTAL CONSULTAS	PRIMERAS CONSULTAS									CONSULTAS SUBSECUENTES						
		TOTAL	MENORES DE UN AÑO	1 a 5 AÑOS	6 a 14 AÑOS	15 a 49 AÑOS	PRENATAL	POST- PARTO	PARTO	PLANIFICACIÓN FAMILIAR	TOTAL	MENORES DE UN AÑO	1 a 5 AÑOS	6 a 14 AÑOS	PRENATAL	POST- PARTO	PLANIFICACIÓN FAMILIAR
<b>TOTAL REPÚBLICA</b>	<b>70.235</b>	<b>55.762</b>	<b>3.499</b>	<b>11.190</b>	<b>22.687</b>	<b>10.886</b>	<b>4.175</b>	<b>1.247</b>	<b>123</b>	<b>1.955</b>	<b>14.473</b>	<b>966</b>	<b>2.877</b>	<b>4.165</b>	<b>4.081</b>	<b>470</b>	<b>1.914</b>
<b>REGIÓN SIERRA:</b>	<b>31.338</b>	<b>25.328</b>	<b>1.273</b>	<b>5.337</b>	<b>12.085</b>	<b>3.142</b>	<b>2.022</b>	<b>578</b>	<b>51</b>	<b>840</b>	<b>6.010</b>	<b>268</b>	<b>703</b>	<b>1.695</b>	<b>1.899</b>	<b>235</b>	<b>1.210</b>
AZUAY	5.166	4.603	240	932	2.227	718	335	67	19	65	563	47	32	61	331	27	65
BOLÍVAR	2.311	1.825	101	369	1.091	-	121	57	4	82	486	22	55	-	161	30	218
CAÑAR	3.229	2.715	103	415	1.322	633	144	57	10	31	514	18	91	150	228	15	12
CARCHI	1.023	883	92	260	342	10	102	35	-	42	140	16	32	12	63	4	13
COTOPAXI	2.925	2.295	128	306	1.409	-	217	70	3	162	630	34	21	-	245	26	304
CHIMBORAZO	8.122	6.338	383	1.736	2.461	763	490	155	11	339	1.784	89	203	480	381	99	532
IMBABURA	348	300	4	25	74	26	131	24	-	16	48	-	-	4	20	14	10
LOJA	1.536	1.181	31	179	536	335	51	26	-	23	355	8	57	219	47	11	13
PICHINCHA	5.735	4.469	157	996	2.328	498	350	75	2	63	1.266	12	178	763	285	6	22
TUNGURAHUA	943	719	34	119	295	159	81	12	2	17	224	22	34	6	138	3	21
<b>REGIÓN COSTA:</b>	<b>31.172</b>	<b>24.816</b>	<b>2.037</b>	<b>4.817</b>	<b>7.915</b>	<b>6.580</b>	<b>1.806</b>	<b>562</b>	<b>52</b>	<b>1.047</b>	<b>6.356</b>	<b>575</b>	<b>1.702</b>	<b>1.551</b>	<b>1.827</b>	<b>176</b>	<b>525</b>
EL ORO	2.197	1.651	87	385	487	549	39	23	1	80	546	28	157	282	34	8	37
ESMERALDAS	3.427	3.009	114	373	702	1.391	237	91	2	99	418	14	26	69	267	15	27
GUAYAS	6.086	5.235	889	888	698	1.748	412	124	31	445	851	26	41	59	518	52	155
LOS RÍOS	1.851	1.506	132	283	358	421	63	35	-	214	345	37	72	76	87	8	65
MANABÍ	17.611	13.415	815	2.888	5.670	2.471	1.055	289	18	209	4.196	470	1.406	1.065	921	93	241
<b>REGIÓN AMAZÓNICA:</b>	<b>7.725</b>	<b>5.618</b>	<b>189</b>	<b>1.036</b>	<b>2.687</b>	<b>1.164</b>	<b>347</b>	<b>107</b>	<b>20</b>	<b>68</b>	<b>2.107</b>	<b>123</b>	<b>472</b>	<b>919</b>	<b>355</b>	<b>59</b>	<b>179</b>
MORONA SANTIAGO	2.538	1.571	42	381	851	163	88	26	2	18	967	37	213	577	88	21	31
NAPO	1.057	838	59	154	487	-	98	26	3	11	219	41	7	-	91	11	69
PASTAZA	147	86	7	17	39	-	17	4	1	1	61	2	-	-	36	1	22
ZAMORA CHINCHIPE	2.790	2.257	73	416	894	739	61	36	14	24	533	36	169	201	64	19	44
SUCUMBÍOS	244	128	4	8	15	59	33	2	-	7	116	6	64	21	21	1	3
ORELLANA	949	738	4	60	401	203	50	13	-	7	211	1	19	120	55	6	10
<b>REGIÓN INSULAR:</b>	<b>-</b>	<b>-</b>	<b>-</b>	<b>-</b>	<b>-</b>	<b>-</b>	<b>-</b>	<b>-</b>	<b>-</b>	<b>-</b>	<b>-</b>	<b>-</b>	<b>-</b>	<b>-</b>	<b>-</b>	<b>-</b>	<b>-</b>
GALÁPAGOS	-	-	-	-	-	-	-	-	-	-	-	-	-	-	-	-	-

NOTA: LOS GRUPOS DE EDAD NO CORRESPONDEN A LAS AGRUPACIONES DE OTROS ESTABLECIMIENTOS DE SALUD, YA QUE SON DE UTILIDAD EXCLUSIVA DEL SEGURO SOCIAL CAMPESINO

**Cuadro No. 65**  
**VISITAS DOMICILIARIAS DE MORBILIDAD Y PREVENCIÓN, REALIZADAS POR LOS ESTABLECIMIENTOS DE**  
**SALUD, POR TIPO DE PROFESIONAL, SEGÚN REGIONES Y PROVINCIAS.- 2007**

REGIONES Y PROVINCIAS	TOTAL VISITAS	MÉDICO	OBSTETRIZ	ENFERMERA
<b>TOTAL REPÚBLICA</b>	<b>375.672</b>	<b>267.734</b>	<b>24.261</b>	<b>83.677</b>
<b>REGIÓN SIERRA:</b>	<b>164.383</b>	<b>117.524</b>	<b>6.559</b>	<b>40.300</b>
AZUAY	2.354	726	-	1.628
BOLÍVAR	6.924	3.577	43	3.304
CAÑAR	41	41	-	-
CARCHI	5.826	2.583	112	3.131
COTOPAXI	11.818	7.253	224	4.341
CHIMBORAZO	5.000	3.217	36	1.747
IMBABURA	9.758	9.721	-	37
LOJA	33.278	25.403	-	7.875
PICHINCHA	78.370	59.420	5.976	12.974
TUNGURAHUA	11.014	5.583	168	5.263
<b>REGIÓN COSTA:</b>	<b>199.617</b>	<b>139.854</b>	<b>17.673</b>	<b>42.090</b>
EL ORO	41.363	17.154	1.020	23.189
ESMERALDAS	6.402	5.822	40	540
GUAYAS	80.844	58.737	13.863	8.244
LOS RÍOS	3.091	2.969	34	88
MANABÍ	67.917	55.172	2.716	10.029
<b>REGIÓN AMAZÓNICA:</b>	<b>11.664</b>	<b>10.348</b>	<b>29</b>	<b>1.287</b>
MORONA SANTIAGO	2.179	1.140	-	1.039
NAPO	95	95	-	-
PASTAZA	735	716	-	19
ZAMORA CHINCHIPE	4.764	4.588	4	172
SUCUMBÍOS	1.565	1.565	-	-
ORELLANA	2.326	2.244	25	57
<b>REGIÓN INSULAR:</b>	<b>-</b>	<b>-</b>	<b>-</b>	<b>-</b>
GALÁPAGOS	-	-	-	-
<b>ZONAS NO DELIMITADAS:</b>	<b>8</b>	<b>8</b>	<b>-</b>	<b>-</b>

**Cuadro No. 66**  
**VISITAS DOMICILIARIAS DE MORBILIDAD, REALIZADAS POR LOS ESTABLECIMIENTOS DE SALUD, POR GRUPOS DE EDAD,**  
**SEGÚN REGIONES, PROVINCIAS Y TIPO DE PROFESIONAL.- 2007**

REGIONES, PROVINCIAS Y TIPO DE PROFESIONAL	TOTAL VISITAS	MENOS DE 1 MES	1 a 11 MESES	1 a 4 AÑOS	5 a 9 AÑOS	10 a 14 AÑOS	15 a 19 AÑOS	20 a 35 AÑOS	36 a 49 AÑOS	50 a 64 AÑOS	65 AÑOS Y MÁS	EDAD NO ESPECIFICADA
<b>TOTAL REPÚBLICA</b>	<b>259.971</b>	<b>2.458</b>	<b>8.563</b>	<b>15.059</b>	<b>15.170</b>	<b>11.622</b>	<b>13.209</b>	<b>61.334</b>	<b>24.457</b>	<b>10.966</b>	<b>13.818</b>	<b>83.315</b>
<b>MÉDICO</b>	<b>181.526</b>	<b>1.943</b>	<b>6.656</b>	<b>11.738</b>	<b>13.129</b>	<b>7.993</b>	<b>6.659</b>	<b>55.087</b>	<b>19.186</b>	<b>6.885</b>	<b>8.564</b>	<b>43.686</b>
<b>OBSTETRIZ</b>	<b>15.046</b>	<b>-</b>	<b>-</b>	<b>-</b>	<b>-</b>	<b>657</b>	<b>4.073</b>	<b>2.090</b>	<b>1.544</b>	<b>1.088</b>	<b>488</b>	<b>5.106</b>
<b>ENFERMERA</b>	<b>63.399</b>	<b>515</b>	<b>1.907</b>	<b>3.321</b>	<b>2.041</b>	<b>2.972</b>	<b>2.477</b>	<b>4.157</b>	<b>3.727</b>	<b>2.993</b>	<b>4.766</b>	<b>34.523</b>
<b>REGIÓN SIERRA:</b>	<b>119.103</b>	<b>838</b>	<b>2.020</b>	<b>5.090</b>	<b>5.547</b>	<b>4.554</b>	<b>7.404</b>	<b>45.224</b>	<b>14.578</b>	<b>5.866</b>	<b>9.517</b>	<b>18.465</b>
<b>MÉDICO</b>	<b>87.916</b>	<b>567</b>	<b>1.082</b>	<b>3.365</b>	<b>4.114</b>	<b>2.483</b>	<b>3.294</b>	<b>41.843</b>	<b>11.376</b>	<b>3.395</b>	<b>5.194</b>	<b>11.203</b>
<b>OBSTETRIZ</b>	<b>3.240</b>	<b>-</b>	<b>-</b>	<b>-</b>	<b>-</b>	<b>69</b>	<b>2.386</b>	<b>221</b>	<b>343</b>	<b>95</b>	<b>81</b>	<b>45</b>
<b>ENFERMERA</b>	<b>27.947</b>	<b>271</b>	<b>938</b>	<b>1.725</b>	<b>1.433</b>	<b>2.002</b>	<b>1.724</b>	<b>3.160</b>	<b>2.859</b>	<b>2.376</b>	<b>4.242</b>	<b>7.217</b>
<b>AZUAY</b>	<b>1.993</b>	<b>2</b>	<b>16</b>	<b>34</b>	<b>67</b>	<b>60</b>	<b>63</b>	<b>152</b>	<b>242</b>	<b>139</b>	<b>1.186</b>	<b>32</b>
MÉDICO	365	2	16	34	67	57	55	30	30	24	18	32
OBSTETRIZ	-	-	-	-	-	-	-	-	-	-	-	-
ENFERMERA	1.628	-	-	-	-	3	8	122	212	115	1.168	-
<b>BOLÍVAR</b>	<b>3.199</b>	<b>66</b>	<b>171</b>	<b>354</b>	<b>209</b>	<b>120</b>	<b>138</b>	<b>361</b>	<b>789</b>	<b>464</b>	<b>181</b>	<b>346</b>
MÉDICO	1.562	33	38	144	59	25	42	69	441	271	109	331
OBSTETRIZ	41	-	-	-	-	1	6	22	8	4	-	-
ENFERMERA	1.596	33	133	210	150	94	90	270	340	189	72	15
<b>CAÑAR</b>	<b>41</b>	<b>-</b>	<b>-</b>	<b>-</b>	<b>-</b>	<b>-</b>	<b>-</b>	<b>-</b>	<b>-</b>	<b>-</b>	<b>-</b>	<b>41</b>
MÉDICO	41	-	-	-	-	-	-	-	-	-	-	41
OBSTETRIZ	-	-	-	-	-	-	-	-	-	-	-	-
ENFERMERA	-	-	-	-	-	-	-	-	-	-	-	-
<b>CARCHI</b>	<b>3.946</b>	<b>12</b>	<b>221</b>	<b>368</b>	<b>111</b>	<b>54</b>	<b>78</b>	<b>582</b>	<b>1.965</b>	<b>124</b>	<b>431</b>	<b>-</b>
MÉDICO	2.379	-	1	-	3	2	39	461	1.859	1	13	-
OBSTETRIZ	-	-	-	-	-	-	-	-	-	-	-	-
ENFERMERA	1.567	12	220	368	108	52	39	121	106	123	418	-
<b>COTOPAXI</b>	<b>8.744</b>	<b>114</b>	<b>164</b>	<b>254</b>	<b>93</b>	<b>359</b>	<b>306</b>	<b>5.387</b>	<b>348</b>	<b>197</b>	<b>1.507</b>	<b>15</b>
MÉDICO	4.979	10	26	51	35	30	104	4.606	78	15	23	1
OBSTETRIZ	101	-	-	-	-	9	19	13	38	16	6	-
ENFERMERA	3.664	104	138	203	58	320	183	768	232	166	1.478	14



**Cuadro No. 66**  
**VISITAS DOMICILIARIAS DE MORBILIDAD, REALIZADAS POR LOS ESTABLECIMIENTOS DE SALUD, POR GRUPOS DE EDAD,**  
**SEGÚN REGIONES, PROVINCIAS Y TIPO DE PROFESIONAL.- 2007**

REGIONES, PROVINCIAS Y TIPO DE PROFESIONAL	TOTAL VISITAS	MENOS DE 1 MES	1 a 11 MESES	1 a 4 AÑOS	5 a 9 AÑOS	10 a 14 AÑOS	15 a 19 AÑOS	20 a 35 AÑOS	36 a 49 AÑOS	50 a 64 AÑOS	65 AÑOS Y MÁS	EDAD NO ESPECIFICADA
<b>CHIMBORAZO</b>	<b>2.845</b>	<b>10</b>	<b>227</b>	<b>664</b>	<b>592</b>	<b>367</b>	<b>161</b>	<b>104</b>	<b>145</b>	<b>95</b>	<b>116</b>	<b>364</b>
MÉDICO	1.825	1	184	497	511	273	93	68	78	41	75	4
OBSTETRIZ	32	-	-	-	-	-	-	10	13	9	-	-
ENFERMERA	988	9	43	167	81	94	68	26	54	45	41	360
<b>IMBABURA</b>	<b>5.976</b>	<b>-</b>	<b>-</b>	<b>7</b>	<b>3</b>	<b>10</b>	<b>44</b>	<b>4.347</b>	<b>1.560</b>	<b>2</b>	<b>3</b>	<b>-</b>
MÉDICO	5.939	-	-	-	-	5	38	4.343	1.553	-	-	-
OBSTETRIZ	-	-	-	-	-	-	-	-	-	-	-	-
ENFERMERA	37	-	-	7	3	5	6	4	7	2	3	-
<b>LOJA</b>	<b>24.659</b>	<b>94</b>	<b>565</b>	<b>1.515</b>	<b>1.704</b>	<b>1.573</b>	<b>1.159</b>	<b>1.744</b>	<b>2.119</b>	<b>1.800</b>	<b>2.065</b>	<b>10.321</b>
MÉDICO	18.950	56	396	1.047	1.149	1.025	746	1.014	1.041	993	1.257	10.226
OBSTETRIZ	-	-	-	-	-	-	-	-	-	-	-	-
ENFERMERA	5.709	38	169	468	555	548	413	730	1.078	807	808	95
<b>PICHINCHA</b>	<b>58.336</b>	<b>511</b>	<b>503</b>	<b>1.600</b>	<b>1.468</b>	<b>637</b>	<b>4.249</b>	<b>31.132</b>	<b>6.146</b>	<b>1.802</b>	<b>3.147</b>	<b>7.141</b>
MÉDICO	47.172	452	396	1.400	1.369	396	1.812	30.726	5.725	1.571	2.954	371
OBSTETRIZ	2.974	-	-	-	-	59	2.336	112	281	66	75	45
ENFERMERA	8.190	59	107	200	99	182	101	294	140	165	118	6.725
<b>TUNGURAHUA</b>	<b>9.364</b>	<b>29</b>	<b>153</b>	<b>294</b>	<b>1.300</b>	<b>1.374</b>	<b>1.206</b>	<b>1.415</b>	<b>1.264</b>	<b>1.243</b>	<b>881</b>	<b>205</b>
MÉDICO	4.704	13	25	192	921	670	365	526	571	479	745	197
OBSTETRIZ	92	-	-	-	-	-	25	64	3	-	-	-
ENFERMERA	4.568	16	128	102	379	704	816	825	690	764	136	8
<b>REGIÓN COSTA:</b>	<b>130.707</b>	<b>1.590</b>	<b>6.460</b>	<b>9.744</b>	<b>9.376</b>	<b>6.869</b>	<b>5.588</b>	<b>15.799</b>	<b>9.644</b>	<b>4.932</b>	<b>4.124</b>	<b>56.581</b>
<b>MÉDICO</b>	<b>84.753</b>	<b>1.351</b>	<b>5.510</b>	<b>8.301</b>	<b>8.853</b>	<b>5.356</b>	<b>3.163</b>	<b>12.940</b>	<b>7.605</b>	<b>3.353</b>	<b>3.201</b>	<b>25.120</b>
<b>OBSTETRIZ</b>	<b>11.777</b>	<b>-</b>	<b>-</b>	<b>-</b>	<b>-</b>	<b>588</b>	<b>1.687</b>	<b>1.869</b>	<b>1.201</b>	<b>993</b>	<b>407</b>	<b>5.032</b>
<b>ENFERMERA</b>	<b>34.177</b>	<b>239</b>	<b>950</b>	<b>1.443</b>	<b>523</b>	<b>925</b>	<b>738</b>	<b>990</b>	<b>838</b>	<b>586</b>	<b>516</b>	<b>26.429</b>
<b>EL ORO</b>	<b>37.222</b>	<b>181</b>	<b>575</b>	<b>1.372</b>	<b>1.091</b>	<b>1.219</b>	<b>1.167</b>	<b>1.579</b>	<b>884</b>	<b>681</b>	<b>746</b>	<b>27.727</b>
MÉDICO	13.626	171	553	1.348	1.026	1.160	1.059	1.317	707	606	671	5.008
OBSTETRIZ	656	-	-	-	-	42	69	128	137	-	-	280
ENFERMERA	22.940	10	22	24	65	17	39	134	40	75	75	22.439

**Cuadro No. 66**  
**VISITAS DOMICILIARIAS DE MORBILIDAD, REALIZADAS POR LOS ESTABLECIMIENTOS DE SALUD, POR GRUPOS DE EDAD,**  
**SEGÚN REGIONES, PROVINCIAS Y TIPO DE PROFESIONAL.- 2007**

REGIONES, PROVINCIAS Y TIPO DE PROFESIONAL	TOTAL VISITAS	MENOS DE 1 MES	1 a 11 MESES	1 a 4 AÑOS	5 a 9 AÑOS	10 a 14 AÑOS	15 a 19 AÑOS	20 a 35 AÑOS	36 a 49 AÑOS	50 a 64 AÑOS	65 AÑOS Y MÁS	EDAD NO ESPECIFICADA
<b>ESMERALDAS</b>	<b>5.837</b>	<b>120</b>	<b>199</b>	<b>155</b>	<b>577</b>	<b>489</b>	<b>255</b>	<b>1.109</b>	<b>2.673</b>	<b>183</b>	<b>77</b>	-
MÉDICO	5.438	68	93	137	563	472	201	1.041	2.636	165	62	-
OBSTETRIZ	-	-	-	-	-	-	-	-	-	-	-	-
ENFERMERA	399	52	106	18	14	17	54	68	37	18	15	-
<b>GUAYAS</b>	<b>62.565</b>	<b>1.012</b>	<b>4.472</b>	<b>6.220</b>	<b>6.594</b>	<b>2.992</b>	<b>3.479</b>	<b>11.322</b>	<b>4.961</b>	<b>3.346</b>	<b>2.688</b>	<b>15.479</b>
MÉDICO	45.462	904	4.128	5.390	6.397	2.159	1.413	9.128	3.409	2.001	1.984	8.549
OBSTETRIZ	10.624	-	-	-	-	501	1.584	1.573	987	958	387	4.634
ENFERMERA	6.479	108	344	830	197	332	482	621	565	387	317	2.296
<b>LOS RÍOS</b>	<b>1.822</b>	<b>49</b>	<b>256</b>	<b>430</b>	<b>88</b>	<b>29</b>	<b>35</b>	<b>596</b>	<b>203</b>	<b>25</b>	<b>76</b>	<b>35</b>
MÉDICO	1.722	46	251	421	82	26	32	590	186	17	71	-
OBSTETRIZ	34	-	-	-	-	-	-	-	-	-	-	34
ENFERMERA	66	3	5	9	6	3	3	6	17	8	5	1
<b>MANABÍ</b>	<b>23.261</b>	<b>228</b>	<b>958</b>	<b>1.567</b>	<b>1.026</b>	<b>2.140</b>	<b>652</b>	<b>1.193</b>	<b>923</b>	<b>697</b>	<b>537</b>	<b>13.340</b>
MÉDICO	18.505	162	485	1.005	785	1.539	458	864	667	564	413	11.563
OBSTETRIZ	463	-	-	-	-	45	34	168	77	35	20	84
ENFERMERA	4.293	66	473	562	241	556	160	161	179	98	104	1.693
<b>REGIÓN AMAZÓNICA:</b>	<b>10.153</b>	<b>30</b>	<b>83</b>	<b>225</b>	<b>247</b>	<b>199</b>	<b>217</b>	<b>311</b>	<b>235</b>	<b>168</b>	<b>169</b>	<b>8.269</b>
MÉDICO	8.849	25	64	72	162	154	202	304	205	137	161	7.363
OBSTETRIZ	29	-	-	-	-	-	-	-	-	-	-	29
ENFERMERA	1.275	5	19	153	85	45	15	7	30	31	8	877
<b>MORONA SANTIAGO</b>	<b>2.078</b>	<b>5</b>	<b>35</b>	<b>204</b>	<b>171</b>	<b>91</b>	<b>58</b>	-	<b>115</b>	<b>113</b>	<b>107</b>	<b>1.179</b>
MÉDICO	1.049	-	16	51	88	48	44	-	88	84	99	531
OBSTETRIZ	-	-	-	-	-	-	-	-	-	-	-	-
ENFERMERA	1.029	5	19	153	83	43	14	-	27	29	8	648
<b>NAPO</b>	<b>95</b>	-	-	-	-	<b>19</b>	-	<b>22</b>	<b>54</b>	-	-	-
MÉDICO	95	-	-	-	-	19	-	22	54	-	-	-
OBSTETRIZ	-	-	-	-	-	-	-	-	-	-	-	-
ENFERMERA	-	-	-	-	-	-	-	-	-	-	-	-

**Cuadro No. 66**  
**VISITAS DOMICILIARIAS DE MORBILIDAD, REALIZADAS POR LOS ESTABLECIMIENTOS DE SALUD, POR GRUPOS DE EDAD,**  
**SEGÚN REGIONES, PROVINCIAS Y TIPO DE PROFESIONAL.- 2007**

REGIONES, PROVINCIAS Y TIPO DE PROFESIONAL	TOTAL VISITAS	MENOS DE 1 MES	1 a 11 MESES	1 a 4 AÑOS	5 a 9 AÑOS	10 a 14 AÑOS	15 a 19 AÑOS	20 a 35 AÑOS	36 a 49 AÑOS	50 a 64 AÑOS	65 AÑOS Y MÁS	EDAD NO ESPECIFICADA
<b>PASTAZA</b>	<b>283</b>	<b>3</b>	<b>11</b>	<b>10</b>	<b>22</b>	<b>60</b>	<b>41</b>	<b>65</b>	<b>37</b>	<b>21</b>	<b>13</b>	-
MÉDICO	266	3	11	10	20	58	40	58	34	19	13	-
OBSTETRIZ	-	-	-	-	-	-	-	-	-	-	-	-
ENFERMERA	17	-	-	-	2	2	1	7	3	2	-	0
<b>ZAMORA CHINCHIPE</b>	<b>4.764</b>	-	-	-	-	-	-	-	-	-	-	<b>4.764</b>
MÉDICO	4.588	-	-	-	-	-	-	-	-	-	-	4.588
OBSTETRIZ	4	-	-	-	-	-	-	-	-	-	-	4
ENFERMERA	172	-	-	-	-	-	-	-	-	-	-	172
<b>SUCUMBÍOS</b>	<b>607</b>	<b>22</b>	<b>37</b>	<b>11</b>	<b>54</b>	<b>29</b>	<b>118</b>	<b>224</b>	<b>29</b>	<b>34</b>	<b>49</b>	-
MÉDICO	607	22	37	11	54	29	118	224	29	34	49	-
OBSTETRIZ	-	-	-	-	-	-	-	-	-	-	-	-
ENFERMERA	-	-	-	-	-	-	-	-	-	-	-	-
<b>ORELLANA</b>	<b>2.326</b>	-	-	-	-	-	-	-	-	-	-	<b>2.326</b>
MÉDICO	2.244	-	-	-	-	-	-	-	-	-	-	2.244
OBSTETRIZ	25	-	-	-	-	-	-	-	-	-	-	25
ENFERMERA	57	-	-	-	-	-	-	-	-	-	-	57
<b>REGIÓN INSULAR:</b>	-	-	-	-	-	-	-	-	-	-	-	-
MÉDICO	-	-	-	-	-	-	-	-	-	-	-	-
OBSTETRIZ	-	-	-	-	-	-	-	-	-	-	-	-
ENFERMERA	-	-	-	-	-	-	-	-	-	-	-	-
<b>GALÁPAGOS</b>	-	-	-	-	-	-	-	-	-	-	-	-
MÉDICO	-	-	-	-	-	-	-	-	-	-	-	-
OBSTETRIZ	-	-	-	-	-	-	-	-	-	-	-	-
ENFERMERA	-	-	-	-	-	-	-	-	-	-	-	-
<b>ZONAS NO DELIMITADAS:</b>	<b>8</b>	-	-	-	-	-	-	-	-	-	<b>8</b>	-
MÉDICO	8	-	-	-	-	-	-	-	-	-	8	-
OBSTETRIZ	-	-	-	-	-	-	-	-	-	-	-	-
ENFERMERA	-	-	-	-	-	-	-	-	-	-	-	-

**Cuadro No. 67**  
**VISITAS DOMICILIARIAS DE PREVENCIÓN, REALIZADAS POR LOS ESTABLECIMIENTOS DE SALUD, POR GRUPOS DE EDAD,**  
**SEGÚN REGIONES, PROVINCIAS Y TIPO DE PROFESIONAL.- 2007**

REGIONES, PROVINCIAS Y TIPO DE PROFESIONAL	TOTAL VISITAS	NIÑOS					ADOLESCENTES			ADULTOS	MUJERES			
		TOTAL	MENORES DE 1 MES	1 a 11 MESES	1 a 4 AÑOS	5 a 9 AÑOS	TOTAL	10 a 14 AÑOS	15 a 19 AÑOS	20 AÑOS Y MÁS	TOTAL	PRENATAL	POST- PARTO	PARTO
<b>TOTAL REPÚBLICA</b>	<b>115.701</b>	<b>58.255</b>	<b>3.810</b>	<b>13.843</b>	<b>25.514</b>	<b>15.088</b>	<b>26.513</b>	<b>13.151</b>	<b>13.362</b>	<b>15.479</b>	<b>15.454</b>	<b>9.577</b>	<b>4.299</b>	<b>1.578</b>
<b>MÉDICO</b>	<b>86.208</b>	<b>43.298</b>	<b>1.851</b>	<b>7.899</b>	<b>18.460</b>	<b>15.088</b>	<b>23.274</b>	<b>11.648</b>	<b>11.626</b>	<b>13.006</b>	<b>6.630</b>	<b>4.923</b>	<b>1.181</b>	<b>526</b>
<b>OBSTETRIZ</b>	<b>9.215</b>	<b>-</b>	<b>-</b>	<b>-</b>	<b>-</b>	<b>-</b>	<b>3.239</b>	<b>1.503</b>	<b>1.736</b>	<b>2.473</b>	<b>3.503</b>	<b>1.822</b>	<b>1.153</b>	<b>528</b>
<b>ENFERMERA</b>	<b>20.278</b>	<b>14.957</b>	<b>1.959</b>	<b>5.944</b>	<b>7.054</b>	<b>-</b>	<b>-</b>	<b>-</b>	<b>-</b>	<b>-</b>	<b>5.321</b>	<b>2.832</b>	<b>1.965</b>	<b>524</b>
<b>REGIÓN SIERRA:</b>	<b>45.280</b>	<b>22.530</b>	<b>2.036</b>	<b>5.095</b>	<b>10.147</b>	<b>5.252</b>	<b>7.292</b>	<b>2.824</b>	<b>4.468</b>	<b>6.357</b>	<b>9.101</b>	<b>4.699</b>	<b>2.942</b>	<b>1.460</b>
<b>MÉDICO</b>	<b>29.608</b>	<b>14.243</b>	<b>1.021</b>	<b>2.133</b>	<b>5.837</b>	<b>5.252</b>	<b>6.260</b>	<b>2.306</b>	<b>3.954</b>	<b>5.913</b>	<b>3.192</b>	<b>2.043</b>	<b>702</b>	<b>447</b>
<b>OBSTETRIZ</b>	<b>3.319</b>	<b>-</b>	<b>-</b>	<b>-</b>	<b>-</b>	<b>-</b>	<b>1.032</b>	<b>518</b>	<b>514</b>	<b>444</b>	<b>1.843</b>	<b>652</b>	<b>677</b>	<b>514</b>
<b>ENFERMERA</b>	<b>12.353</b>	<b>8.287</b>	<b>1.015</b>	<b>2.962</b>	<b>4.310</b>	<b>-</b>	<b>-</b>	<b>-</b>	<b>-</b>	<b>-</b>	<b>4.066</b>	<b>2.004</b>	<b>1.563</b>	<b>499</b>
<b>AZUAY</b>	<b>361</b>	<b>209</b>	<b>2</b>	<b>27</b>	<b>49</b>	<b>131</b>	<b>105</b>	<b>80</b>	<b>25</b>	<b>22</b>	<b>25</b>	<b>6</b>	<b>7</b>	<b>12</b>
MÉDICO	361	209	2	27	49	131	105	80	25	22	25	6	7	12
OBSTETRIZ	-	-	-	-	-	-	-	-	-	-	-	-	-	-
ENFERMERA	-	-	-	-	-	-	-	-	-	-	-	-	-	-
<b>BOLÍVAR</b>	<b>3.725</b>	<b>2.281</b>	<b>89</b>	<b>647</b>	<b>705</b>	<b>840</b>	<b>873</b>	<b>535</b>	<b>338</b>	<b>35</b>	<b>536</b>	<b>359</b>	<b>175</b>	<b>2</b>
MÉDICO	2.015	1.055	44	58	113	840	873	535	338	33	54	31	22	1
OBSTETRIZ	2	-	-	-	-	-	-	-	-	2	-	-	-	-
ENFERMERA	1.708	1.226	45	589	592	-	-	-	-	-	482	328	153	1
<b>CAÑAR</b>	<b>-</b>	<b>-</b>	<b>-</b>	<b>-</b>	<b>-</b>	<b>-</b>	<b>-</b>	<b>-</b>	<b>-</b>	<b>-</b>	<b>-</b>	<b>-</b>	<b>-</b>	<b>-</b>
MÉDICO	-	-	-	-	-	-	-	-	-	-	-	-	-	-
OBSTETRIZ	-	-	-	-	-	-	-	-	-	-	-	-	-	-
ENFERMERA	-	-	-	-	-	-	-	-	-	-	-	-	-	-
<b>CARCHI</b>	<b>1.880</b>	<b>880</b>	<b>54</b>	<b>427</b>	<b>399</b>	<b>-</b>	<b>89</b>	<b>-</b>	<b>89</b>	<b>104</b>	<b>807</b>	<b>440</b>	<b>312</b>	<b>55</b>
MÉDICO	204	5	1	2	2	-	89	-	89	104	6	3	2	1
OBSTETRIZ	112	-	-	-	-	-	-	-	-	-	112	10	51	51
ENFERMERA	1.564	875	53	425	397	-	-	-	-	-	689	427	259	3
<b>COTOPAXI</b>	<b>3.074</b>	<b>599</b>	<b>133</b>	<b>190</b>	<b>224</b>	<b>52</b>	<b>609</b>	<b>113</b>	<b>496</b>	<b>1.429</b>	<b>437</b>	<b>261</b>	<b>175</b>	<b>1</b>
MÉDICO	2.274	183	28	49	54	52	569	94	475	1.409	113	76	36	1
OBSTETRIZ	123	-	-	-	-	-	40	19	21	20	63	44	19	-
ENFERMERA	677	416	105	141	170	-	-	-	-	-	261	141	120	-
<b>CHIMBORAZO</b>	<b>2.155</b>	<b>1.356</b>	<b>67</b>	<b>333</b>	<b>624</b>	<b>332</b>	<b>435</b>	<b>311</b>	<b>124</b>	<b>88</b>	<b>276</b>	<b>159</b>	<b>106</b>	<b>11</b>
MÉDICO	1.392	815	-	100	383	332	435	311	124	88	54	36	18	-
OBSTETRIZ	4	-	-	-	-	-	-	-	-	-	4	-	2	2
ENFERMERA	759	541	67	233	241	-	-	-	-	-	218	123	86	9

**Cuadro No. 67**  
**VISITAS DOMICILIARIAS DE PREVENCIÓN, REALIZADAS POR LOS ESTABLECIMIENTOS DE SALUD, POR GRUPOS DE EDAD,**  
**SEGÚN REGIONES, PROVINCIAS Y TIPO DE PROFESIONAL.- 2007**

REGIONES, PROVINCIAS Y TIPO DE PROFESIONAL	TOTAL VISITAS	NIÑOS					ADOLESCENTES			ADULTOS	MUJERES			
		TOTAL	MENORES DE 1 MES	1 a 11 MESES	1 a 4 AÑOS	5 a 9 AÑOS	TOTAL	10 a 14 AÑOS	15 a 19 AÑOS	20 AÑOS Y MÁS	TOTAL	PRENATAL	POST- PARTO	PARTO
<b>IMBABURA</b>	<b>3.782</b>	<b>369</b>	-	-	<b>369</b>	-	<b>553</b>	<b>5</b>	<b>548</b>	<b>1.678</b>	<b>1.182</b>	<b>1.182</b>	-	-
MÉDICO	3.782	369	-	-	369	-	553	5	548	1.678	1.182	1.182	-	-
OBSTETRIZ	-	-	-	-	-	-	-	-	-	-	-	-	-	-
ENFERMERA	-	-	-	-	-	-	-	-	-	-	-	-	-	-
<b>LOJA</b>	<b>8.619</b>	<b>6.390</b>	<b>142</b>	<b>1.001</b>	<b>3.104</b>	<b>2.143</b>	<b>975</b>	<b>509</b>	<b>466</b>	<b>570</b>	<b>684</b>	<b>420</b>	<b>233</b>	<b>31</b>
MÉDICO	6.453	4.446	62	528	1.713	2.143	975	509	466	570	462	283	159	20
OBSTETRIZ	-	-	-	-	-	-	-	-	-	-	-	-	-	-
ENFERMERA	2.166	1.944	80	473	1.391	-	-	-	-	-	222	137	74	11
<b>PICHINCHA</b>	<b>20.034</b>	<b>10.038</b>	<b>1.428</b>	<b>2.263</b>	<b>4.604</b>	<b>1.743</b>	<b>3.631</b>	<b>1.260</b>	<b>2.371</b>	<b>1.805</b>	<b>4.560</b>	<b>1.704</b>	<b>1.565</b>	<b>1.291</b>
MÉDICO	12.248	7.077	852	1.341	3.141	1.743	2.639	761	1.878	1.383	1.149	393	394	362
OBSTETRIZ	3.002	-	-	-	-	-	992	499	493	422	1.588	591	538	459
ENFERMERA	4.784	2.961	576	922	1.463	-	-	-	-	-	1.823	720	633	470
<b>TUNGURAHUA</b>	<b>1.650</b>	<b>408</b>	<b>121</b>	<b>207</b>	<b>69</b>	<b>11</b>	<b>22</b>	<b>11</b>	<b>11</b>	<b>626</b>	<b>594</b>	<b>168</b>	<b>369</b>	<b>57</b>
MÉDICO	879	84	32	28	13	11	22	11	11	626	147	33	64	50
OBSTETRIZ	76	-	-	-	-	-	-	-	-	-	76	7	67	2
ENFERMERA	695	324	89	179	56	-	-	-	-	-	371	128	238	5
<b>REGIÓN COSTA:</b>	<b>68.910</b>	<b>34.565</b>	<b>1.769</b>	<b>8.745</b>	<b>14.390</b>	<b>9.661</b>	<b>18.994</b>	<b>10.218</b>	<b>8.776</b>	<b>9.020</b>	<b>6.331</b>	<b>4.861</b>	<b>1.352</b>	<b>118</b>
MÉDICO	55.101	27.897	827	5.763	11.646	9.661	16.787	9.233	7.554	6.991	3.426	2.868	479	79
OBSTETRIZ	5.896	-	-	-	-	-	2.207	985	1.222	2.029	1.660	1.170	476	14
ENFERMERA	7.913	6.668	942	2.982	2.744	-	-	-	-	-	1.245	823	397	25
<b>EL ORO</b>	<b>4.141</b>	<b>1.591</b>	<b>144</b>	<b>259</b>	<b>525</b>	<b>663</b>	<b>883</b>	<b>323</b>	<b>560</b>	<b>1.070</b>	<b>597</b>	<b>427</b>	<b>113</b>	<b>57</b>
MÉDICO	3.528	1.414	129	154	468	663	866	323	543	916	332	232	60	40
OBSTETRIZ	364	-	-	-	-	-	17	-	17	154	193	169	22	2
ENFERMERA	249	177	15	105	57	-	-	-	-	-	72	26	31	15
<b>ESMERALDAS</b>	<b>565</b>	<b>498</b>	<b>88</b>	<b>79</b>	<b>313</b>	<b>18</b>	-	-	-	-	<b>67</b>	<b>52</b>	<b>15</b>	-
MÉDICO	384	384	56	39	271	18	-	-	-	-	-	-	-	-
OBSTETRIZ	40	-	-	-	-	-	-	-	-	-	40	37	3	-
ENFERMERA	141	114	32	40	42	-	-	-	-	-	27	15	12	-
<b>GUAYAS</b>	<b>18.279</b>	<b>7.085</b>	<b>300</b>	<b>1.332</b>	<b>3.004</b>	<b>2.449</b>	<b>4.254</b>	<b>2.604</b>	<b>1.650</b>	<b>3.890</b>	<b>3.050</b>	<b>2.282</b>	<b>756</b>	<b>12</b>
MÉDICO	13.275	6.050	269	833	2.499	2.449	3.244	2.167	1.077	2.726	1.255	1.063	192	-
OBSTETRIZ	3.239	-	-	-	-	-	1.010	437	573	1.164	1.065	719	334	12
ENFERMERA	1.765	1.035	31	499	505	-	-	-	-	-	730	500	230	-

**Cuadro No. 67**  
**VISITAS DOMICILIARIAS DE PREVENCIÓN, REALIZADAS POR LOS ESTABLECIMIENTOS DE SALUD, POR GRUPOS DE EDAD,**  
**SEGÚN REGIONES, PROVINCIAS Y TIPO DE PROFESIONAL.- 2007**

REGIONES, PROVINCIAS Y TIPO DE PROFESIONAL	TOTAL VISITAS	NIÑOS					ADOLESCENTES			ADULTOS	MUJERES			
		TOTAL	MENORES DE 1 MES	1 a 11 MESES	1 a 4 AÑOS	5 a 9 AÑOS	TOTAL	10 a 14 AÑOS	15 a 19 AÑOS	20 AÑOS Y MÁS	TOTAL	PRENATAL	POST- PARTO	PARTO
<b>LOS RÍOS</b>	<b>1.269</b>	<b>818</b>	<b>50</b>	<b>258</b>	<b>428</b>	<b>82</b>	<b>205</b>	<b>148</b>	<b>57</b>	<b>128</b>	<b>118</b>	<b>106</b>	<b>12</b>	-
MÉDICO	1.247	802	46	253	421	82	205	148	57	128	112	102	10	-
OBSTETRIZ	-	-	-	-	-	-	-	-	-	-	-	-	-	-
ENFERMERA	22	16	4	5	7	-	-	-	-	-	6	4	2	-
<b>MANABÍ</b>	<b>44.656</b>	<b>24.573</b>	<b>1.187</b>	<b>6.817</b>	<b>10.120</b>	<b>6.449</b>	<b>13.652</b>	<b>7.143</b>	<b>6.509</b>	<b>3.932</b>	<b>2.499</b>	<b>1.994</b>	<b>456</b>	<b>49</b>
MÉDICO	36.667	19.247	327	4.484	7.987	6.449	12.472	6.595	5.877	3.221	1.727	1.471	217	39
OBSTETRIZ	2.253	-	-	-	-	-	1.180	548	632	711	362	245	117	-
ENFERMERA	5.736	5.326	860	2.333	2.133	-	-	-	-	-	410	278	122	10
<b>REGIÓN AMAZÓNICA:</b>	<b>1.511</b>	<b>1.160</b>	<b>5</b>	<b>3</b>	<b>977</b>	<b>175</b>	<b>227</b>	<b>109</b>	<b>118</b>	<b>102</b>	<b>22</b>	<b>17</b>	<b>5</b>	-
<b>MÉDICO</b>	<b>1.499</b>	<b>1.158</b>	<b>3</b>	<b>3</b>	<b>977</b>	<b>175</b>	<b>227</b>	<b>109</b>	<b>118</b>	<b>102</b>	<b>12</b>	<b>12</b>	-	-
<b>OBSTETRIZ</b>	-	-	-	-	-	-	-	-	-	-	-	-	-	-
<b>ENFERMERA</b>	<b>12</b>	<b>2</b>	<b>2</b>	-	-	-	-	-	-	-	<b>10</b>	<b>5</b>	<b>5</b>	-
<b>MORONA SANTIAGO</b>	<b>101</b>	<b>37</b>	<b>2</b>	<b>2</b>	<b>8</b>	<b>25</b>	<b>13</b>	<b>12</b>	<b>1</b>	<b>43</b>	<b>8</b>	<b>3</b>	<b>5</b>	-
MÉDICO	91	35	-	2	8	25	13	12	1	43	-	-	-	-
OBSTETRIZ	-	-	-	-	-	-	-	-	-	-	-	-	-	-
ENFERMERA	10	2	2	-	-	-	-	-	-	-	8	3	5	-
<b>NAPO</b>	-	-	-	-	-	-	-	-	-	-	-	-	-	-
MÉDICO	-	-	-	-	-	-	-	-	-	-	-	-	-	-
OBSTETRIZ	-	-	-	-	-	-	-	-	-	-	-	-	-	-
ENFERMERA	-	-	-	-	-	-	-	-	-	-	-	-	-	-
<b>PASTAZA</b>	<b>452</b>	<b>184</b>	<b>3</b>	<b>1</b>	<b>30</b>	<b>150</b>	<b>198</b>	<b>97</b>	<b>101</b>	<b>56</b>	<b>14</b>	<b>14</b>	-	-
MÉDICO	450	184	3	1	30	150	198	97	101	56	12	12	-	-
OBSTETRIZ	-	-	-	-	-	-	-	-	-	-	-	-	-	-
ENFERMERA	2	-	-	-	-	-	-	-	-	-	2	2	-	-
<b>ZAMORA CHINCHIPE</b>	-	-	-	-	-	-	-	-	-	-	-	-	-	-
MÉDICO	-	-	-	-	-	-	-	-	-	-	-	-	-	-
OBSTETRIZ	-	-	-	-	-	-	-	-	-	-	-	-	-	-
ENFERMERA	-	-	-	-	-	-	-	-	-	-	-	-	-	-
<b>SUCUMBÍOS</b>	<b>958</b>	<b>939</b>	-	-	<b>939</b>	-	<b>16</b>	-	<b>16</b>	<b>3</b>	-	-	-	-
MÉDICO	958	939	-	-	939	-	16	-	16	3	-	-	-	-
OBSTETRIZ	-	-	-	-	-	-	-	-	-	-	-	-	-	-
ENFERMERA	-	-	-	-	-	-	-	-	-	-	-	-	-	-

**Cuadro No. 67**  
**VISITAS DOMICILIARIAS DE PREVENCIÓN, REALIZADAS POR LOS ESTABLECIMIENTOS DE SALUD, POR GRUPOS DE EDAD,**  
**SEGÚN REGIONES, PROVINCIAS Y TIPO DE PROFESIONAL.- 2007**

REGIONES, PROVINCIAS Y TIPO DE PROFESIONAL	TOTAL VISITAS	NIÑOS					ADOLESCENTES			ADULTOS	MUJERES			
		TOTAL	MENORES DE 1 MES	1 a 11 MESES	1 a 4 AÑOS	5 a 9 AÑOS	TOTAL	10 a 14 AÑOS	15 a 19 AÑOS	20 AÑOS Y MÁS	TOTAL	PRENATAL	POST- PARTO	PARTO
<b>ORELLANA</b>														
MÉDICO	-	-	-	-	-	-	-	-	-	-	-	-	-	-
OBSTETRIZ	-	-	-	-	-	-	-	-	-	-	-	-	-	-
ENFERMERA	-	-	-	-	-	-	-	-	-	-	-	-	-	-
<b>REGIÓN INSULAR:</b>														
MÉDICO	-	-	-	-	-	-	-	-	-	-	-	-	-	-
OBSTETRIZ	-	-	-	-	-	-	-	-	-	-	-	-	-	-
ENFERMERA	-	-	-	-	-	-	-	-	-	-	-	-	-	-
<b>GALÁPAGOS</b>														
MÉDICO	-	-	-	-	-	-	-	-	-	-	-	-	-	-
OBSTETRIZ	-	-	-	-	-	-	-	-	-	-	-	-	-	-
ENFERMERA	-	-	-	-	-	-	-	-	-	-	-	-	-	-
<b>ZONAS NO DELIMITADAS:</b>														
MÉDICO	-	-	-	-	-	-	-	-	-	-	-	-	-	-
OBSTETRIZ	-	-	-	-	-	-	-	-	-	-	-	-	-	-
ENFERMERA	-	-	-	-	-	-	-	-	-	-	-	-	-	-

**CUADRO No. 68**  
**VISITAS DOMICILIARIAS DE MORBILIDAD, REALIZADAS POR LOS ESTABLECIMIENTOS DE SALUD, POR GRUPOS DE EDAD,**  
**SEGÚN SECTOR Y ENTIDAD A LA QUE PERTENECEN.- 2007**

SECTOR Y ENTIDAD	TOTAL VISITAS	MENOS DE 1 MES	1 a 11 MESES	1 a 4 AÑOS	5 a 9 AÑOS	10 a 14 AÑOS	15 a 19 AÑOS	20 a 35 AÑOS	36 a 49 AÑOS	50 a 54 AÑOS	65 AÑOS Y MÁS	EDAD NO ESPECIFICADA
<b>TOTAL REPÚBLICA</b>	<b>259.971</b>	<b>2.458</b>	<b>8.563</b>	<b>15.059</b>	<b>15.170</b>	<b>11.622</b>	<b>13.209</b>	<b>61.334</b>	<b>24.457</b>	<b>10.966</b>	<b>13.818</b>	<b>83.315</b>
<b>SECTOR PÚBLICO:</b>	<b>188.590</b>	<b>1.597</b>	<b>6.329</b>	<b>13.485</b>	<b>14.461</b>	<b>10.350</b>	<b>10.241</b>	<b>18.081</b>	<b>10.660</b>	<b>8.416</b>	<b>11.751</b>	<b>83.219</b>
MINISTERIO DE SALUD PÚBLICA	132.884	1.119	5.475	9.408	7.670	8.186	6.490	9.346	7.355	6.171	7.009	64.655
MINISTERIO DE GOBIERNO Y POLICÍA	7.360	-	80	193	518	856	1.025	1.494	1.217	1.240	723	14
MINISTERIO DE DEFENSA NACIONAL	863	10	21	19	62	86	278	212	111	34	6	24
MINISTERIO DE EDUCACIÓN	7.393	2	5	5	289	46	12	3	10	4	2	7.015
OTROS MINISTERIOS 1/	1.992	36	279	717	782	129	36	-	2	3	8	0
INSTITUTO ECUATORIANO DE SEGURIDAD SOCIAL	3.105	-	-	-	-	-	-	7	90	372	2.636	0
ANEXOS AL SEGURO SOCIAL (IESS)	688	3	9	12	3	43	46	149	102	61	24	236
SEGURO SOCIAL CAMPESINO	-	-	-	-	-	-	-	-	-	-	-	-
OTROS PÚBLICOS 2/	129	-	10	24	42	28	21	-	3	1	-	-
CONSEJOS PROVINCIALES	4.525	357	-	510	411	9	2.166	-	902	-	170	-
MUNICIPIOS	26.649	70	445	2.446	4.674	913	136	6.829	198	262	1.161	9.515
UNIVERSIDADES Y POLITÉCNICAS	1.106	-	-	143	-	9	18	26	652	258	-	-
JUNTA DE BENEFICENCIA DE GUAYAQUIL	1.760	-	-	-	-	-	-	-	-	-	-	1.760
CRUZ ROJA ECUATORIANA	-	-	-	-	-	-	-	-	-	-	-	-
SOCIEDAD DE LUCHA CONTRA EL CÁNCER *	-	-	-	-	-	-	-	-	-	-	-	-
FISCO MISIONALES	136	-	5	8	10	45	13	15	18	10	12	-
<b>SECTOR PRIVADO:</b>	<b>71.381</b>	<b>861</b>	<b>2.234</b>	<b>1.574</b>	<b>709</b>	<b>1.272</b>	<b>2.968</b>	<b>43.253</b>	<b>13.797</b>	<b>2.550</b>	<b>2.067</b>	<b>96</b>
SIN FINES DE LUCRO 3/	68.304	834	2.132	1.495	653	649	2.292	42.493	13.391	2.426	1.885	54
CON FINES DE LUCRO 4/	3.077	27	102	79	56	623	676	760	406	124	182	42

1/ INCLUYE: MINISTERIO DE BIENESTAR SOCIAL, MINISTERIO DE OBRAS PÚBLICAS, OTROS

2/ INCLUYE: SOCIEDAD PROTECTORA DE LA INFANCIA, INSTITUTO NACIONAL DE LA NIÑEZ Y LA FAMILIA, ETC

3/ INCLUYE: ONGS, FUNDACIONES Y PASTORALES, APROFE, CEMOPLAF, ETC. ADEMÁS 2 ESTABLECIMIENTOS DE UNIVERSIDADES Y ESCUELAS POLITÉCNICAS SIN FINES DE LUCRO

4/ INCLUYE: LOS ESTABLECIMIENTOS CON FINES DE LUCRO, ADEMÁS DE UN ESTABLECIMIENTO DE UNIVERSIDADES Y ESCUELAS POLITÉCNICAS CON FINES DE LUCRO

\* SOLCA



**CUADRO No. 69**  
**VISITAS DOMICILIARIAS DE PREVENCIÓN, REALIZADAS POR LOS ESTABLECIMIENTOS DE SALUD, POR GRUPOS DE EDAD, SEGÚN SECTOR Y ENTIDAD A LA QUE PERTENECEN.- 2007**

SECTOR Y ENTIDAD	TOTAL VISITAS	NIÑOS					ADOLESCENTES			ADULTOS	MUJERES			
		TOTAL	MENORES DE 1 MES	1 a 11 MESES	1 a 4 AÑOS	5 a 9 AÑOS	TOTAL	10 a 14 AÑOS	15 a 19 AÑOS	20 AÑOS Y MÁS	TOTAL	PRENATAL	POST-PARTO	PARTO
<b>TOTAL REPÚBLICA</b>	<b>115.701</b>	<b>58.255</b>	<b>3.810</b>	<b>13.843</b>	<b>25.514</b>	<b>15.088</b>	<b>26.513</b>	<b>13.151</b>	<b>13.362</b>	<b>15.479</b>	<b>15.454</b>	<b>9.577</b>	<b>4.299</b>	<b>1.578</b>
<b>SECTOR PÚBLICO:</b>	<b>100.470</b>	<b>52.853</b>	<b>3.555</b>	<b>13.036</b>	<b>22.117</b>	<b>14.145</b>	<b>23.033</b>	<b>12.190</b>	<b>10.843</b>	<b>11.465</b>	<b>13.119</b>	<b>7.512</b>	<b>4.177</b>	<b>1.430</b>
MINISTERIO DE SALUD PÚBLICA	82.743	42.736	3.101	10.239	18.508	10.888	18.358	10.350	8.008	8.655	12.994	7.413	4.155	1.426
MINISTERIO DE GOBIERNO Y POLICÍA	762	10	2	2	2	4	6	2	4	712	34	30	3	1
MINISTERIO DE DEFENSA NACIONAL	2.133	486	8	36	143	299	794	72	722	839	14	10	3	1
MINISTERIO DE EDUCACIÓN	110	45	2	29	4	10	13	7	6	42	10	4	4	2
OTROS MINISTERIOS 1/	2.020	1.768	288	280	720	480	240	144	96	12	-	-	-	-
INSTITUTO ECUATORIANO DE SEGURIDAD SOCIAL	22	-	-	-	-	-	0	0	0	22	-	-	-	-
ANEXOS AL SEGURO SOCIAL (IESS)	365	-	-	-	-	-	330	216	114	5	30	18	12	-
SEGURO SOCIAL CAMPESINO	-	-	-	-	-	-	-	-	-	-	-	-	-	-
OTROS PÚBLICOS 2/	67	67	-	9	20	38	-	-	-	-	-	-	-	-
CONSEJOS PROVINCIALES	326	223	144	-	79	-	82	82	-	14	7	7	-	-
MUNICIPIOS	11.627	7.348	10	2.441	2.615	2.282	3.092	1.226	1.866	1.164	23	23	-	-
UNIVERSIDADES Y POLITÉCNICAS	-	-	-	-	-	-	-	-	-	-	-	-	-	-
JUNTA DE BENEFICENCIA DE GUAYAQUIL	-	-	-	-	-	-	-	-	-	-	-	-	-	-
CRUZ ROJA ECUATORIANA	-	-	-	-	-	-	-	-	-	-	-	-	-	-
SOCIEDAD DE LUCHA CONTRA EL CÁNCER *	-	-	-	-	-	-	-	-	-	-	-	-	-	-
FISCO MISIONALES	295	170	-	-	26	144	118	91	27	-	7	7	-	-
<b>SECTOR PRIVADO:</b>	<b>15.231</b>	<b>5.402</b>	<b>255</b>	<b>807</b>	<b>3.397</b>	<b>943</b>	<b>3.480</b>	<b>961</b>	<b>2.519</b>	<b>4.014</b>	<b>2.335</b>	<b>2.065</b>	<b>122</b>	<b>148</b>
SIN FINES DE LUCRO 3/	14.696	5.260	197	763	3.372	928	3.442	938	2.504	3.986	2.008	1.923	38	47
CON FINES DE LUCRO 4/	535	142	58	44	25	15	38	23	15	28	327	142	84	101

1/ INCLUYE: MINISTERIO DE BIENESTAR SOCIAL, MINISTERIO DE OBRAS PÚBLICAS, OTROS

2/ INCLUYE: SOCIEDAD PROTECTORA DE LA INFANCIA, INSTITUTO NACIONAL DE LA NIÑEZ Y LA FAMILIA, ETC

3/ INCLUYE: ONGS, FUNDACIONES Y PASTORALES, APROFE, CEMOPLAF, ETC. ADEMÁS 2 ESTABLECIMIENTOS DE UNIVERSIDADES Y ESCUELAS POLITÉCNICAS SIN FINES DE LUCRO

4/ INCLUYE: LOS ESTABLECIMIENTOS CON FINES DE LUCRO, ADEMÁS DE UN ESTABLECIMIENTO DE UNIVERSIDADES Y ESCUELAS POLITÉCNICAS CON FINES DE LUCRO

\* SOLCA

**Cuadro No. 70**  
**CONSULTAS DE MORBILIDAD Y PREVENCIÓN DE ODONTOLOGÍA, REALIZADAS POR LOS ESTABLECIMIENTOS DE SALUD,**  
**SEGÚN GRUPOS PROGRAMÁTICOS, REGIONES Y PROVINCIAS.- 2007**

REGIONES, PROVINCIAS Y GRUPOS PROGRAMÁTICOS	TOTAL CONSULTAS	MORBILIDAD						PREVENCIÓN					
		PRIMERAS			SUBSECUENTES			PRIMERAS			SUBSECUENTES		
		TOTAL	CONSULTAS ODONTOLÓ- GICAS 1/	EMBARAZADAS	TOTAL	CONSULTAS ODONTOLÓ- GICAS 1/	EMBARAZADAS	TOTAL	CONSULTAS ODONTOLÓ- GICAS 2/	EMBARAZADAS	TOTAL	CONSULTAS ODONTOLÓ- GICAS 2/	EMBARAZADAS
<b>TOTAL REPÚBLICA:</b>	<b>3.878.972</b>	<b>1.974.790</b>	<b>1.826.763</b>	<b>148.027</b>	<b>551.321</b>	<b>529.338</b>	<b>21.983</b>	<b>1.097.091</b>	<b>987.851</b>	<b>109.240</b>	<b>255.770</b>	<b>222.657</b>	<b>33.113</b>
<b>NIÑOS</b>	<b>1.248.389</b>	<b>525.083</b>	<b>525.083</b>	-	<b>87.353</b>	<b>87.353</b>	-	<b>523.424</b>	<b>523.424</b>	-	<b>112.529</b>	<b>112.529</b>	-
MENORES DE 1 AÑO	38.650	6.699	6.699	-	2.692	2.692	-	21.906	21.906	-	7.353	7.353	-
1 a 4 AÑOS	507.584	222.320	222.320	-	32.486	32.486	-	204.281	204.281	-	48.497	48.497	-
5 a 9 AÑOS PROGRAMADOS	702.155	296.064	296.064	-	52.175	52.175	-	297.237	297.237	-	56.679	56.679	-
<b>ADOLESCENTES</b>	<b>764.091</b>	<b>377.017</b>	<b>377.017</b>	-	<b>110.610</b>	<b>110.610</b>	-	<b>227.524</b>	<b>227.524</b>	-	<b>48.940</b>	<b>48.940</b>	-
10 a 14 AÑOS PROGRAMADOS	500.305	220.637	220.637	-	61.284	61.284	-	183.479	183.479	-	34.905	34.905	-
15 a 19 AÑOS	263.786	156.380	156.380	-	49.326	49.326	-	44.045	44.045	-	14.035	14.035	-
<b>5 a 14 AÑOS NO PROGRAMADOS</b>	<b>420.874</b>	<b>270.827</b>	<b>270.827</b>	-	<b>38.303</b>	<b>38.303</b>	-	<b>95.791</b>	<b>95.791</b>	-	<b>15.953</b>	<b>15.953</b>	-
				-			-			-			-
<b>ADULTOS</b>	<b>1.133.255</b>	<b>653.836</b>	<b>653.836</b>	-	<b>293.072</b>	<b>293.072</b>	-	<b>141.112</b>	<b>141.112</b>	-	<b>45.235</b>	<b>45.235</b>	-
20 AÑOS Y MÁS	1.133.255	653.836	653.836	-	293.072	293.072	-	141.112	141.112	-	45.235	45.235	-
<b>EMBARAZADAS</b>	<b>312.363</b>	<b>148.027</b>	-	<b>148.027</b>	<b>21.983</b>	-	<b>21.983</b>	<b>109.240</b>	-	<b>109.240</b>	<b>33.113</b>	-	<b>33.113</b>
10 a 14 AÑOS	52.151	18.337	-	18.337	9.182	-	9.182	19.507	-	19.507	5.125	-	5.125
15 a 19 AÑOS	31.046	15.321	-	15.321	2.867	-	2.867	10.054	-	10.054	2.804	-	2.804
20 AÑOS Y MÁS	229.166	114.369	-	114.369	9.934	-	9.934	79.679	-	79.679	25.184	-	25.184
<b>REGIÓN SIERRA:</b>	<b>1.930.897</b>	<b>1.079.475</b>	<b>1.015.355</b>	<b>64.120</b>	<b>287.635</b>	<b>281.075</b>	<b>6.560</b>	<b>456.308</b>	<b>419.837</b>	<b>36.471</b>	<b>107.479</b>	<b>97.518</b>	<b>9.961</b>
<b>NIÑOS</b>	<b>570.406</b>	<b>282.513</b>	<b>282.513</b>	-	<b>42.953</b>	<b>42.953</b>	-	<b>205.978</b>	<b>205.978</b>	-	<b>38.962</b>	<b>38.962</b>	-
MENORES DE 1 AÑO	12.023	2.991	2.991	-	1.889	1.889	-	5.916	5.916	-	1.227	1.227	-
1 a 4 AÑOS	248.013	135.451	135.451	-	18.713	18.713	-	76.225	76.225	-	17.624	17.624	-
5 a 9 AÑOS PROGRAMADOS	310.370	144.071	144.071	-	22.351	22.351	-	123.837	123.837	-	20.111	20.111	-
<b>ADOLESCENTES</b>	<b>371.960</b>	<b>191.089</b>	<b>191.089</b>	-	<b>59.063</b>	<b>59.063</b>	-	<b>100.162</b>	<b>100.162</b>	-	<b>21.646</b>	<b>21.646</b>	-
10 a 14 AÑOS PROGRAMADOS	215.026	96.861	96.861	-	28.240	28.240	-	75.695	75.695	-	14.230	14.230	-
15 a 19 AÑOS	156.934	94.228	94.228	-	30.823	30.823	-	24.467	24.467	-	7.416	7.416	-
<b>5 a 14 AÑOS NO PROGRAMADOS</b>	<b>261.873</b>	<b>176.557</b>	<b>176.557</b>	-	<b>24.258</b>	<b>24.258</b>	-	<b>51.365</b>	<b>51.365</b>	-	<b>9.693</b>	<b>9.693</b>	-
<b>ADULTOS</b>	<b>609.546</b>	<b>365.196</b>	<b>365.196</b>	-	<b>154.801</b>	<b>154.801</b>	-	<b>62.332</b>	<b>62.332</b>	-	<b>27.217</b>	<b>27.217</b>	-
20 AÑOS Y MÁS	609.546	365.196	365.196	-	154.801	154.801	-	62.332	62.332	-	27.217	27.217	-
<b>EMBARAZADAS</b>	<b>117.112</b>	<b>64.120</b>	-	<b>64.120</b>	<b>6.560</b>	-	<b>6.560</b>	<b>36.471</b>	-	<b>36.471</b>	<b>9.961</b>	-	<b>9.961</b>
10 a 14 AÑOS	8.930	3.612	-	3.612	1.209	-	1.209	3.217	-	3.217	892	-	892
15 a 19 AÑOS	14.957	8.561	-	8.561	1.061	-	1.061	4.141	-	4.141	1.194	-	1.194
20 AÑOS Y MÁS	93.225	51.947	-	51.947	4.290	-	4.290	29.113	-	29.113	7.875	-	7.875
<b>AZUAY</b>	<b>197.366</b>	<b>103.503</b>	<b>97.783</b>	<b>5.720</b>	<b>11.566</b>	<b>11.484</b>	<b>82</b>	<b>66.296</b>	<b>63.404</b>	<b>2.892</b>	<b>16.001</b>	<b>14.968</b>	<b>1.033</b>
<b>NIÑOS</b>	<b>72.829</b>	<b>27.280</b>	<b>27.280</b>	-	<b>1.400</b>	<b>1.400</b>	-	<b>35.337</b>	<b>35.337</b>	-	<b>8.812</b>	<b>8.812</b>	-
MENORES DE 1 AÑO	1.691	133	133	-	20	20	-	1.371	1.371	-	167	167	-
1 a 4 AÑOS	28.286	11.784	11.784	-	560	560	-	11.807	11.807	-	4.135	4.135	-
5 a 9 AÑOS PROGRAMADOS	42.852	15.363	15.363	-	820	820	-	22.159	22.159	-	4.510	4.510	-

**Cuadro No. 70**  
**CONSULTAS DE MORBILIDAD Y PREVENCIÓN DE ODONTOLOGÍA, REALIZADAS POR LOS ESTABLECIMIENTOS DE SALUD,**  
**SEGÚN GRUPOS PROGRAMÁTICOS, REGIONES Y PROVINCIAS.- 2007**

REGIONES, PROVINCIAS Y GRUPOS PROGRAMÁTICOS	TOTAL CONSULTAS	MORBILIDAD						PREVENCIÓN					
		PRIMERAS			SUBSECUENTES			PRIMERAS			SUBSECUENTES		
		TOTAL	CONSULTAS ODONTOLÓ- GICAS 1/	EMBARAZADAS	TOTAL	CONSULTAS ODONTOLÓ- GICAS 1/	EMBARAZADAS	TOTAL	CONSULTAS ODONTOLÓ- GICAS 2/	EMBARAZADAS	TOTAL	CONSULTAS ODONTOLÓ- GICAS 2/	EMBARAZADAS
<b>ADOLESCENTES</b>	<b>44.207</b>	<b>20.269</b>	<b>20.269</b>	-	<b>3.414</b>	<b>3.414</b>	-	<b>17.354</b>	<b>17.354</b>	-	<b>3.170</b>	<b>3.170</b>	-
10 a 14 AÑOS PROGRAMADOS	28.112	10.211	10.211	-	1.436	1.436	-	14.041	14.041	-	2.424	2.424	-
15 a 19 AÑOS	16.095	10.058	10.058	-	1.978	1.978	-	3.313	3.313	-	746	746	-
<b>5 a 14 AÑOS NO PROGRAMADOS</b>	<b>20.969</b>	<b>15.359</b>	<b>15.359</b>	-	<b>643</b>	<b>643</b>	-	<b>4.312</b>	<b>4.312</b>	-	<b>655</b>	<b>655</b>	-
<b>ADULTOS</b>	<b>49.634</b>	<b>34.875</b>	<b>34.875</b>	-	<b>6.027</b>	<b>6.027</b>	-	<b>6.401</b>	<b>6.401</b>	-	<b>2.331</b>	<b>2.331</b>	-
20 AÑOS Y MÁS	49.634	34.875	34.875	-	6.027	6.027	-	6.401	6.401	-	2.331	2.331	-
<b>EMBARAZADAS</b>	<b>9.727</b>	<b>5.720</b>	-	<b>5.720</b>	<b>82</b>	-	<b>82</b>	<b>2.892</b>	-	<b>2.892</b>	<b>1.033</b>	-	<b>1.033</b>
10 a 14 AÑOS	-	-	-	-	-	-	-	-	-	-	-	-	-
15 a 19 AÑOS	103	31	-	31	22	-	22	27	-	27	23	-	23
20 AÑOS Y MÁS	9.624	5.689	-	5.689	60	-	60	2.865	-	2.865	1.010	-	1.010
<b>BOLÍVAR</b>	<b>91.798</b>	<b>49.179</b>	<b>46.681</b>	<b>2.498</b>	<b>12.634</b>	<b>11.916</b>	<b>718</b>	<b>26.174</b>	<b>23.278</b>	<b>2.896</b>	<b>3.811</b>	<b>2.584</b>	<b>1.227</b>
<b>NIÑOS</b>	<b>20.825</b>	<b>7.460</b>	<b>7.460</b>	-	<b>1.188</b>	<b>1.188</b>	-	<b>10.454</b>	<b>10.454</b>	-	<b>1.723</b>	<b>1.723</b>	-
MENORES DE 1 AÑO	222	15	15	-	14	14	-	183	183	-	10	10	-
1 a 4 AÑOS	8.232	3.315	3.315	-	453	453	-	3.821	3.821	-	643	643	-
5 a 9 AÑOS PROGRAMADOS	12.371	4.130	4.130	-	721	721	-	6.450	6.450	-	1.070	1.070	-
<b>ADOLESCENTES</b>	<b>16.394</b>	<b>8.238</b>	<b>8.238</b>	-	<b>3.076</b>	<b>3.076</b>	-	<b>4.583</b>	<b>4.583</b>	-	<b>497</b>	<b>497</b>	-
10 a 14 AÑOS PROGRAMADOS	5.706	2.166	2.166	-	538	538	-	2.652	2.652	-	350	350	-
15 a 19 AÑOS	10.688	6.072	6.072	-	2.538	2.538	-	1.931	1.931	-	147	147	-
<b>5 a 14 AÑOS NO PROGRAMADOS</b>	<b>15.503</b>	<b>7.561</b>	<b>7.561</b>	-	<b>1.171</b>	<b>1.171</b>	-	<b>6.533</b>	<b>6.533</b>	-	<b>238</b>	<b>238</b>	-
<b>ADULTOS</b>	<b>31.737</b>	<b>23.422</b>	<b>23.422</b>	-	<b>6.481</b>	<b>6.481</b>	-	<b>1.708</b>	<b>1.708</b>	-	<b>126</b>	<b>126</b>	-
20 AÑOS Y MÁS	31.737	23.422	23.422	-	6.481	6.481	-	1.708	1.708	-	126	126	-
<b>EMBARAZADAS</b>	<b>7.339</b>	<b>2.498</b>	-	<b>2.498</b>	<b>718</b>	-	<b>718</b>	<b>2.896</b>	-	<b>2.896</b>	<b>1.227</b>	-	<b>1.227</b>
10 a 14 AÑOS	1.475	399	-	399	124	-	124	548	-	548	404	-	404
15 a 19 AÑOS	433	89	-	89	84	-	84	110	-	110	150	-	150
20 AÑOS Y MÁS	5.431	2.010	-	2.010	510	-	510	2.238	-	2.238	673	-	673
<b>CAÑAR</b>	<b>88.686</b>	<b>52.222</b>	<b>48.989</b>	<b>3.233</b>	<b>1.470</b>	<b>1.467</b>	<b>3</b>	<b>31.439</b>	<b>29.208</b>	<b>2.231</b>	<b>3.555</b>	<b>3.185</b>	<b>370</b>
<b>NIÑOS</b>	<b>39.474</b>	<b>18.368</b>	<b>18.368</b>	-	<b>120</b>	<b>120</b>	-	<b>18.964</b>	<b>18.964</b>	-	<b>2.022</b>	<b>2.022</b>	-
MENORES DE 1 AÑO	491	76	76	-	-	-	-	348	348	-	67	67	-
1 a 4 AÑOS	10.357	4.552	4.552	-	3	3	-	5.016	5.016	-	786	786	-
5 a 9 AÑOS PROGRAMADOS	28.626	13.740	13.740	-	117	117	-	13.600	13.600	-	1.169	1.169	-
<b>ADOLESCENTES</b>	<b>20.141</b>	<b>11.149</b>	<b>11.149</b>	-	<b>730</b>	<b>730</b>	-	<b>7.486</b>	<b>7.486</b>	-	<b>776</b>	<b>776</b>	-
10 a 14 AÑOS PROGRAMADOS	15.697	7.391	7.391	-	611	611	-	6.988	6.988	-	707	707	-
15 a 19 AÑOS	4.444	3.758	3.758	-	119	119	-	498	498	-	69	69	-
<b>5 a 14 AÑOS NO PROGRAMADOS</b>	<b>8.877</b>	<b>7.335</b>	<b>7.335</b>	-	<b>74</b>	<b>74</b>	-	<b>1.355</b>	<b>1.355</b>	-	<b>113</b>	<b>113</b>	-
<b>ADULTOS</b>	<b>14.357</b>	<b>12.137</b>	<b>12.137</b>	-	<b>543</b>	<b>543</b>	-	<b>1.403</b>	<b>1.403</b>	-	<b>274</b>	<b>274</b>	-
20 AÑOS Y MÁS	14.357	12.137	12.137	-	543	543	-	1.403	1.403	-	274	274	-

**Cuadro No. 70**  
**CONSULTAS DE MORBILIDAD Y PREVENCIÓN DE ODONTOLOGÍA, REALIZADAS POR LOS ESTABLECIMIENTOS DE SALUD,**  
**SEGÚN GRUPOS PROGRAMÁTICOS, REGIONES Y PROVINCIAS.- 2007**

REGIONES, PROVINCIAS Y GRUPOS PROGRAMÁTICOS	TOTAL CONSULTAS	MORBILIDAD						PREVENCIÓN					
		PRIMERAS			SUBSECUENTES			PRIMERAS			SUBSECUENTES		
		TOTAL	CONSULTAS ODONTOLÓ- GICAS 1/	EMBARAZADAS	TOTAL	CONSULTAS ODONTOLÓ- GICAS 1/	EMBARAZADAS	TOTAL	CONSULTAS ODONTOLÓ- GICAS 2/	EMBARAZADAS	TOTAL	CONSULTAS ODONTOLÓ- GICAS 2/	EMBARAZADAS
<b>EMBARAZADAS</b>	<b>5.837</b>	<b>3.233</b>	-	<b>3.233</b>	<b>3</b>	-	<b>3</b>	<b>2.231</b>	-	<b>2.231</b>	<b>370</b>	-	<b>370</b>
10 a 14 AÑOS	-	-	-	-	-	-	-	-	-	-	-	-	-
15 a 19 AÑOS	-	-	-	-	-	-	-	-	-	-	-	-	-
20 AÑOS Y MÁS	5.837	3.233	-	3.233	3	-	3	2.231	-	2.231	370	-	370
<b>CARCHI</b>	<b>59.407</b>	<b>36.912</b>	<b>32.784</b>	<b>4.128</b>	<b>4.136</b>	<b>4.076</b>	<b>60</b>	<b>15.113</b>	<b>12.500</b>	<b>2.613</b>	<b>3.246</b>	<b>2.895</b>	<b>351</b>
<b>NIÑOS</b>	<b>18.009</b>	<b>8.107</b>	<b>8.107</b>	-	<b>493</b>	<b>493</b>	-	<b>7.848</b>	<b>7.848</b>	-	<b>1.561</b>	<b>1.561</b>	-
MENORES DE 1 AÑO	134	16	16	-	-	-	-	71	71	-	47	47	-
1 a 4 AÑOS	9.514	4.170	4.170	-	330	330	-	3.994	3.994	-	1.020	1.020	-
5 a 9 AÑOS PROGRAMADOS	8.361	3.921	3.921	-	163	163	-	3.783	3.783	-	494	494	-
<b>ADOLESCENTES</b>	<b>8.509</b>	<b>4.723</b>	<b>4.723</b>	-	<b>602</b>	<b>602</b>	-	<b>2.319</b>	<b>2.319</b>	-	<b>865</b>	<b>865</b>	-
10 a 14 AÑOS PROGRAMADOS	5.387	2.260	2.260	-	365	365	-	1.997	1.997	-	765	765	-
15 a 19 AÑOS	3.122	2.463	2.463	-	237	237	-	322	322	-	100	100	-
<b>5 a 14 AÑOS NO PROGRAMADOS</b>	<b>8.936</b>	<b>7.260</b>	<b>7.260</b>	-	<b>163</b>	<b>163</b>	-	<b>1.318</b>	<b>1.318</b>	-	<b>195</b>	<b>195</b>	-
<b>ADULTOS</b>	<b>16.801</b>	<b>12.694</b>	<b>12.694</b>	-	<b>2.818</b>	<b>2.818</b>	-	<b>1.015</b>	<b>1.015</b>	-	<b>274</b>	<b>274</b>	-
20 AÑOS Y MÁS	16.801	12.694	12.694	-	2.818	2.818	-	1.015	1.015	-	274	274	-
<b>EMBARAZADAS</b>	<b>7.152</b>	<b>4.128</b>	-	<b>4.128</b>	<b>60</b>	-	<b>60</b>	<b>2.613</b>	-	<b>2.613</b>	<b>351</b>	-	<b>351</b>
10 a 14 AÑOS	-	-	-	-	-	-	-	-	-	-	-	-	-
15 a 19 AÑOS	1.145	548	-	548	12	-	12	529	-	529	56	-	56
20 AÑOS Y MÁS	6.007	3.580	-	3.580	48	-	48	2.084	-	2.084	295	-	295
<b>COTOPAXI</b>	<b>130.977</b>	<b>66.737</b>	<b>61.481</b>	<b>5.256</b>	<b>17.491</b>	<b>15.829</b>	<b>1.662</b>	<b>41.285</b>	<b>37.327</b>	<b>3.958</b>	<b>5.464</b>	<b>4.793</b>	<b>671</b>
<b>NIÑOS</b>	<b>41.809</b>	<b>20.350</b>	<b>20.350</b>	-	<b>3.401</b>	<b>3.401</b>	-	<b>15.628</b>	<b>15.628</b>	-	<b>2.430</b>	<b>2.430</b>	-
MENORES DE 1 AÑO	747	151	151	-	12	12	-	501	501	-	83	83	-
1 a 4 AÑOS	16.967	8.254	8.254	-	1.574	1.574	-	6.048	6.048	-	1.091	1.091	-
5 a 9 AÑOS PROGRAMADOS	24.095	11.945	11.945	-	1.815	1.815	-	9.079	9.079	-	1.256	1.256	-
<b>ADOLESCENTES</b>	<b>24.523</b>	<b>11.242</b>	<b>11.242</b>	-	<b>2.597</b>	<b>2.597</b>	-	<b>9.662</b>	<b>9.662</b>	-	<b>1.022</b>	<b>1.022</b>	-
10 a 14 AÑOS PROGRAMADOS	15.743	6.684	6.684	-	1.965	1.965	-	6.321	6.321	-	773	773	-
15 a 19 AÑOS	8.780	4.558	4.558	-	632	632	-	3.341	3.341	-	249	249	-
<b>5 a 14 AÑOS NO PROGRAMADOS</b>	<b>19.078</b>	<b>10.578</b>	<b>10.578</b>	-	<b>1.563</b>	<b>1.563</b>	-	<b>6.486</b>	<b>6.486</b>	-	<b>451</b>	<b>451</b>	-
<b>ADULTOS</b>	<b>34.020</b>	<b>19.311</b>	<b>19.311</b>	-	<b>8.268</b>	<b>8.268</b>	-	<b>5.551</b>	<b>5.551</b>	-	<b>890</b>	<b>890</b>	-
20 AÑOS Y MÁS	34.020	19.311	19.311	-	8.268	8.268	-	5.551	5.551	-	890	890	-
<b>EMBARAZADAS</b>	<b>11.547</b>	<b>5.256</b>	-	<b>5.256</b>	<b>1.662</b>	-	<b>1.662</b>	<b>3.958</b>	-	<b>3.958</b>	<b>671</b>	-	<b>671</b>
10 a 14 AÑOS	3.009	1.598	-	1.598	922	-	922	356	-	356	133	-	133
15 a 19 AÑOS	418	125	-	125	197	-	197	79	-	79	17	-	17
20 AÑOS Y MÁS	8.120	3.533	-	3.533	543	-	543	3.523	-	3.523	521	-	521

**Cuadro No. 70**  
**CONSULTAS DE MORBILIDAD Y PREVENCIÓN DE ODONTOLOGÍA, REALIZADAS POR LOS ESTABLECIMIENTOS DE SALUD,**  
**SEGÚN GRUPOS PROGRAMÁTICOS, REGIONES Y PROVINCIAS.- 2007**

REGIONES, PROVINCIAS Y GRUPOS PROGRAMÁTICOS	TOTAL CONSULTAS	MORBILIDAD						PREVENCIÓN					
		PRIMERAS			SUBSECUENTES			PRIMERAS			SUBSECUENTES		
		TOTAL	CONSULTAS ODONTOLÓ- GICAS 1/	EMBARAZADAS	TOTAL	CONSULTAS ODONTOLÓ- GICAS 1/	EMBARAZADAS	TOTAL	CONSULTAS ODONTOLÓ- GICAS 2/	EMBARAZADAS	TOTAL	CONSULTAS ODONTOLÓ- GICAS 2/	EMBARAZADAS
<b>CHIMBORAZO</b>	<b>131.426</b>	<b>80.468</b>	<b>76.887</b>	<b>3.581</b>	<b>17.611</b>	<b>17.129</b>	<b>482</b>	<b>27.647</b>	<b>25.336</b>	<b>2.311</b>	<b>5.700</b>	<b>5.048</b>	<b>652</b>
<b>NIÑOS</b>	<b>39.351</b>	<b>22.042</b>	<b>22.042</b>	-	<b>2.414</b>	<b>2.414</b>	-	<b>12.233</b>	<b>12.233</b>	-	<b>2.662</b>	<b>2.662</b>	-
MENORES DE 1 AÑO	600	328	328	-	109	109	-	150	150	-	13	13	-
1 a 4 AÑOS	14.016	7.690	7.690	-	959	959	-	4.566	4.566	-	801	801	-
5 a 9 AÑOS PROGRAMADOS	24.735	14.024	14.024	-	1.346	1.346	-	7.517	7.517	-	1.848	1.848	-
<b>ADOLESCENTES</b>	<b>22.557</b>	<b>13.197</b>	<b>13.197</b>	-	<b>2.825</b>	<b>2.825</b>	-	<b>5.369</b>	<b>5.369</b>	-	<b>1.166</b>	<b>1.166</b>	-
10 a 14 AÑOS PROGRAMADOS	14.103	7.333	7.333	-	1.747	1.747	-	4.130	4.130	-	893	893	-
15 a 19 AÑOS	8.454	5.864	5.864	-	1.078	1.078	-	1.239	1.239	-	273	273	-
<b>5 a 14 AÑOS NO PROGRAMADOS</b>	<b>14.951</b>	<b>10.418</b>	<b>10.418</b>	-	<b>1.699</b>	<b>1.699</b>	-	<b>2.624</b>	<b>2.624</b>	-	<b>210</b>	<b>210</b>	-
<b>ADULTOS</b>	<b>47.541</b>	<b>31.230</b>	<b>31.230</b>	-	<b>10.191</b>	<b>10.191</b>	-	<b>5.110</b>	<b>5.110</b>	-	<b>1.010</b>	<b>1.010</b>	-
20 AÑOS Y MÁS	47.541	31.230	31.230	-	10.191	10.191	-	5.110	5.110	-	1.010	1.010	-
<b>EMBARAZADAS</b>	<b>7.026</b>	<b>3.581</b>	-	<b>3.581</b>	<b>482</b>	-	<b>482</b>	<b>2.311</b>	-	<b>2.311</b>	<b>652</b>	-	<b>652</b>
10 a 14 AÑOS	274	96	-	96	25	-	25	94	-	94	59	-	59
15 a 19 AÑOS	118	43	-	43	21	-	21	37	-	37	17	-	17
20 AÑOS Y MÁS	6.634	3.442	-	3.442	436	-	436	2.180	-	2.180	576	-	576
<b>IMBABURA</b>	<b>108.945</b>	<b>63.557</b>	<b>60.025</b>	<b>3.532</b>	<b>9.464</b>	<b>9.331</b>	<b>133</b>	<b>30.939</b>	<b>28.172</b>	<b>2.767</b>	<b>4.985</b>	<b>3.904</b>	<b>1.081</b>
<b>NIÑOS</b>	<b>39.348</b>	<b>19.212</b>	<b>19.212</b>	-	<b>637</b>	<b>637</b>	-	<b>18.145</b>	<b>18.145</b>	-	<b>1.354</b>	<b>1.354</b>	-
MENORES DE 1 AÑO	352	11	11	-	-	-	-	291	291	-	50	50	-
1 a 4 AÑOS	11.273	5.389	5.389	-	356	356	-	5.199	5.199	-	329	329	-
5 a 9 AÑOS PROGRAMADOS	27.723	13.812	13.812	-	281	281	-	12.655	12.655	-	975	975	-
<b>ADOLESCENTES</b>	<b>21.540</b>	<b>11.932</b>	<b>11.932</b>	-	<b>2.513</b>	<b>2.513</b>	-	<b>5.973</b>	<b>5.973</b>	-	<b>1.122</b>	<b>1.122</b>	-
10 a 14 AÑOS PROGRAMADOS	14.728	7.354	7.354	-	1.241	1.241	-	5.163	5.163	-	970	970	-
15 a 19 AÑOS	6.812	4.578	4.578	-	1.272	1.272	-	810	810	-	152	152	-
<b>5 a 14 AÑOS NO PROGRAMADOS</b>	<b>11.646</b>	<b>9.624</b>	<b>9.624</b>	-	<b>265</b>	<b>265</b>	-	<b>1.666</b>	<b>1.666</b>	-	<b>91</b>	<b>91</b>	-
<b>ADULTOS</b>	<b>28.898</b>	<b>19.257</b>	<b>19.257</b>	-	<b>5.916</b>	<b>5.916</b>	-	<b>2.388</b>	<b>2.388</b>	-	<b>1.337</b>	<b>1.337</b>	-
20 AÑOS Y MÁS	28.898	19.257	19.257	-	5.916	5.916	-	2.388	2.388	-	1.337	1.337	-
<b>EMBARAZADAS</b>	<b>7.513</b>	<b>3.532</b>	-	<b>3.532</b>	<b>133</b>	-	<b>133</b>	<b>2.767</b>	-	<b>2.767</b>	<b>1.081</b>	-	<b>1.081</b>
10 a 14 AÑOS	-	-	-	-	-	-	-	-	-	-	-	-	-
15 a 19 AÑOS	1.324	620	-	620	31	-	31	640	-	640	33	-	33
20 AÑOS Y MÁS	6.189	2.912	-	2.912	102	-	102	2.127	-	2.127	1.048	-	1.048
<b>LOJA</b>	<b>103.946</b>	<b>57.489</b>	<b>53.224</b>	<b>4.265</b>	<b>12.860</b>	<b>12.457</b>	<b>403</b>	<b>27.409</b>	<b>26.142</b>	<b>1.267</b>	<b>6.188</b>	<b>5.843</b>	<b>345</b>
<b>NIÑOS</b>	<b>31.064</b>	<b>13.644</b>	<b>13.644</b>	-	<b>1.903</b>	<b>1.903</b>	-	<b>13.624</b>	<b>13.624</b>	-	<b>1.893</b>	<b>1.893</b>	-
MENORES DE 1 AÑO	269	55	55	-	7	7	-	152	152	-	55	55	-
1 a 4 AÑOS	9.770	3.931	3.931	-	537	537	-	4.381	4.381	-	921	921	-
5 a 9 AÑOS PROGRAMADOS	21.025	9.658	9.658	-	1.359	1.359	-	9.091	9.091	-	917	917	-

**Cuadro No. 70**  
**CONSULTAS DE MORBILIDAD Y PREVENCIÓN DE ODONTOLOGÍA, REALIZADAS POR LOS ESTABLECIMIENTOS DE SALUD,**  
**SEGÚN GRUPOS PROGRAMÁTICOS, REGIONES Y PROVINCIAS.- 2007**

REGIONES, PROVINCIAS Y GRUPOS PROGRAMÁTICOS	TOTAL CONSULTAS	MORBILIDAD						PREVENCIÓN					
		PRIMERAS			SUBSECUENTES			PRIMERAS			SUBSECUENTES		
		TOTAL	CONSULTAS ODONTOLÓ- GICAS 1/	EMBARAZADAS	TOTAL	CONSULTAS ODONTOLÓ- GICAS 1/	EMBARAZADAS	TOTAL	CONSULTAS ODONTOLÓ- GICAS 2/	EMBARAZADAS	TOTAL	CONSULTAS ODONTOLÓ- GICAS 2/	EMBARAZADAS
<b>ADOLESCENTES</b>	<b>23.439</b>	<b>14.029</b>	<b>14.029</b>	-	<b>2.597</b>	<b>2.597</b>	-	<b>5.964</b>	<b>5.964</b>	-	<b>849</b>	<b>849</b>	-
10 a 14 AÑOS PROGRAMADOS	12.280	6.356	6.356	-	1.055	1.055	-	4.243	4.243	-	626	626	-
15 a 19 AÑOS	11.159	7.673	7.673	-	1.542	1.542	-	1.721	1.721	-	223	223	-
<b>5 a 14 AÑOS NO PROGRAMADOS</b>	<b>13.999</b>	<b>8.082</b>	<b>8.082</b>	-	<b>1.389</b>	<b>1.389</b>	-	<b>2.603</b>	<b>2.603</b>	-	<b>1.925</b>	<b>1.925</b>	-
<b>ADULTOS</b>	<b>29.164</b>	<b>17.469</b>	<b>17.469</b>	-	<b>6.568</b>	<b>6.568</b>	-	<b>3.951</b>	<b>3.951</b>	-	<b>1.176</b>	<b>1.176</b>	-
20 AÑOS Y MÁS	29.164	17.469	17.469	-	6.568	6.568	-	3.951	3.951	-	1.176	1.176	-
<b>EMBARAZADAS</b>	<b>6.280</b>	<b>4.265</b>	-	<b>4.265</b>	<b>403</b>	-	<b>403</b>	<b>1.267</b>	-	<b>1.267</b>	<b>345</b>	-	<b>345</b>
10 a 14 AÑOS	714	380	-	380	38	-	38	211	-	211	85	-	85
15 a 19 AÑOS	65	56	-	56	6	-	6	2	-	2	1	-	1
20 AÑOS Y MÁS	5.501	3.829	-	3.829	359	-	359	1.054	-	1.054	259	-	259
<b>PICHINCHA</b>	<b>870.739</b>	<b>481.380</b>	<b>455.067</b>	<b>26.313</b>	<b>180.241</b>	<b>177.535</b>	<b>2.706</b>	<b>157.430</b>	<b>145.903</b>	<b>11.527</b>	<b>51.688</b>	<b>48.265</b>	<b>3.423</b>
<b>NIÑOS</b>	<b>230.859</b>	<b>127.026</b>	<b>127.026</b>	-	<b>29.523</b>	<b>29.523</b>	-	<b>61.237</b>	<b>61.237</b>	-	<b>13.073</b>	<b>13.073</b>	-
MENORES DE 1 AÑO	6.088	1.444	1.444	-	1.328	1.328	-	2.622	2.622	-	694	694	-
1 a 4 AÑOS	125.368	78.003	78.003	-	13.208	13.208	-	27.336	27.336	-	6.821	6.821	-
5 a 9 AÑOS PROGRAMADOS	99.403	47.579	47.579	-	14.987	14.987	-	31.279	31.279	-	5.558	5.558	-
<b>ADOLESCENTES</b>	<b>166.154</b>	<b>82.616</b>	<b>82.616</b>	-	<b>38.930</b>	<b>38.930</b>	-	<b>33.755</b>	<b>33.755</b>	-	<b>10.853</b>	<b>10.853</b>	-
10 a 14 AÑOS PROGRAMADOS	86.602	39.158	39.158	-	18.464	18.464	-	23.482	23.482	-	5.498	5.498	-
15 a 19 AÑOS	79.552	43.458	43.458	-	20.466	20.466	-	10.273	10.273	-	5.355	5.355	-
<b>5 a 14 AÑOS NO PROGRAMADOS</b>	<b>134.890</b>	<b>90.349</b>	<b>90.349</b>	-	<b>16.344</b>	<b>16.344</b>	-	<b>22.571</b>	<b>22.571</b>	-	<b>5.626</b>	<b>5.626</b>	-
<b>ADULTOS</b>	<b>294.867</b>	<b>155.076</b>	<b>155.076</b>	-	<b>92.738</b>	<b>92.738</b>	-	<b>28.340</b>	<b>28.340</b>	-	<b>18.713</b>	<b>18.713</b>	-
20 AÑOS Y MÁS	294.867	155.076	155.076	-	92.738	92.738	-	28.340	28.340	-	18.713	18.713	-
<b>EMBARAZADAS</b>	<b>43.969</b>	<b>26.313</b>	-	<b>26.313</b>	<b>2.706</b>	-	<b>2.706</b>	<b>11.527</b>	-	<b>11.527</b>	<b>3.423</b>	-	<b>3.423</b>
10 a 14 AÑOS	18	6	-	6	11	-	11	1	-	1	-	-	0
15 a 19 AÑOS	10.352	6.500	-	6.500	674	-	674	2.300	-	2.300	878	-	878
20 AÑOS Y MÁS	33.599	19.807	-	19.807	2.021	-	2.021	9.226	-	9.226	2.545	-	2.545
<b>TUNGURAHUA</b>	<b>147.607</b>	<b>88.028</b>	<b>82.434</b>	<b>5.594</b>	<b>20.162</b>	<b>19.851</b>	<b>311</b>	<b>32.576</b>	<b>28.567</b>	<b>4.009</b>	<b>6.841</b>	<b>6.033</b>	<b>808</b>
<b>NIÑOS</b>	<b>36.838</b>	<b>19.024</b>	<b>19.024</b>	-	<b>1.874</b>	<b>1.874</b>	-	<b>12.508</b>	<b>12.508</b>	-	<b>3.432</b>	<b>3.432</b>	-
MENORES DE 1 AÑO	1.429	762	762	-	399	399	-	227	227	-	41	41	-
1 a 4 AÑOS	14.230	8.363	8.363	-	733	733	-	4.057	4.057	-	1.077	1.077	-
5 a 9 AÑOS PROGRAMADOS	21.179	9.899	9.899	-	742	742	-	8.224	8.224	-	2.314	2.314	-
<b>ADOLESCENTES</b>	<b>24.496</b>	<b>13.694</b>	<b>13.694</b>	-	<b>1.779</b>	<b>1.779</b>	-	<b>7.697</b>	<b>7.697</b>	-	<b>1.326</b>	<b>1.326</b>	-
10 a 14 AÑOS PROGRAMADOS	16.668	7.948	7.948	-	818	818	-	6.678	6.678	-	1.224	1.224	-
15 a 19 AÑOS	7.828	5.746	5.746	-	961	961	-	1.019	1.019	-	102	102	-
<b>5 a 14 AÑOS NO PROGRAMADOS</b>	<b>13.024</b>	<b>9.991</b>	<b>9.991</b>	-	<b>947</b>	<b>947</b>	-	<b>1.897</b>	<b>1.897</b>	-	<b>189</b>	<b>189</b>	-
<b>ADULTOS</b>	<b>62.527</b>	<b>39.725</b>	<b>39.725</b>	-	<b>15.251</b>	<b>15.251</b>	-	<b>6.465</b>	<b>6.465</b>	-	<b>1.086</b>	<b>1.086</b>	-
20 AÑOS Y MÁS	62.527	39.725	39.725	-	15.251	15.251	-	6.465	6.465	-	1.086	1.086	-

**Cuadro No. 70**  
**CONSULTAS DE MORBILIDAD Y PREVENCIÓN DE ODONTOLOGÍA, REALIZADAS POR LOS ESTABLECIMIENTOS DE SALUD,**  
**SEGÚN GRUPOS PROGRAMÁTICOS, REGIONES Y PROVINCIAS.- 2007**

REGIONES, PROVINCIAS Y GRUPOS PROGRAMÁTICOS	TOTAL CONSULTAS	MORBILIDAD						PREVENCIÓN					
		PRIMERAS			SUBSECUENTES			PRIMERAS			SUBSECUENTES		
		TOTAL	CONSULTAS ODONTOLÓ- GICAS 1/	EMBARAZADAS	TOTAL	CONSULTAS ODONTOLÓ- GICAS 1/	EMBARAZADAS	TOTAL	CONSULTAS ODONTOLÓ- GICAS 2/	EMBARAZADAS	TOTAL	CONSULTAS ODONTOLÓ- GICAS 2/	EMBARAZADAS
<b>EMBARAZADAS</b>	<b>10.722</b>	<b>5.594</b>	-	<b>5.594</b>	<b>311</b>	-	<b>311</b>	<b>4.009</b>	-	<b>4.009</b>	<b>808</b>	-	<b>808</b>
10 a 14 AÑOS	3.440	1.133	-	1.133	89	-	89	2.007	-	2.007	211	-	211
15 a 19 AÑOS	999	549	-	549	14	-	14	417	-	417	19	-	19
20 AÑOS Y MÁS	6.283	3.912	-	3.912	208	-	208	1.585	-	1.585	578	-	578
<b>REGIÓN COSTA:</b>	<b>1.613.497</b>	<b>715.519</b>	<b>643.218</b>	<b>72.301</b>	<b>225.451</b>	<b>211.898</b>	<b>13.553</b>	<b>543.266</b>	<b>478.019</b>	<b>65.247</b>	<b>129.261</b>	<b>108.029</b>	<b>21.232</b>
<b>NIÑOS</b>	<b>542.342</b>	<b>184.548</b>	<b>184.548</b>	-	<b>32.680</b>	<b>32.680</b>	-	<b>262.516</b>	<b>262.516</b>	-	<b>62.598</b>	<b>62.598</b>	-
MENORES DE 1 AÑO	20.489	3.445	3.445	-	721	721	-	13.299	13.299	-	3.024	3.024	-
1 a 4 AÑOS	216.570	69.076	69.076	-	10.261	10.261	-	109.090	109.090	-	28.143	28.143	-
5 a 9 AÑOS PROGRAMADOS	305.283	112.027	112.027	-	21.698	21.698	-	140.127	140.127	-	31.431	31.431	-
<b>ADOLESCENTES</b>	<b>323.355</b>	<b>150.017</b>	<b>150.017</b>	-	<b>42.339</b>	<b>42.339</b>	-	<b>107.303</b>	<b>107.303</b>	-	<b>23.696</b>	<b>23.696</b>	-
10 a 14 AÑOS PROGRAMADOS	239.718	103.151	103.151	-	27.632	27.632	-	90.867	90.867	-	18.068	18.068	-
15 a 19 AÑOS	83.637	46.866	46.866	-	14.707	14.707	-	16.436	16.436	-	5.628	5.628	-
<b>5 a 14 AÑOS NO PROGRAMADOS</b>	<b>121.022</b>	<b>68.909</b>	<b>68.909</b>	-	<b>11.119</b>	<b>11.119</b>	-	<b>35.769</b>	<b>35.769</b>	-	<b>5.225</b>	<b>5.225</b>	-
<b>ADULTOS</b>	<b>454.445</b>	<b>239.744</b>	<b>239.744</b>	-	<b>125.760</b>	<b>125.760</b>	-	<b>72.431</b>	<b>72.431</b>	-	<b>16.510</b>	<b>16.510</b>	-
20 AÑOS Y MÁS	454.445	239.744	239.744	-	125.760	125.760	-	72.431	72.431	-	16.510	16.510	-
<b>EMBARAZADAS</b>	<b>172.333</b>	<b>72.301</b>	-	<b>72.301</b>	<b>13.553</b>	-	<b>13.553</b>	<b>65.247</b>	-	<b>65.247</b>	<b>21.232</b>	-	<b>21.232</b>
10 a 14 AÑOS	41.701	14.098	-	14.098	7.829	-	7.829	15.599	-	15.599	4.175	-	4.175
15 a 19 AÑOS	14.360	5.752	-	5.752	1.553	-	1.553	5.560	-	5.560	1.495	-	1.495
20 AÑOS Y MÁS	116.272	52.451	-	52.451	4.171	-	4.171	44.088	-	44.088	15.562	-	15.562
<b>EL ORO</b>	<b>156.270</b>	<b>79.155</b>	<b>70.294</b>	<b>8.861</b>	<b>15.644</b>	<b>14.302</b>	<b>1.342</b>	<b>49.539</b>	<b>45.108</b>	<b>4.431</b>	<b>11.932</b>	<b>11.278</b>	<b>654</b>
<b>NIÑOS</b>	<b>54.761</b>	<b>21.010</b>	<b>21.010</b>	-	<b>3.898</b>	<b>3.898</b>	-	<b>23.685</b>	<b>23.685</b>	-	<b>6.168</b>	<b>6.168</b>	-
MENORES DE 1 AÑO	1.432	141	141	-	22	22	-	1.167	1.167	-	102	102	-
1 a 4 AÑOS	20.446	7.357	7.357	-	1.269	1.269	-	10.036	10.036	-	1.784	1.784	-
5 a 9 AÑOS PROGRAMADOS	32.883	13.512	13.512	-	2.607	2.607	-	12.482	12.482	-	4.282	4.282	-
<b>ADOLESCENTES</b>	<b>31.954</b>	<b>16.620</b>	<b>16.620</b>	-	<b>3.095</b>	<b>3.095</b>	-	<b>9.370</b>	<b>9.370</b>	-	<b>2.869</b>	<b>2.869</b>	-
10 a 14 AÑOS PROGRAMADOS	20.502	8.838	8.838	-	2.090	2.090	-	7.269	7.269	-	2.305	2.305	-
15 a 19 AÑOS	11.452	7.782	7.782	-	1.005	1.005	-	2.101	2.101	-	564	564	-
<b>5 a 14 AÑOS NO PROGRAMADOS</b>	<b>14.889</b>	<b>8.851</b>	<b>8.851</b>	-	<b>1.075</b>	<b>1.075</b>	-	<b>4.235</b>	<b>4.235</b>	-	<b>728</b>	<b>728</b>	-
<b>ADULTOS</b>	<b>39.378</b>	<b>23.813</b>	<b>23.813</b>	-	<b>6.234</b>	<b>6.234</b>	-	<b>7.818</b>	<b>7.818</b>	-	<b>1.513</b>	<b>1.513</b>	-
20 AÑOS Y MÁS	39.378	23.813	23.813	-	6.234	6.234	-	7.818	7.818	-	1.513	1.513	-
<b>EMBARAZADAS</b>	<b>15.288</b>	<b>8.861</b>	-	<b>8.861</b>	<b>1.342</b>	-	<b>1.342</b>	<b>4.431</b>	-	<b>4.431</b>	<b>654</b>	-	<b>654</b>
10 a 14 AÑOS	1.702	1.067	-	1.067	331	-	331	242	-	242	62	-	62
15 a 19 AÑOS	995	354	-	354	110	-	110	521	-	521	10	-	10
20 AÑOS Y MÁS	12.591	7.440	-	7.440	901	-	901	3.668	-	3.668	582	-	582

**Cuadro No. 70**  
**CONSULTAS DE MORBILIDAD Y PREVENCIÓN DE ODONTOLOGÍA, REALIZADAS POR LOS ESTABLECIMIENTOS DE SALUD,**  
**SEGÚN GRUPOS PROGRAMÁTICOS, REGIONES Y PROVINCIAS.- 2007**

REGIONES, PROVINCIAS Y GRUPOS PROGRAMÁTICOS	TOTAL CONSULTAS	MORBILIDAD						PREVENCIÓN					
		PRIMERAS			SUBSECUENTES			PRIMERAS			SUBSECUENTES		
		TOTAL	CONSULTAS ODONTOLÓ- GICAS 1/	EMBARAZADAS	TOTAL	CONSULTAS ODONTOLÓ- GICAS 1/	EMBARAZADAS	TOTAL	CONSULTAS ODONTOLÓ- GICAS 2/	EMBARAZADAS	TOTAL	CONSULTAS ODONTOLÓ- GICAS 2/	EMBARAZADAS
<b>ESMERALDAS</b>	<b>129.595</b>	<b>51.025</b>	<b>47.333</b>	<b>3.692</b>	<b>4.108</b>	<b>4.035</b>	<b>73</b>	<b>65.728</b>	<b>59.431</b>	<b>6.297</b>	<b>8.734</b>	<b>7.946</b>	<b>788</b>
<b>NIÑOS</b>	<b>51.760</b>	<b>13.195</b>	<b>13.195</b>	-	<b>1.179</b>	<b>1.179</b>	-	<b>33.824</b>	<b>33.824</b>	-	<b>3.562</b>	<b>3.562</b>	-
MENORES DE 1 AÑO	709	20	20	-	3	3	-	631	631	-	55	55	-
1 a 4 AÑOS	11.408	2.195	2.195	-	331	331	-	8.108	8.108	-	774	774	-
5 a 9 AÑOS PROGRAMADOS	39.643	10.980	10.980	-	845	845	-	25.085	25.085	-	2.733	2.733	-
<b>ADOLESCENTES</b>	<b>35.660</b>	<b>13.208</b>	<b>13.208</b>	-	<b>1.801</b>	<b>1.801</b>	-	<b>17.991</b>	<b>17.991</b>	-	<b>2.660</b>	<b>2.660</b>	-
10 a 14 AÑOS PROGRAMADOS	28.693	8.950	8.950	-	1.510	1.510	-	15.966	15.966	-	2.267	2.267	-
15 a 19 AÑOS	6.967	4.258	4.258	-	291	291	-	2.025	2.025	-	393	393	-
<b>5 a 14 AÑOS NO PROGRAMADOS</b>	<b>8.118</b>	<b>3.824</b>	<b>3.824</b>	-	<b>75</b>	<b>75</b>	-	<b>4.047</b>	<b>4.047</b>	-	<b>172</b>	<b>172</b>	-
<b>ADULTOS</b>	<b>23.207</b>	<b>17.106</b>	<b>17.106</b>	-	<b>980</b>	<b>980</b>	-	<b>3.569</b>	<b>3.569</b>	-	<b>1.552</b>	<b>1.552</b>	-
20 AÑOS Y MÁS	23.207	17.106	17.106	-	980	980	-	3.569	3.569	-	1.552	1.552	-
<b>EMBARAZADAS</b>	<b>10.850</b>	<b>3.692</b>	-	<b>3.692</b>	<b>73</b>	-	<b>73</b>	<b>6.297</b>	-	<b>6.297</b>	<b>788</b>	-	<b>788</b>
10 a 14 AÑOS	-	-	-	-	-	-	-	-	-	-	-	-	-
15 a 19 AÑOS	1.234	675	-	675	51	-	51	450	-	450	58	-	58
20 AÑOS Y MÁS	9.616	3.017	-	3.017	22	-	22	5.847	-	5.847	730	-	730
<b>GUAYAS</b>	<b>885.286</b>	<b>377.723</b>	<b>343.820</b>	<b>33.903</b>	<b>170.423</b>	<b>165.173</b>	<b>5.250</b>	<b>263.433</b>	<b>230.868</b>	<b>32.565</b>	<b>73.707</b>	<b>58.130</b>	<b>15.577</b>
<b>NIÑOS</b>	<b>269.146</b>	<b>101.781</b>	<b>101.781</b>	-	<b>20.599</b>	<b>20.599</b>	-	<b>115.689</b>	<b>115.689</b>	-	<b>31.077</b>	<b>31.077</b>	-
MENORES DE 1 AÑO	8.382	2.267	2.267	-	460	460	-	4.396	4.396	-	1.259	1.259	-
1 a 4 AÑOS	98.246	37.319	37.319	-	5.844	5.844	-	44.165	44.165	-	10.918	10.918	-
5 a 9 AÑOS PROGRAMADOS	162.518	62.195	62.195	-	14.295	14.295	-	67.128	67.128	-	18.900	18.900	-
<b>ADOLESCENTES</b>	<b>178.466</b>	<b>81.788</b>	<b>81.788</b>	-	<b>32.473</b>	<b>32.473</b>	-	<b>50.344</b>	<b>50.344</b>	-	<b>13.861</b>	<b>13.861</b>	-
10 a 14 AÑOS PROGRAMADOS	131.734	59.611	59.611	-	20.578	20.578	-	41.431	41.431	-	10.114	10.114	-
15 a 19 AÑOS	46.732	22.177	22.177	-	11.895	11.895	-	8.913	8.913	-	3.747	3.747	-
<b>5 a 14 AÑOS NO PROGRAMADOS</b>	<b>62.365</b>	<b>34.591</b>	<b>34.591</b>	-	<b>8.084</b>	<b>8.084</b>	-	<b>16.063</b>	<b>16.063</b>	-	<b>3.627</b>	<b>3.627</b>	-
<b>ADULTOS</b>	<b>288.014</b>	<b>125.660</b>	<b>125.660</b>	-	<b>104.017</b>	<b>104.017</b>	-	<b>48.772</b>	<b>48.772</b>	-	<b>9.565</b>	<b>9.565</b>	-
20 AÑOS Y MÁS	288.014	125.660	125.660	-	104.017	104.017	-	48.772	48.772	-	9.565	9.565	-
<b>EMBARAZADAS</b>	<b>87.295</b>	<b>33.903</b>	-	<b>33.903</b>	<b>5.250</b>	-	<b>5.250</b>	<b>32.565</b>	-	<b>32.565</b>	<b>15.577</b>	-	<b>15.577</b>
10 a 14 AÑOS	18.600	5.208	-	5.208	1.940	-	1.940	8.700	-	8.700	2.752	-	2.752
15 a 19 AÑOS	8.072	2.820	-	2.820	1.086	-	1.086	3.105	-	3.105	1.061	-	1.061
20 AÑOS Y MÁS	60.623	25.875	-	25.875	2.224	-	2.224	20.760	-	20.760	11.764	-	11.764
<b>LOS RÍOS</b>	<b>172.016</b>	<b>77.076</b>	<b>67.596</b>	<b>9.480</b>	<b>7.870</b>	<b>7.164</b>	<b>706</b>	<b>69.071</b>	<b>59.304</b>	<b>9.767</b>	<b>17.999</b>	<b>16.272</b>	<b>1.727</b>
<b>NIÑOS</b>	<b>76.448</b>	<b>21.517</b>	<b>21.517</b>	-	<b>2.324</b>	<b>2.324</b>	-	<b>39.663</b>	<b>39.663</b>	-	<b>12.944</b>	<b>12.944</b>	-
MENORES DE 1 AÑO	6.623	607	607	-	62	62	-	4.703	4.703	-	1.251	1.251	-
1 a 4 AÑOS	41.022	9.458	9.458	-	964	964	-	20.544	20.544	-	10.056	10.056	-
5 a 9 AÑOS PROGRAMADOS	28.803	11.452	11.452	-	1.298	1.298	-	14.416	14.416	-	1.637	1.637	-



**Cuadro No. 70**  
**CONSULTAS DE MORBILIDAD Y PREVENCIÓN DE ODONTOLOGÍA, REALIZADAS POR LOS ESTABLECIMIENTOS DE SALUD,**  
**SEGÚN GRUPOS PROGRAMÁTICOS, REGIONES Y PROVINCIAS.- 2007**

REGIONES, PROVINCIAS Y GRUPOS PROGRAMÁTICOS	TOTAL CONSULTAS	MORBILIDAD						PREVENCIÓN					
		PRIMERAS			SUBSECUENTES			PRIMERAS			SUBSECUENTES		
		TOTAL	CONSULTAS ODONTOLÓ- GICAS 1/	EMBARAZADAS	TOTAL	CONSULTAS ODONTOLÓ- GICAS 1/	EMBARAZADAS	TOTAL	CONSULTAS ODONTOLÓ- GICAS 2/	EMBARAZADAS	TOTAL	CONSULTAS ODONTOLÓ- GICAS 2/	EMBARAZADAS
<b>ADOLESCENTES</b>	<b>32.070</b>	<b>18.253</b>	<b>18.253</b>	-	<b>1.075</b>	<b>1.075</b>	-	<b>11.480</b>	<b>11.480</b>	-	<b>1.262</b>	<b>1.262</b>	-
10 a 14 AÑOS PROGRAMADOS	25.427	12.869	12.869	-	979	979	-	10.733	10.733	-	846	846	-
15 a 19 AÑOS	6.643	5.384	5.384	-	96	96	-	747	747	-	416	416	-
<b>5 a 14 AÑOS NO PROGRAMADOS</b>	<b>10.721</b>	<b>7.042</b>	<b>7.042</b>	-	<b>87</b>	<b>87</b>	-	<b>3.473</b>	<b>3.473</b>	-	<b>119</b>	<b>119</b>	-
<b>ADULTOS</b>	<b>31.097</b>	<b>20.784</b>	<b>20.784</b>	-	<b>3.678</b>	<b>3.678</b>	-	<b>4.688</b>	<b>4.688</b>	-	<b>1.947</b>	<b>1.947</b>	-
20 AÑOS Y MÁS	31.097	20.784	20.784	-	3.678	3.678	-	4.688	4.688	-	1.947	1.947	-
<b>EMBARAZADAS</b>	<b>21.680</b>	<b>9.480</b>	-	<b>9.480</b>	<b>706</b>	-	<b>706</b>	<b>9.767</b>	-	<b>9.767</b>	<b>1.727</b>	-	<b>1.727</b>
10 a 14 AÑOS	5.961	2.519	-	2.519	455	-	455	2.651	-	2.651	336	-	336
15 a 19 AÑOS	460	198	-	198	52	-	52	159	-	159	51	-	51
20 AÑOS Y MÁS	15.259	6.763	-	6.763	199	-	199	6.957	-	6.957	1.340	-	1.340
<b>MANABÍ</b>	<b>270.330</b>	<b>130.540</b>	<b>114.175</b>	<b>16.365</b>	<b>27.406</b>	<b>21.224</b>	<b>6.182</b>	<b>95.495</b>	<b>83.308</b>	<b>12.187</b>	<b>16.889</b>	<b>14.403</b>	<b>2.486</b>
<b>NIÑOS</b>	<b>90.227</b>	<b>27.045</b>	<b>27.045</b>	-	<b>4.680</b>	<b>4.680</b>	-	<b>49.655</b>	<b>49.655</b>	-	<b>8.847</b>	<b>8.847</b>	-
MENORES DE 1 AÑO	3.343	410	410	-	174	174	-	2.402	2.402	-	357	357	-
1 a 4 AÑOS	45.448	12.747	12.747	-	1.853	1.853	-	26.237	26.237	-	4.611	4.611	-
5 a 9 AÑOS PROGRAMADOS	41.436	13.888	13.888	-	2.653	2.653	-	21.016	21.016	-	3.879	3.879	-
<b>ADOLESCENTES</b>	<b>45.205</b>	<b>20.148</b>	<b>20.148</b>	-	<b>3.895</b>	<b>3.895</b>	-	<b>18.118</b>	<b>18.118</b>	-	<b>3.044</b>	<b>3.044</b>	-
10 a 14 AÑOS PROGRAMADOS	33.362	12.883	12.883	-	2.475	2.475	-	15.468	15.468	-	2.536	2.536	-
15 a 19 AÑOS	11.843	7.265	7.265	-	1.420	1.420	-	2.650	2.650	-	508	508	-
<b>5 a 14 AÑOS NO PROGRAMADOS</b>	<b>24.929</b>	<b>14.601</b>	<b>14.601</b>	-	<b>1.798</b>	<b>1.798</b>	-	<b>7.951</b>	<b>7.951</b>	-	<b>579</b>	<b>579</b>	-
<b>ADULTOS</b>	<b>72.749</b>	<b>52.381</b>	<b>52.381</b>	-	<b>10.851</b>	<b>10.851</b>	-	<b>7.584</b>	<b>7.584</b>	-	<b>1.933</b>	<b>1.933</b>	-
20 AÑOS Y MÁS	72.749	52.381	52.381	-	10.851	10.851	-	7.584	7.584	-	1.933	1.933	-
<b>EMBARAZADAS</b>	<b>37.220</b>	<b>16.365</b>	-	<b>16.365</b>	<b>6.182</b>	-	<b>6.182</b>	<b>12.187</b>	-	<b>12.187</b>	<b>2.486</b>	-	<b>2.486</b>
10 a 14 AÑOS	15.438	5.304	-	5.304	5.103	-	5.103	4.006	-	4.006	1.025	-	1.025
15 a 19 AÑOS	3.599	1.705	-	1.705	254	-	254	1.325	-	1.325	315	-	315
20 AÑOS Y MÁS	18.183	9.356	-	9.356	825	-	825	6.856	-	6.856	1.146	-	1.146
<b>REGIÓN AMAZÓNICA:</b>	<b>316.969</b>	<b>170.166</b>	<b>158.916</b>	<b>11.250</b>	<b>35.410</b>	<b>33.710</b>	<b>1.700</b>	<b>95.409</b>	<b>87.975</b>	<b>7.434</b>	<b>15.984</b>	<b>14.243</b>	<b>1.741</b>
<b>NIÑOS</b>	<b>123.120</b>	<b>51.889</b>	<b>51.889</b>	-	<b>10.089</b>	<b>10.089</b>	-	<b>53.009</b>	<b>53.009</b>	-	<b>8.133</b>	<b>8.133</b>	-
MENORES DE 1 AÑO	1.786	205	205	-	41	41	-	1.250	1.250	-	290	290	-
1 a 4 AÑOS	40.722	16.331	16.331	-	2.965	2.965	-	18.720	18.720	-	2.706	2.706	-
5 a 9 AÑOS PROGRAMADOS	80.612	35.353	35.353	-	7.083	7.083	-	33.039	33.039	-	5.137	5.137	-
<b>ADOLESCENTES</b>	<b>65.999</b>	<b>33.732</b>	<b>33.732</b>	-	<b>8.651</b>	<b>8.651</b>	-	<b>20.035</b>	<b>20.035</b>	-	<b>3.581</b>	<b>3.581</b>	-
10 a 14 AÑOS PROGRAMADOS	43.320	18.787	18.787	-	5.041	5.041	-	16.900	16.900	-	2.592	2.592	-
15 a 19 AÑOS	22.679	14.945	14.945	-	3.610	3.610	-	3.135	3.135	-	989	989	-
<b>5 a 14 AÑOS NO PROGRAMADOS</b>	<b>37.735</b>	<b>25.185</b>	<b>25.185</b>	-	<b>2.877</b>	<b>2.877</b>	-	<b>8.639</b>	<b>8.639</b>	-	<b>1.034</b>	<b>1.034</b>	-
<b>ADULTOS</b>	<b>67.990</b>	<b>48.110</b>	<b>48.110</b>	-	<b>12.093</b>	<b>12.093</b>	-	<b>6.292</b>	<b>6.292</b>	-	<b>1.495</b>	<b>1.495</b>	-
20 AÑOS Y MÁS	67.990	48.110	48.110	-	12.093	12.093	-	6.292	6.292	-	1.495	1.495	0

**Cuadro No. 70**  
**CONSULTAS DE MORBILIDAD Y PREVENCIÓN DE ODONTOLOGÍA, REALIZADAS POR LOS ESTABLECIMIENTOS DE SALUD,**  
**SEGÚN GRUPOS PROGRAMÁTICOS, REGIONES Y PROVINCIAS.- 2007**

REGIONES, PROVINCIAS Y GRUPOS PROGRAMÁTICOS	TOTAL CONSULTAS	MORBILIDAD						PREVENCIÓN					
		PRIMERAS			SUBSECUENTES			PRIMERAS			SUBSECUENTES		
		TOTAL	CONSULTAS ODONTOLÓ- GICAS 1/	EMBARAZADAS	TOTAL	CONSULTAS ODONTOLÓ- GICAS 1/	EMBARAZADAS	TOTAL	CONSULTAS ODONTOLÓ- GICAS 2/	EMBARAZADAS	TOTAL	CONSULTAS ODONTOLÓ- GICAS 2/	EMBARAZADAS
<b>EMBARAZADAS</b>	<b>22.125</b>	<b>11.250</b>	-	<b>11.250</b>	<b>1.700</b>	-	<b>1.700</b>	<b>7.434</b>	-	<b>7.434</b>	<b>1.741</b>	-	<b>1.741</b>
10 a 14 AÑOS	1.520	627	-	627	144	-	144	691	-	691	58	-	58
15 a 19 AÑOS	1.729	1.008	-	1.008	253	-	253	353	-	353	115	-	115
20 AÑOS Y MÁS	18.876	9.615	-	9.615	1.303	-	1.303	6.390	-	6.390	1.568	-	1.568
<b>MORONA SANTIAGO</b>	<b>65.070</b>	<b>33.018</b>	<b>30.373</b>	<b>2.645</b>	<b>2.831</b>	<b>2.676</b>	<b>155</b>	<b>25.384</b>	<b>23.366</b>	<b>2.018</b>	<b>3.837</b>	<b>3.457</b>	<b>380</b>
<b>NIÑOS</b>	<b>26.430</b>	<b>10.349</b>	<b>10.349</b>	-	<b>824</b>	<b>824</b>	-	<b>13.568</b>	<b>13.568</b>	-	<b>1.689</b>	<b>1.689</b>	-
MENORES DE 1 AÑO	186	3	3	-	-	-	-	145	145	-	38	38	-
1 a 4 AÑOS	6.443	2.315	2.315	-	224	224	-	3.592	3.592	-	312	312	-
5 a 9 AÑOS PROGRAMADOS	19.801	8.031	8.031	-	600	600	-	9.831	9.831	-	1.339	1.339	-
<b>ADOLESCENTES</b>	<b>12.967</b>	<b>5.830</b>	<b>5.830</b>	-	<b>1.356</b>	<b>1.356</b>	-	<b>4.907</b>	<b>4.907</b>	-	<b>874</b>	<b>874</b>	-
10 a 14 AÑOS PROGRAMADOS	9.504	3.418	3.418	-	1.185	1.185	-	4.374	4.374	-	527	527	-
15 a 19 AÑOS	3.463	2.412	2.412	-	171	171	-	533	533	-	347	347	-
<b>5 a 14 AÑOS NO PROGRAMADOS</b>	<b>9.884</b>	<b>5.993</b>	<b>5.993</b>	-	<b>223</b>	<b>223</b>	-	<b>3.336</b>	<b>3.336</b>	-	<b>332</b>	<b>332</b>	-
<b>ADULTOS</b>	<b>10.591</b>	<b>8.201</b>	<b>8.201</b>	-	<b>273</b>	<b>273</b>	-	<b>1.555</b>	<b>1.555</b>	-	<b>562</b>	<b>562</b>	-
20 AÑOS Y MÁS	10.591	8.201	8.201	-	273	273	-	1.555	1.555	-	562	562	-
<b>EMBARAZADAS</b>	<b>5.198</b>	<b>2.645</b>	-	<b>2.645</b>	<b>155</b>	-	<b>155</b>	<b>2.018</b>	-	<b>2.018</b>	<b>380</b>	-	<b>380</b>
10 a 14 AÑOS	921	402	-	402	143	-	143	359	-	359	17	-	17
15 a 19 AÑOS	36	5	-	5	8	-	8	20	-	20	3	-	3
20 AÑOS Y MÁS	4.241	2.238	-	2.238	4	-	4	1.639	-	1.639	360	-	360
<b>NAPO</b>	<b>80.820</b>	<b>29.169</b>	<b>27.711</b>	<b>1.458</b>	<b>23.589</b>	<b>22.341</b>	<b>1.248</b>	<b>23.400</b>	<b>21.735</b>	<b>1.665</b>	<b>4.662</b>	<b>4.183</b>	<b>479</b>
<b>NIÑOS</b>	<b>33.641</b>	<b>10.212</b>	<b>10.212</b>	-	<b>7.579</b>	<b>7.579</b>	-	<b>13.361</b>	<b>13.361</b>	-	<b>2.489</b>	<b>2.489</b>	-
MENORES DE 1 AÑO	763	48	48	-	22	22	-	589	589	-	104	104	-
1 a 4 AÑOS	11.674	2.850	2.850	-	2.265	2.265	-	5.479	5.479	-	1.080	1.080	-
5 a 9 AÑOS PROGRAMADOS	21.204	7.314	7.314	-	5.292	5.292	-	7.293	7.293	-	1.305	1.305	-
<b>ADOLESCENTES</b>	<b>19.151</b>	<b>6.943</b>	<b>6.943</b>	-	<b>5.521</b>	<b>5.521</b>	-	<b>5.637</b>	<b>5.637</b>	-	<b>1.050</b>	<b>1.050</b>	-
10 a 14 AÑOS PROGRAMADOS	13.047	4.372	4.372	-	3.179	3.179	-	4.693	4.693	-	803	803	-
15 a 19 AÑOS	6.104	2.571	2.571	-	2.342	2.342	-	944	944	-	247	247	-
<b>5 a 14 AÑOS NO PROGRAMADOS</b>	<b>5.947</b>	<b>2.284</b>	<b>2.284</b>	-	<b>1.963</b>	<b>1.963</b>	-	<b>1.455</b>	<b>1.455</b>	-	<b>245</b>	<b>245</b>	-
<b>ADULTOS</b>	<b>17.231</b>	<b>8.272</b>	<b>8.272</b>	-	<b>7.278</b>	<b>7.278</b>	-	<b>1.282</b>	<b>1.282</b>	-	<b>399</b>	<b>399</b>	-
20 AÑOS Y MÁS	17.231	8.272	8.272	-	7.278	7.278	-	1.282	1.282	-	399	399	-
<b>EMBARAZADAS</b>	<b>4.850</b>	<b>1.458</b>	-	<b>1.458</b>	<b>1.248</b>	-	<b>1.248</b>	<b>1.665</b>	-	<b>1.665</b>	<b>479</b>	-	<b>479</b>
10 a 14 AÑOS	-	-	-	-	-	-	-	-	-	-	-	-	-
15 a 19 AÑOS	203	50	-	50	85	-	85	23	-	23	45	-	45
20 AÑOS Y MÁS	4.647	1.408	-	1.408	1.163	-	1.163	1.642	-	1.642	434	-	434

**Cuadro No. 70**  
**CONSULTAS DE MORBILIDAD Y PREVENCIÓN DE ODONTOLOGÍA, REALIZADAS POR LOS ESTABLECIMIENTOS DE SALUD,**  
**SEGÚN GRUPOS PROGRAMÁTICOS, REGIONES Y PROVINCIAS.- 2007**

REGIONES, PROVINCIAS Y GRUPOS PROGRAMÁTICOS	TOTAL CONSULTAS	MORBILIDAD						PREVENCIÓN					
		PRIMERAS			SUBSECUENTES			PRIMERAS			SUBSECUENTES		
		TOTAL	CONSULTAS ODONTOLÓ- GICAS 1/	EMBARAZADAS	TOTAL	CONSULTAS ODONTOLÓ- GICAS 1/	EMBARAZADAS	TOTAL	CONSULTAS ODONTOLÓ- GICAS 2/	EMBARAZADAS	TOTAL	CONSULTAS ODONTOLÓ- GICAS 2/	EMBARAZADAS
<b>PASTAZA</b>	<b>62.622</b>	<b>40.891</b>	<b>39.155</b>	<b>1.736</b>	<b>3.956</b>	<b>3.956</b>	-	<b>15.058</b>	<b>13.905</b>	<b>1.153</b>	<b>2.717</b>	<b>2.595</b>	<b>122</b>
<b>NIÑOS</b>	<b>20.861</b>	<b>11.132</b>	<b>11.132</b>	-	<b>351</b>	<b>351</b>	-	<b>7.676</b>	<b>7.676</b>	-	<b>1.702</b>	<b>1.702</b>	-
MENORES DE 1 AÑO	82	28	28	-	-	0	-	47	47	-	7	7	-
1 a 4 AÑOS	7.035	3.869	3.869	-	115	115	-	2.630	2.630	-	421	421	-
5 a 9 AÑOS PROGRAMADOS	13.744	7.235	7.235	-	236	236	-	4.999	4.999	-	1.274	1.274	-
<b>ADOLESCENTES</b>	<b>10.224</b>	<b>6.441</b>	<b>6.441</b>	-	<b>301</b>	<b>301</b>	-	<b>2.745</b>	<b>2.745</b>	-	<b>737</b>	<b>737</b>	-
10 a 14 AÑOS PROGRAMADOS	7.111	3.782	3.782	-	184	184	-	2.464	2.464	-	681	681	-
15 a 19 AÑOS	3.113	2.659	2.659	-	117	117	-	281	281	-	56	56	-
<b>5 a 14 AÑOS NO PROGRAMADOS</b>	<b>10.192</b>	<b>7.995</b>	<b>7.995</b>	-	<b>292</b>	<b>292</b>	-	<b>1.830</b>	<b>1.830</b>	-	<b>75</b>	<b>75</b>	-
<b>ADULTOS</b>	<b>18.334</b>	<b>13.587</b>	<b>13.587</b>	-	<b>3.012</b>	<b>3.012</b>	-	<b>1.654</b>	<b>1.654</b>	-	<b>81</b>	<b>81</b>	-
20 AÑOS Y MÁS	18.334	13.587	13.587	-	3.012	3.012	-	1.654	1.654	-	81	81	-
<b>EMBARAZADAS</b>	<b>3.011</b>	<b>1.736</b>	-	<b>1.736</b>	-	-	-	<b>1.153</b>	-	<b>1.153</b>	<b>122</b>	-	<b>122</b>
10 a 14 AÑOS	-	-	-	-	-	-	-	-	-	-	-	-	0
15 a 19 AÑOS	-	-	-	-	-	-	-	-	-	-	-	-	0
20 AÑOS Y MÁS	3.011	1.736	-	1.736	-	-	-	1.153	-	1.153	122	-	122
<b>ZAMORA CHINCHIPE</b>	<b>25.775</b>	<b>19.269</b>	<b>16.999</b>	<b>2.270</b>	<b>537</b>	<b>536</b>	<b>1</b>	<b>4.766</b>	<b>4.265</b>	<b>501</b>	<b>1.203</b>	<b>1.002</b>	<b>201</b>
<b>NIÑOS</b>	<b>7.927</b>	<b>4.332</b>	<b>4.332</b>	-	<b>45</b>	<b>45</b>	-	<b>2.896</b>	<b>2.896</b>	-	<b>654</b>	<b>654</b>	-
MENORES DE 1 AÑO	133	12	12	-	-	0	-	75	75	-	46	46	-
1 a 4 AÑOS	2.913	1.695	1.695	-	40	40	-	960	960	-	218	218	-
5 a 9 AÑOS PROGRAMADOS	4.881	2.625	2.625	-	5	5	-	1.861	1.861	-	390	390	-
<b>ADOLESCENTES</b>	<b>5.899</b>	<b>4.240</b>	<b>4.240</b>	-	<b>297</b>	<b>297</b>	-	<b>1.116</b>	<b>1.116</b>	-	<b>246</b>	<b>246</b>	-
10 a 14 AÑOS PROGRAMADOS	3.163	1.910	1.910	-	27	27	-	1.036	1.036	-	190	190	-
15 a 19 AÑOS	2.736	2.330	2.330	-	270	270	-	80	80	-	56	56	-
<b>5 a 14 AÑOS NO PROGRAMADOS</b>	<b>3.041</b>	<b>2.856</b>	<b>2.856</b>	-	<b>52</b>	<b>52</b>	-	<b>102</b>	<b>102</b>	-	<b>31</b>	<b>31</b>	-
<b>ADULTOS</b>	<b>5.935</b>	<b>5.571</b>	<b>5.571</b>	-	<b>142</b>	<b>142</b>	-	<b>151</b>	<b>151</b>	-	<b>71</b>	<b>71</b>	-
20 AÑOS Y MÁS	5.935	5.571	5.571	-	142	142	-	151	151	-	71	71	-
<b>EMBARAZADAS</b>	<b>2.973</b>	<b>2.270</b>	-	<b>2.270</b>	<b>1</b>	-	<b>1</b>	<b>501</b>	-	<b>501</b>	<b>201</b>	-	<b>201</b>
10 a 14 AÑOS	599	225	-	225	1	-	1	332	-	332	41	-	41
15 a 19 AÑOS	502	500	-	500	-	-	-	2	-	2	-	-	-
20 AÑOS Y MÁS	1.872	1.545	-	1.545	-	-	-	167	-	167	160	-	160
<b>SUCUMBÍOS</b>	<b>45.092</b>	<b>26.294</b>	<b>24.217</b>	<b>2.077</b>	<b>342</b>	<b>318</b>	<b>24</b>	<b>16.894</b>	<b>15.495</b>	<b>1.399</b>	<b>1.562</b>	<b>1.207</b>	<b>355</b>
<b>NIÑOS</b>	<b>20.286</b>	<b>8.470</b>	<b>8.470</b>	-	<b>79</b>	<b>79</b>	-	<b>10.780</b>	<b>10.780</b>	-	<b>957</b>	<b>957</b>	-
MENORES DE 1 AÑO	413	78	78	-	8	8	-	276	276	-	51	51	-
1 a 4 AÑOS	8.705	3.571	3.571	-	64	64	-	4.606	4.606	-	464	464	-
5 a 9 AÑOS PROGRAMADOS	11.168	4.821	4.821	-	7	7	-	5.898	5.898	-	442	442	-

**Cuadro No. 70**  
**CONSULTAS DE MORBILIDAD Y PREVENCIÓN DE ODONTOLOGÍA, REALIZADAS POR LOS ESTABLECIMIENTOS DE SALUD,**  
**SEGÚN GRUPOS PROGRAMÁTICOS, REGIONES Y PROVINCIAS.- 2007**

REGIONES, PROVINCIAS Y GRUPOS PROGRAMÁTICOS	TOTAL CONSULTAS	MORBILIDAD						PREVENCIÓN					
		PRIMERAS			SUBSECUENTES			PRIMERAS			SUBSECUENTES		
		TOTAL	CONSULTAS ODONTOLÓ- GICAS 1/	EMBARAZADAS	TOTAL	CONSULTAS ODONTOLÓ- GICAS 1/	EMBARAZADAS	TOTAL	CONSULTAS ODONTOLÓ- GICAS 2/	EMBARAZADAS	TOTAL	CONSULTAS ODONTOLÓ- GICAS 2/	EMBARAZADAS
<b>ADOLESCENTES</b>	<b>8.767</b>	<b>5.283</b>	<b>5.283</b>	-	<b>138</b>	<b>138</b>	-	<b>3.193</b>	<b>3.193</b>	-	<b>153</b>	<b>153</b>	-
10 a 14 AÑOS PROGRAMADOS	4.992	2.406	2.406	-	12	12	-	2.464	2.464	-	110	110	-
15 a 19 AÑOS	3.775	2.877	2.877	-	126	126	-	729	729	-	43	43	-
<b>5 a 14 AÑOS NO PROGRAMADOS</b>	<b>4.115</b>	<b>3.352</b>	<b>3.352</b>	-	<b>6</b>	<b>6</b>	-	<b>729</b>	<b>729</b>	-	<b>28</b>	<b>28</b>	-
<b>ADULTOS</b>	<b>8.069</b>	<b>7.112</b>	<b>7.112</b>	-	<b>95</b>	<b>95</b>	-	<b>793</b>	<b>793</b>	-	<b>69</b>	<b>69</b>	-
<b>20 AÑOS Y MÁS</b>	<b>8.069</b>	<b>7.112</b>	<b>7.112</b>	-	<b>95</b>	<b>95</b>	-	<b>793</b>	<b>793</b>	-	<b>69</b>	<b>69</b>	-
<b>EMBARAZADAS</b>	<b>3.855</b>	<b>2.077</b>	-	<b>2.077</b>	<b>24</b>	-	<b>24</b>	<b>1.399</b>	-	<b>1.399</b>	<b>355</b>	-	<b>355</b>
10 a 14 AÑOS	-	-	-	-	-	-	-	-	-	-	-	-	-
15 a 19 AÑOS	-	-	-	-	-	-	-	-	-	-	-	-	-
20 AÑOS Y MÁS	3.855	2.077	-	2.077	24	-	24	1.399	-	1.399	355	-	355
<b>ORELLANA</b>	<b>37.590</b>	<b>21.525</b>	<b>20.461</b>	<b>1.064</b>	<b>4.155</b>	<b>3.883</b>	<b>272</b>	<b>9.907</b>	<b>9.209</b>	<b>698</b>	<b>2.003</b>	<b>1.799</b>	<b>204</b>
<b>NIÑOS</b>	<b>13.975</b>	<b>7.394</b>	<b>7.394</b>	-	<b>1.211</b>	<b>1.211</b>	-	<b>4.728</b>	<b>4.728</b>	-	<b>642</b>	<b>642</b>	-
MENORES DE 1 AÑO	209	36	36	-	11	11	-	118	118	-	44	44	-
1 a 4 AÑOS	3.952	2.031	2.031	-	257	257	-	1.453	1.453	-	211	211	-
5 a 9 AÑOS PROGRAMADOS	9.814	5.327	5.327	-	943	943	-	3.157	3.157	-	387	387	-
<b>ADOLESCENTES</b>	<b>8.991</b>	<b>4.995</b>	<b>4.995</b>	-	<b>1.038</b>	<b>1.038</b>	-	<b>2.437</b>	<b>2.437</b>	-	<b>521</b>	<b>521</b>	-
10 a 14 AÑOS PROGRAMADOS	5.503	2.899	2.899	-	454	454	-	1.869	1.869	-	281	281	-
15 a 19 AÑOS	3.488	2.096	2.096	-	584	584	-	568	568	-	240	240	-
<b>5 a 14 AÑOS NO PROGRAMADOS</b>	<b>4.556</b>	<b>2.705</b>	<b>2.705</b>	-	<b>341</b>	<b>341</b>	-	<b>1.187</b>	<b>1.187</b>	-	<b>323</b>	<b>323</b>	-
<b>ADULTOS</b>	<b>7.830</b>	<b>5.367</b>	<b>5.367</b>	-	<b>1.293</b>	<b>1.293</b>	-	<b>857</b>	<b>857</b>	-	<b>313</b>	<b>313</b>	-
20 AÑOS Y MÁS	7.830	5.367	5.367	-	1.293	1.293	-	857	857	-	313	313	-
<b>EMBARAZADAS</b>	<b>2.238</b>	<b>1.064</b>	-	<b>1.064</b>	<b>272</b>	-	<b>272</b>	<b>698</b>	-	<b>698</b>	<b>204</b>	-	<b>204</b>
10 a 14 AÑOS	-	-	-	-	-	-	-	-	-	-	-	-	-
15 a 19 AÑOS	988	453	-	453	160	-	160	308	-	308	67	-	67
20 AÑOS Y MÁS	1.250	611	-	611	112	-	112	390	-	390	137	-	137
<b>REGIÓN INSULAR:</b>	<b>14.367</b>	<b>8.174</b>	<b>8.000</b>	<b>174</b>	<b>1.957</b>	<b>1.867</b>	<b>90</b>	<b>1.429</b>	<b>1.429</b>	-	<b>2.807</b>	<b>2.807</b>	-
<b>NIÑOS</b>	<b>10.969</b>	<b>5.485</b>	<b>5.485</b>	-	<b>1.290</b>	<b>1.290</b>	-	<b>1.387</b>	<b>1.387</b>	-	<b>2.807</b>	<b>2.807</b>	-
MENORES DE 1 AÑO	4.279	46	46	-	39	39	-	1.387	1.387	-	2.807	2.807	-
1 a 4 AÑOS	1.310	1.008	1.008	-	302	302	-	-	-	-	-	-	-
5 a 9 AÑOS PROGRAMADOS	5.380	4.431	4.431	-	949	949	-	-	-	-	-	-	-
<b>ADOLESCENTES</b>	<b>2.179</b>	<b>1.841</b>	<b>1.841</b>	-	<b>338</b>	<b>338</b>	-	-	-	-	-	-	-
10 a 14 AÑOS PROGRAMADOS	1.968	1.671	1.671	-	297	297	-	-	-	-	-	-	-
15 a 19 AÑOS	211	170	170	-	41	41	-	-	-	-	-	-	-
<b>5 a 14 AÑOS NO PROGRAMADOS</b>	<b>179</b>	<b>147</b>	<b>147</b>	-	<b>32</b>	<b>32</b>	-	-	-	-	-	-	-
<b>ADULTOS</b>	<b>776</b>	<b>527</b>	<b>527</b>	-	<b>207</b>	<b>207</b>	-	<b>42</b>	<b>42</b>	-	-	-	-
20 AÑOS Y MÁS	776	527	527	-	207	207	-	42	42	-	-	-	-

**Cuadro No. 70**  
**CONSULTAS DE MORBILIDAD Y PREVENCIÓN DE ODONTOLOGÍA, REALIZADAS POR LOS ESTABLECIMIENTOS DE SALUD,**  
**SEGÚN GRUPOS PROGRAMÁTICOS, REGIONES Y PROVINCIAS.- 2007**

REGIONES, PROVINCIAS Y GRUPOS PROGRAMÁTICOS	TOTAL CONSULTAS	MORBILIDAD						PREVENCIÓN					
		PRIMERAS			SUBSECUENTES			PRIMERAS			SUBSECUENTES		
		TOTAL	CONSULTAS ODONTOLÓ- GICAS 1/	EMBARAZADAS	TOTAL	CONSULTAS ODONTOLÓ- GICAS 1/	EMBARAZADAS	TOTAL	CONSULTAS ODONTOLÓ- GICAS 2/	EMBARAZADAS	TOTAL	CONSULTAS ODONTOLÓ- GICAS 2/	EMBARAZADAS
<b>EMBARAZADAS</b>	<b>264</b>	<b>174</b>	-	<b>174</b>	<b>90</b>	-	<b>90</b>	-	-	-	-	-	-
10 a 14 AÑOS	-	-	-	-	-	-	-	-	-	-	-	-	-
15 a 19 AÑOS	-	-	-	-	-	-	-	-	-	-	-	-	-
20 AÑOS Y MÁS	264	174	-	174	90	-	90	-	-	-	-	-	-
<b>GALÁPAGOS</b>	<b>14.367</b>	<b>8.174</b>	<b>8.000</b>	<b>174</b>	<b>1.957</b>	<b>1.867</b>	<b>90</b>	<b>1.429</b>	<b>1.429</b>	-	<b>2.807</b>	<b>2.807</b>	-
<b>NIÑOS</b>	<b>10.969</b>	<b>5.485</b>	<b>5.485</b>	-	<b>1.290</b>	<b>1.290</b>	-	<b>1.387</b>	<b>1.387</b>	-	<b>2.807</b>	<b>2.807</b>	-
MENORES DE 1 AÑO	4.279	46	46	-	39	39	-	1.387	1.387	-	2.807	2.807	-
1 a 4 AÑOS	1.310	1.008	1.008	-	302	302	-	-	0	-	-	-	-
5 a 9 AÑOS PROGRAMADOS	5.380	4.431	4.431	-	949	949	-	-	0	-	-	-	-
<b>ADOLESCENTES</b>	<b>2.179</b>	<b>1.841</b>	<b>1.841</b>	-	<b>338</b>	<b>338</b>	-	-	<b>0</b>	-	-	-	-
10 a 14 AÑOS PROGRAMADOS	1.968	1.671	1.671	-	297	297	-	-	0	-	-	-	-
15 a 19 AÑOS	211	170	170	-	41	41	-	-	0	-	-	-	-
<b>5 a 14 AÑOS NO PROGRAMADOS</b>	<b>179</b>	<b>147</b>	<b>147</b>	-	<b>32</b>	<b>32</b>	-	-	<b>0</b>	-	-	-	-
<b>ADULTOS</b>	<b>776</b>	<b>527</b>	<b>527</b>	-	<b>207</b>	<b>207</b>	-	<b>42</b>	<b>42</b>	-	-	-	-
20 AÑOS Y MÁS	776	527	527	-	207	207	-	42	42	-	-	-	-
<b>EMBARAZADAS</b>	<b>264</b>	<b>174</b>	-	<b>174</b>	<b>90</b>	-	<b>90</b>	-	-	-	-	-	-
10 a 14 AÑOS	-	-	-	-	-	-	-	-	-	-	-	-	-
15 a 19 AÑOS	-	-	-	-	-	-	-	-	-	-	-	-	-
20 AÑOS Y MÁS	264	174	-	174	90	-	90	-	-	-	-	-	-
<b>ZONAS NO DELIMITADAS:</b>	<b>3.242</b>	<b>1.456</b>	<b>1.274</b>	<b>182</b>	<b>868</b>	<b>788</b>	<b>80</b>	<b>679</b>	<b>591</b>	<b>88</b>	<b>239</b>	<b>60</b>	<b>179</b>
<b>NIÑOS</b>	<b>1.552</b>	<b>648</b>	<b>648</b>	-	<b>341</b>	<b>341</b>	-	<b>534</b>	<b>534</b>	-	<b>29</b>	<b>29</b>	-
MENORES DE 1 AÑO	73	12	12	-	2	2	-	54	54	-	5	5	-
1 a 4 AÑOS	969	454	454	-	245	245	-	246	246	-	24	24	-
5 a 9 AÑOS PROGRAMADOS	510	182	182	-	94	94	-	234	234	-	-	-	-
<b>ADOLESCENTES</b>	<b>598</b>	<b>338</b>	<b>338</b>	-	<b>219</b>	<b>219</b>	-	<b>24</b>	<b>24</b>	-	<b>17</b>	<b>17</b>	-
10 a 14 AÑOS PROGRAMADOS	273	167	167	-	74	74	-	17	17	-	15	15	-
15 a 19 AÑOS	325	171	171	-	145	145	-	7	7	-	2	2	-
<b>5 a 14 AÑOS NO PROGRAMADOS</b>	<b>65</b>	<b>29</b>	<b>29</b>	-	<b>17</b>	<b>17</b>	-	<b>18</b>	<b>18</b>	-	<b>1</b>	<b>1</b>	-
<b>ADULTOS</b>	<b>498</b>	<b>259</b>	<b>259</b>	-	<b>211</b>	<b>211</b>	-	<b>15</b>	<b>15</b>	-	<b>13</b>	<b>13</b>	-
20 AÑOS Y MÁS	498	259	259	-	211	211	-	15	15	-	13	13	-
<b>EMBARAZADAS</b>	<b>529</b>	<b>182</b>	-	<b>182</b>	<b>80</b>	-	<b>80</b>	<b>88</b>	-	<b>88</b>	<b>179</b>	-	<b>179</b>
10 a 14 AÑOS	-	-	-	-	-	-	-	-	-	-	-	-	-
15 a 19 AÑOS	-	-	-	-	-	-	-	-	-	-	-	-	-
20 AÑOS Y MÁS	529	182	-	182	80	-	80	88	-	88	179	-	179

1/ CORRESPONDE A TODAS LAS CONSULTAS DE MORBILIDAD, EXCEPTO DE LAS EMBARAZADAS

2/ CORRESPONDE A TODAS LAS CONSULTAS DE PREVENCIÓN, EXCEPTO DE LAS EMBARAZADAS

**CUADRO No. 71**  
**CONSULTAS DE MORBILIDAD Y PREVENCIÓN DE ODONTOLOGÍA, REALIZADAS EN LOS ESTABLECIMIENTOS DE SALUD, SEGÚN SECTOR Y ENTIDAD.- 2007**

SECTOR Y ENTIDAD	TOTAL CONSULTAS	MORBILIDAD						PREVENCIÓN					
		PRIMERAS			SUBSECUENTES			PRIMERAS			SUBSECUENTES		
		TOTAL	CONSULTAS ODONTOLÓGICAS 1/	EMBARAZADAS	TOTAL	CONSULTAS ODONTOLÓGICAS 1/	EMBARAZADAS	TOTAL	CONSULTAS ODONTOLÓGICAS 2/	EMBARAZADAS	TOTAL	CONSULTAS ODONTOLÓGICAS 2/	EMBARAZADAS
<b>TOTAL REPÚBLICA</b>	<b>3.878.972</b>	<b>1.974.790</b>	<b>1.826.763</b>	<b>148.027</b>	<b>551.321</b>	<b>529.338</b>	<b>21.983</b>	<b>1.097.091</b>	<b>987.851</b>	<b>109.240</b>	<b>255.770</b>	<b>222.657</b>	<b>33.113</b>
<b>SECTOR PÚBLICO:</b>	<b>3.703.987</b>	<b>1.881.354</b>	<b>1.735.025</b>	<b>146.329</b>	<b>492.181</b>	<b>471.859</b>	<b>20.322</b>	<b>1.083.145</b>	<b>974.793</b>	<b>108.352</b>	<b>247.307</b>	<b>214.980</b>	<b>32.327</b>
MINISTERIO DE SALUD PÚBLICA	2.942.900	1.540.363	1.397.531	142.832	181.484	162.297	19.187	1.014.289	907.122	107.167	206.764	175.942	30.822
MINISTERIO DE GOBIERNO Y POLICÍA	44.384	14.166	14.085	81	19.507	19.458	49	4.265	4.181	84	6.446	6.372	74
MINISTERIO DE DEFENSA NACIONAL	108.132	39.568	39.454	114	37.080	36.968	112	22.199	22.123	76	9.285	9.134	151
MINISTERIO DE EDUCACIÓN	91.544	41.264	41.224	40	31.043	31.018	25	14.186	14.170	16	5.051	5.042	9
OTROS MINISTERIOS 3/	4.695	2.303	2.239	64	2.392	2.392	-	-	-	-	-	-	-
INSTITUTO ECUATORIANO DE SEGURIDAD SOCIAL	104.080	45.341	45.321	20	53.170	53.170	-	2.575	2.575	-	2.994	2.994	-
ANEXOS AL SEGURO SOCIAL (IESS)	73.465	22.877	22.845	32	35.543	35.501	42	6.627	6.608	19	8.418	8.391	27
SEGURO SOCIAL CAMPESINO	-	-	-	-	-	-	-	-	-	-	-	-	-
OTROS PÚBLICOS 4/	8.139	3.591	3.533	58	3.305	3.240	65	726	680	46	517	479	38
CONSEJOS PROVINCIALES	8.431	3.215	3.215	-	3.732	3.732	-	575	170	405	909	149	760
MUNICIPIOS	287.754	155.084	152.025	3.059	112.378	111.577	801	14.296	13.851	445	5.996	5.551	445
UNIVERSIDADES Y POLITÉCNICAS	14.642	6.474	6.473	1	5.313	5.312	1	2.572	2.572	-	283	283	-
JUNTA DE BENEFICIENCIA DE GUAYAQUIL	5.720	2.294	2.294	-	3.026	3.026	-	200	200	-	200	200	-
CRUZ ROJA ECUATORIANA	2.233	1.268	1.268	-	627	627	-	256	164	92	82	82	-
SOCIEDAD DE LUCHA CONTRA EL CÁNCER *	-	-	-	-	-	-	-	-	-	-	-	-	-
FISCO MISIONALES	7.868	3.546	3.518	28	3.581	3.541	40	379	377	2	362	361	1
<b>SECTOR PRIVADO:</b>	<b>174.985</b>	<b>93.436</b>	<b>91.738</b>	<b>1.698</b>	<b>59.140</b>	<b>57.479</b>	<b>1.661</b>	<b>13.946</b>	<b>13.058</b>	<b>888</b>	<b>8.463</b>	<b>7.677</b>	<b>786</b>
SIN FINES DE LUCRO 5/	105.437	52.401	51.473	928	37.941	36.759	1.182	9.174	8.670	504	5.921	5.316	605
CON FINES DE LUCRO 6/	69.548	41.035	40.265	770	21.199	20.720	479	4.772	4.388	384	2.542	2.361	181

1/ CORRESPONDE A TODAS LAS CONSULTAS DE MORBILIDAD, EXCEPTO DE LAS EMBARAZADAS

2/ CORRESPONDE A TODAS LAS CONSULTAS DE PREVENCIÓN, EXCEPTO DE LAS EMBARAZADAS

3/ INCLUYE: MINISTERIO DE BIENESTAR SOCIAL, MINISTERIO DE OBRAS PÚBLICAS, OTROS

4/ INCLUYE: SOCIEDAD PROTECTORA DE LA INFANCIA, INSTITUTO NACIONAL DE LA NIÑEZ Y LA FAMILIA, ETC

5/ INCLUYE: ONGS, FUNDACIONES Y PASTORALES, APROFE, CEMOPLAF, ETC. ADEMÁS 2 ESTABLECIMIENTOS DE UNIVERSIDADES Y ESCUELAS POLITÉCNICAS SIN FINES DE LUCRO

6/ INCLUYE: LOS ESTABLECIMIENTOS CON FINES DE LUCRO, ADEMÁS DE UN ESTABLECIMIENTO DE UNIVERSIDADES Y ESCUELAS POLITÉCNICAS CON FINES DE LUCRO

\* SOLCA

**Cuadro No. 72**  
**ACTIVIDADES DE MORBILIDAD DE ODONTOLOGÍA, REALIZADAS POR LOS ESTABLECIMIENTOS DE SALUD, SEGÚN REGIONES Y PROVINCIAS.- 2007**

REGIONES Y PROVINCIAS	OBTURACIÓN		RESTAURACIÓN		ENDODONCIAS		EXODONCIAS		PERIODONCIAS		CIRUGÍA MENOR		ORTODONCIA/ORTOPEDIA	
	PRIMERAS	SUBSECUENTES	PRIMERAS	SUBSECUENTES	PRIMERAS	SUBSECUENTES	PRIMERAS	SUBSECUENTES	PRIMERAS	SUBSECUENTES	PRIMERAS	SUBSECUENTES	PRIMERAS	SUBSECUENTES
<b>TOTAL REPÚBLICA:</b>	<b>1.034.654</b>	<b>210.086</b>	<b>1.660.629</b>	<b>232.392</b>	<b>107.719</b>	<b>24.663</b>	<b>567.647</b>	<b>57.080</b>	<b>78.252</b>	<b>23.342</b>	<b>22.588</b>	<b>3.461</b>	<b>27.720</b>	<b>11.660</b>
<b>REGIÓN SIERRA:</b>	<b>567.832</b>	<b>117.392</b>	<b>1.058.334</b>	<b>142.974</b>	<b>80.685</b>	<b>18.511</b>	<b>277.816</b>	<b>29.175</b>	<b>36.796</b>	<b>12.592</b>	<b>14.178</b>	<b>2.337</b>	<b>21.981</b>	<b>4.051</b>
AZUAY	34.729	4.119	82.450	3.622	4.685	1.737	32.112	906	1.812	520	568	167	267	256
BOLÍVAR	21.704	8.237	48.010	2.381	4.029	1.700	15.625	2.065	602	487	96	-	1	-
CAÑAR	14.533	567	90.656	232	519	6	21.386	253	909	153	303	1	27	6
CARCHI	22.797	1.350	26.104	2.499	1.290	70	9.687	127	162	-	117	-	8	-
COTOPAXI	33.058	4.311	71.577	9.343	3.662	491	23.148	2.336	685	333	261	40	94	160
CHIMBORAZO	46.809	10.622	52.037	10.680	7.005	824	21.075	3.424	3.413	789	898	237	263	97
IMBABURA	26.634	5.188	83.716	10.389	2.723	520	21.315	1.007	539	309	655	28	309	18
LOJA	27.330	7.103	33.359	4.780	2.186	611	18.032	1.285	1.705	154	195	11	58	20
PICHINCHA	267.979	70.330	515.406	91.825	51.342	11.845	96.029	16.433	25.260	9.295	10.356	1.801	20.659	3.442
TUNGURAHUA	72.259	5.565	55.019	7.223	3.244	707	19.407	1.339	1.709	552	729	52	295	52
<b>REGIÓN COSTA:</b>	<b>389.104</b>	<b>79.832</b>	<b>437.807</b>	<b>70.881</b>	<b>20.483</b>	<b>4.862</b>	<b>239.663</b>	<b>23.415</b>	<b>36.627</b>	<b>10.017</b>	<b>7.763</b>	<b>954</b>	<b>5.111</b>	<b>7.592</b>
EL ORO	41.385	4.382	55.024	4.442	1.422	81	25.211	2.222	1.165	37	236	18	38	9
ESMERALDAS	18.033	4.097	35.347	2.685	1.548	315	23.364	643	654	146	171	2	141	91
GUAYAS	239.274	63.471	230.494	53.413	12.538	3.333	104.288	14.661	30.137	9.354	6.369	888	4.623	7.160
LOS RÍOS	40.227	1.415	44.153	2.125	2.388	117	36.857	869	1.751	296	136	9	86	40
MANABÍ	50.185	6.467	72.789	8.216	2.587	1.016	49.943	5.020	2.920	184	851	37	223	292
<b>REGIÓN AMAZÓNICA:</b>	<b>73.774</b>	<b>12.765</b>	<b>154.315</b>	<b>18.367</b>	<b>6.276</b>	<b>1.290</b>	<b>48.820</b>	<b>4.416</b>	<b>4.471</b>	<b>733</b>	<b>550</b>	<b>170</b>	<b>611</b>	<b>17</b>
MORONA SANTIAGO	19.478	1.326	41.051	839	1.211	52	12.424	202	812	-	76	-	3	-
NAPO	14.493	9.935	23.884	15.409	1.114	708	5.847	3.717	608	701	232	166	582	7
PASTAZA	15.763	-	43.440	17	1.465	19	8.606	43	1.395	-	84	-	-	-
ZAMORA CHINCHIPE	9.869	60	13.844	106	433	7	6.539	21	1.338	-	47	-	1	-
SUCUMBÍOS	7.365	-	15.209	-	1.334	-	8.096	-	153	-	50	-	15	-
ORELLANA	6.806	1.444	16.887	1.996	719	504	7.308	433	165	32	61	4	10	10
<b>REGIÓN INSULAR:</b>	<b>3.467</b>	<b>-</b>	<b>9.607</b>	<b>-</b>	<b>259</b>	<b>-</b>	<b>1.211</b>	<b>-</b>	<b>358</b>	<b>-</b>	<b>97</b>	<b>-</b>	<b>17</b>	<b>-</b>
GALÁPAGOS	3.467	-	9.607	-	259	-	1.211	-	358	-	97	-	17	-
<b>ZONAS NO DELIMITADAS:</b>	<b>477</b>	<b>97</b>	<b>566</b>	<b>170</b>	<b>16</b>	<b>-</b>	<b>137</b>	<b>74</b>	<b>-</b>	<b>-</b>	<b>-</b>	<b>-</b>	<b>-</b>	<b>-</b>

NOTA: SE EXCLUYEN LAS ACTIVIDADES DE MORBILIDAD DE ODONTOLOGÍA DEL SEGURO SOCIAL CAMPESINO

**Cuadro No. 73**  
**ACTIVIDADES DE MORBILIDAD DE ODONTOLOGÍA, REALIZADAS POR LOS ESTABLECIMIENTOS DE SALUD, SEGÚN SECTOR Y ENTIDAD.- 2007**

SECTOR Y ENTIDAD	OBTURACIÓN		RESTAURACIÓN		ENDODONCIAS		EXODONCIAS		PERIODONCIAS		CIRUGÍA MENOR		ORTODONCIA/ORTOPEDIA	
	PRIMERAS	SUBSE-CUENTES	PRIMERAS	SUBSE-CUENTES	PRIMERAS	SUBSE-CUENTES	PRIMERAS	SUBSE-CUENTES	PRIMERAS	SUBSE-CUENTES	PRIMERAS	SUBSE-CUENTES	PRIMERAS	SUBSE-CUENTES
<b>TOTAL REPÚBLICA:</b>	<b>1.034.654</b>	<b>210.086</b>	<b>1.660.629</b>	<b>232.392</b>	<b>107.719</b>	<b>24.663</b>	<b>567.647</b>	<b>57.080</b>	<b>78.252</b>	<b>23.342</b>	<b>22.588</b>	<b>3.461</b>	<b>27.720</b>	<b>11.660</b>
<b>SECTOR PÚBLICO:</b>	<b>993.331</b>	<b>186.228</b>	<b>1.593.560</b>	<b>216.048</b>	<b>96.127</b>	<b>21.707</b>	<b>543.589</b>	<b>52.085</b>	<b>73.598</b>	<b>22.140</b>	<b>20.707</b>	<b>3.059</b>	<b>15.929</b>	<b>10.015</b>
MINISTERIO DE SALUD PÚBLICA	716.426	49.056	1.348.400	80.355	60.585	4.597	464.556	26.350	30.768	6.026	7.482	577	6.320	53
MINISTERIO DE GOBIERNO Y POLICÍA	14.512	13.312	11.648	11.810	2.423	1.589	3.211	2.546	1.636	873	544	672	218	1.424
MINISTERIO DE DEFENSA NACIONAL	27.309	10.561	24.351	15.170	10.129	4.012	6.598	2.567	3.284	499	4.851	758	2.867	6.408
MINISTERIO DE EDUCACIÓN	25.683	16.207	18.813	10.936	3.305	1.871	7.523	3.107	2.808	1.468	379	211	1.001	345
OTROS MINISTERIOS 1/	916	851	1.384	882	106	17	454	267	84	35	4	-	9	0
INSTITUTO ECUATORIANO DE SEGURIDAD SOCIAL	57.495	9.222	89.984	20.003	7.337	973	15.126	1.999	4.188	454	4.901	188	3.505	6
ANEXOS SEGURO SOCIAL (IESS)	30.369	28.209	31.284	34.433	3.867	4.123	4.664	1.653	5.143	2.914	1.607	421	1.047	1.038
OTROS PÚBLICOS 2/	1.744	3.013	2.195	3.613	1.275	1.178	550	430	563	433	84	69	372	574
CONSEJOS PROVINCIALES	5.556	4.364	3.295	3.614	152	253	969	488	830	945	461	17	-	-
MUNICIPIOS	107.216	49.024	56.495	33.219	6.169	2.884	36.836	11.478	23.574	8.264	359	143	123	147
UNIVERSIDADES Y POLITÉCNICAS	3.988	1.684	2.748	700	503	169	979	358	90	15	1	-	10	20
JUNTA DE BENEFICIENCIA DE GUAYAQUIL	676	699	727	1.206	100	16	868	707	196	105	5	3	-	-
CRUZ ROJA ECUATORIANA	-	-	575	-	-	-	499	116	288	103	-	-	-	-
SOCIEDAD DE LUCHA CONTRA EL CÁNCER *	-	-	-	-	-	-	-	-	-	-	-	-	-	-
FISCO MISIONALES	1.441	26	1.661	107	176	25	756	19	146	6	29	-	457	-
<b>SECTOR PRIVADO:</b>	<b>41.323</b>	<b>23.858</b>	<b>67.069</b>	<b>16.344</b>	<b>11.592</b>	<b>2.956</b>	<b>24.058</b>	<b>4.995</b>	<b>4.654</b>	<b>1.202</b>	<b>1.881</b>	<b>402</b>	<b>11.791</b>	<b>1.645</b>
SIN FINES DE LUCRO 3/	30.341	13.966	36.073	6.926	6.549	1.607	17.679	3.125	2.805	815	410	98	703	690
CON FINES DE LUCRO 4/	10.982	9.892	30.996	9.418	5.043	1.349	6.379	1.870	1.849	387	1.471	304	11.088	955

**NOTA:** SE EXCLUYEN LAS ACTIVIDADES DE MORBILIDAD DE ODONTOLOGÍA DEL SEGURO SOCIAL CAMPESINO

1/ INCLUYE: MINISTERIO DE BIENESTAR SOCIAL, MINISTERIO DE OBRAS PÚBLICAS, OTROS

2/ INCLUYE: SOCIEDAD PROTECTORA DE LA INFANCIA, INSTITUTO NACIONAL DE LA NIÑEZ Y LA FAMILIA, ETC

3/ INCLUYE: ONGS, FUNDACIONES Y PASTORALES, APROFE, CEMOPLAF, ETC. ADEMÁS 2 ESTABLECIMIENTOS DE UNIVERSIDADES Y ESCUELAS POLITÉCNICAS SIN FINES DE LUCRO

4/ INCLUYE: LOS ESTABLECIMIENTOS CON FINES DE LUCRO, ADEMÁS DE UN ESTABLECIMIENTO DE UNIVERSIDADES Y ESCUELAS POLITÉCNICAS CON FINES DE LUCRO

\* SOLCA



**Cuadro No. 74**  
**ACTIVIDADES DE PREVENCIÓN DE ODONTOLOGÍA, RADIOGRAFÍAS DENTALES Y CERTIFICADOS ODONTOLÓGICOS,**  
**REALIZADAS POR LOS ESTABLECIMIENTOS DE SALUD, SEGÚN REGIONES, PROVINCIAS.- 2007**

REGIONES Y PROVINCIAS	ACTIVIDADES DE PREVENCIÓN 1/						NÚMERO DE RADIOGRAFÍAS DENTALES	NÚMERO DE CERTIFICADOS ODONTOLÓGICOS
	PROFILÁXIS		APLICACIÓN DE FLUOR		SELLANTES			
	PRIMERAS	SUBSECUENTES	PRIMERAS	SUBSECUENTES	PRIMERAS	SUBSECUENTES		
TOTAL REPÚBLICA:	1.004.600	73.750	731.443	47.089	427.212	18.898	91.201	266.003
REGIÓN SIERRA:	396.265	28.742	297.961	16.910	200.434	9.877	64.905	187.223
AZUAY	57.970	653	52.007	219	21.011	256	3.415	3.144
BOLÍVAR	26.858	362	21.233	264	43.808	772	570	6.146
CAÑAR	33.545	466	30.940	19	7.647	20	152	2.040
CARCHI	12.788	54	12.142	16	5.232	23	555	4.804
COTOPAXI	29.940	442	6.284	258	13.693	63	1.278	6.121
CHIMBORAZO	21.182	2.901	10.155	1.734	15.214	484	3.308	27.498
IMBABURA	35.223	612	29.740	274	10.516	106	1.963	6.061
LOJA	20.216	760	20.074	795	4.573	805	1.024	3.298
PICHINCHA	130.748	21.016	99.563	12.882	62.843	7.174	51.023	117.052
TUNGURAHUA	27.795	1.476	15.823	449	15.897	174	1.617	11.059
REGIÓN COSTA:	516.675	36.804	366.679	22.884	196.138	5.188	23.781	65.733
EL ORO	40.697	2.443	36.089	1.539	15.374	598	3.514	14.509
ESMERALDAS	76.519	1.133	55.845	12	138.160	2	619	2.805
GUAYAS	196.429	20.401	140.129	13.310	11.882	1.264	16.045	26.946
LOS RÍOS	85.691	795	63.517	547	7.209	177	990	13.106
MANABÍ	117.339	12.032	71.099	7.476	23.513	3.147	2.613	8.367
REGIÓN AMAZÓNICA:	86.716	7.988	64.529	7.154	28.783	3.833	2.155	12.046
MORONA SANTIAGO	24.212	123	18.004	123	4.217	150	220	846
NAPO	13.453	7.317	10.683	6.661	4.435	3.388	-	3.952
PASTAZA	16.119	-	13.395	-	13.623	-	766	1.359
ZAMORA CHINCHIPE	4.771	-	3.506	-	261	-	213	84
SUCUMBÍOS	17.823	100	12.723	-	1.462	-	88	2.766
ORELLANA	10.338	448	6.218	370	4.785	295	868	3.039
REGIÓN INSULAR:	4.542	-	2.060	-	1.857	-	360	1.001
GALÁPAGOS	4.542	-	2.060	-	1.857	-	360	1.001
ZONAS NO DELIMITADAS:	402	216	214	141	-	-	-	-

1/ SE EXCLUYEN LAS ACTIVIDADES DE PREVENCIÓN DE ODONTOLOGÍA DEL SEGURO SOCIAL CAMPESINO

**Cuadro No. 75**  
**ACTIVIDADES DE PREVENCIÓN DE ODONTOLOGÍA, RADIOGRAFÍAS DENTALES Y CERTIFICADOS ODONTOLÓGICOS, REALIZADAS POR LOS ESTABLECIMIENTOS DE SALUD, SEGÚN SECTOR Y ENTIDAD.- 2007**

SECTOR Y ENTIDAD	ACTIVIDADES DE PREVENCIÓN						NÚMERO DE RADIOGRAFÍAS DENTALES	NÚMERO DE CERTIFICADOS ODONTOLÓGICOS
	PROFILÁXIS		APLICACIÓN DE FLUOR		SELLANTES			
	PRIMERAS	SUBSECUENTES	PRIMERAS	SUBSECUENTES	PRIMERAS	SUBSECUENTES		
TOTAL REPÚBLICA:	1.004.600	73.750	731.443	47.089	427.212	18.898	91.201	266.003
SECTOR PÚBLICO:	988.141	67.797	721.522	43.513	421.441	17.571	59.123	261.413
MINISTERIO DE SALUD PÚBLICA	858.207	36.301	641.983	28.021	411.177	13.796	24.302	204.574
MINISTERIO DE GOBIERNO Y POLICÍA	2.925	2.292	907	417	602	301	608	1.949
MINISTERIO DE DEFENSA NACIONAL	8.474	3.533	3.073	1.841	1.467	1.325	9.821	15.307
MINISTERIO DE EDUCACIÓN	18.865	6.358	10.717	2.672	1.827	642	699	9.684
OTROS MINISTERIOS 1/	1.526	1.050	1.036	730	116	-	-	3
INSTITUTO ECUATORIANO DE SEGURIDAD SOCIAL	41.714	4.995	29.725	2.985	1.479	150	12.880	4.029
ANEXOS AL IESS	12.459	6.520	3.729	3.641	1.616	823	987	10.185
OTROS PÚBLICOS 2/	877	1.065	500	483	101	102	5.558	875
CONSEJOS PROVINCIALES	843	661	103	22	7	7	405	1.036
MUNICIPIOS	38.188	3.505	29.081	2.515	2.638	270	3.646	8.919
UNIVERSIDADES Y POLITÉCNICAS	2.237	595	17	34	365	102	216	4.493
JUNTA DE BENEFICIENCIA DE GUAYAQUIL	1.183	916	150	150	39	-	1	-
CRUZ ROJA ECUATORIANA	-	-	-	-	-	-	-	-
SOCIEDAD DE LUCHA CONTRA EL CÁNCER *	-	-	-	-	-	-	-	-
FISCO MISIONALES	643	6	501	2	7	53	-	359
SECTOR PRIVADO:	16.459	5.953	9.921	3.576	5.771	1.327	32.078	4.590
SIN FINES DE LUCRO 3/	10.867	4.691	6.185	2.790	2.206	148	7.047	2.774
CON FINES DE LUCRO 4/	5.592	1.262	3.736	786	3.565	1.179	25.031	1.816

**NOTA:** SE EXCLUYEN LAS ACTIVIDADES DE PREVENCIÓN DE ODONTOLOGÍA DEL SEGURO SOCIAL CAMPESINO

1/ INCLUYE: MINISTERIO DE BIENESTAR SOCIAL, MINISTERIO DE OBRAS PÚBLICAS, OTROS

2/ INCLUYE: SOCIEDAD PROTECTORA DE LA INFANCIA, INSTITUTO NACIONAL DE LA NIÑEZ Y LA FAMILIA, ETC

3/ INCLUYE: ONGS, FUNDACIONES Y PASTORALES, APROFE, CEMOPLAF, ETC. ADEMÁS 2 ESTABLECIMIENTOS DE UNIVERSIDADES Y ESCUELAS POLITÉCNICAS SIN FINES DE LUCRO

4/ INCLUYE: LOS ESTABLECIMIENTOS CON FINES DE LUCRO, ADEMÁS DE UN ESTABLECIMIENTO DE UNIVERSIDADES Y ESCUELAS POLITÉCNICAS CON FINES DE LUCRO

\* SOLCA

**Cuadro No. 76**  
**CONSULTAS Y ACTIVIDADES DE ODONTOLOGÍA REALIZADAS POR LOS ESTABLECIMIENTOS DEL SEGURO SOCIAL CAMPESINO**  
**SEGÚN REGIONES Y PROVINCIAS.- 2007**

REGIONES Y PROVINCIAS	CONSULTAS		CLÍNICA								EQUIPOS ODONTOLÓGICOS	DISPENSARIOS ATENDIDOS
	TRATAMIENTO		PREVENCIÓN			OPERATORIA DENTAL			EXODONCIAS			
	PRIMERAS	SUBSECUENTES	EXÁMEN BUCAL	PROFILAXIS	TOPIFICACIÓN FLUOR	CURACIÓN PROVISIONAL	SILICATO	AMALGAMA	TEMPORAL	DEFINITIVA		
TOTAL REPÚBLICA :	77.479	73.892	88.983	78.096	16.053	83.317	45.873	50.308	19.331	32.176	104	580
REGIÓN SIERRA :	35.709	34.148	41.769	29.461	7751	40.939	24.692	28.077	8.874	13.303	49	315
AZUAY	3.912	5.337	4.178	2.260	773	4.495	5.330	2.561	1.550	3.380	8	46
BOLÍVAR	2.511	1.999	2.486	3.111	438	3.453	774	1.457	531	480	3	18
CAÑAR	1405	1.080	1.732	610	514	1.986	3.035	478	430	628	2	25
CARCHI	1.615	950	2.384	1.587	310	1.272	1.075	1.461	187	541	2	15
COTOPAXI	3.951	3.695	5.661	4.470	766	3.144	1.366	3.684	764	1.252	6	37
CHIMBORAZO	4.742	5.918	7.528	5.701	182	6.468	1.189	3.718	911	1.487	7	45
IMBABURA	4.589	2.651	5.342	3.729	1.935	6.539	1.131	3.334	582	1384	5	24
LOJA	3.939	4.668	3.554	3.037	1.624	4.065	2.968	2.624	1.769	1.593	5	46
PICHINCHA	8.201	6.331	7.415	4.731	1.199	8.522	7.367	7.296	1.984	2.223	9	48
TUNGURAHUA	844	1.519	1.489	225	10	995	457	1.464	166	335	2	11
REGIÓN COSTA:	36.077	34.266	39.774	44.015	6.546	36.432	16.847	18.362	8.849	16.940	46	219
EL ORO	1.045	1.435	1.038	230	97	2.656	2.224	1.766	269	628	2	12
ESMERALDAS	4.196	2.420	4.019	6.432	771	1.593	819	621	1.107	1.698	5	32
GUAYAS	9.229	6.328	9.188	8.603	1.716	9.974	4.845	4.379	2.262	4.665	12	48
LOS RÍOS	3.446	3.142	2.900	3.922	597	7.032	2.623	1.729	857	1.841	5	16
MANABÍ	18.161	20.941	22.629	24.828	3.365	15.177	6.336	9.867	4.354	8.108	22	111
REGIÓN AMAZÓNICA:	5.693	5.478	7.440	4.620	1.756	5.946	4.334	3.869	1.608	1.933	9	45
MORONA SANTIAGO	1.181	876	1.346	1.029	821	1.895	815	943	316	618	2	12
NAPO	1.210	1.519	2.732	643	185	2.009	243	573	228	219	2	4
ORELLANA	951	1.056	904	908	39	357	1.645	388	321	258	1	6
PASTAZA	836	900	886	993	377	905	205	1.147	260	225	2	9
SUCUMBÍOS	358	218	435	165	71	212	87	353	41	164	1	5
ZAMORA CHINCHIPE	1.157	909	1.137	882	263	568	1.339	465	442	449	1	9
REGIÓN INSULAR:	-	-	-	-	-	-	-	-	-	-	-	1

**FUENTE:** Dirección Nacional del Seguro Social Campesino

**ELABORACIÓN:** INEC

**Cuadro No. 77**  
**EXÁMENES DE LABORATORIO, ANATOMÍA PATOLÓGICA Y RECETAS DESPACHADAS EN LAS FARMACIAS, DE LOS ESTABLECIMIENTOS DE SALUD, SEGÚN REGIONES Y PROVINCIAS.- 2007**

REGIONES Y PROVINCIAS	EXÁMENES DE LABORATORIO													ANATOMÍA PATOLÓGICA				RECETAS DES- PACHADAS EN FARMACIA
	HEMATO- LÓGICOS	QUÍMICA SANGUÍNEA	MICRO- BIOLÓGICOS	BACTERO- LÓGICOS	COPROPA- RASITARIOS	ELEMENTAL Y MICROS- CÓPICO DE ORINA	SEROLÓ- GICOS	TIPIFICA- CIONES	GASO- METRÍAS	HORMONAS	ESPERMA- TOGRAMAS	GRAVIDEZ	OTROS 1/	HISTOPA- TOLÓGICOS	CITOLÓ- GICOS	AUTOPSIAS	OTROS 2/	
<b>TOTAL REPÚBLICA:</b>	<b>10.571.671</b>	<b>9.817.733</b>	<b>432.354</b>	<b>924.548</b>	<b>1.729.423</b>	<b>4.080.141</b>	<b>847.114</b>	<b>311.217</b>	<b>108.938</b>	<b>321.847</b>	<b>17.279</b>	<b>133.536</b>	<b>3.290.035</b>	<b>168.944</b>	<b>207.458</b>	<b>94</b>	<b>22.635</b>	<b>25.895.533</b>
<b>REGIÓN SIERRA:</b>	<b>5.500.641</b>	<b>5.657.331</b>	<b>262.024</b>	<b>609.106</b>	<b>1.048.512</b>	<b>1.900.257</b>	<b>498.353</b>	<b>177.352</b>	<b>52.430</b>	<b>233.500</b>	<b>10.910</b>	<b>87.602</b>	<b>1.005.702</b>	<b>92.402</b>	<b>104.807</b>	<b>81</b>	<b>10.166</b>	<b>12.442.548</b>
AZUAY	462.682	702.154	25.516	74.663	96.994	180.198	62.918	16.783	15.301	19.826	316	2.120	115.390	12.608	20.556	49	-	1.978.372
BOLÍVAR	99.891	35.238	82	7.224	12.359	52.410	1.316	1.415	-	-	-	1.505	35.006	-	-	-	-	293.893
CAÑAR	208.466	106.384	63.549	4.750	13.387	38.916	2.386	1.413	-	-	-	1.058	45.663	1.062	827	-	-	456.227
CARCHI	81.126	23.722	3.867	10.213	14.295	87.543	3.216	1.681	-	423	37	1.592	17.803	-	-	-	-	246.276
COTOPAXI	231.234	97.072	17.319	22.292	29.091	72.244	18.221	5.355	90	1.981	156	4.437	63.251	848	5.841	-	-	868.223
CHIMBORAZO	245.311	158.943	18.927	53.674	67.858	63.284	11.417	4.636	23	6.630	17	2.137	49.401	5.729	14.423	-	-	732.115
IMBABURA	295.260	122.674	529	21.224	51.861	146.556	40.387	5.861	80	3.944	165	3.777	36.971	576	-	-	-	693.354
LOJA	178.674	200.918	18.417	24.928	75.045	89.722	33.847	19.891	1.182	9.553	54	1.350	52.096	11.096	15.587	-	42	1.298.817
PICHINCHA	3.544.646	4.082.094	109.859	371.968	607.076	998.816	284.429	114.367	35.754	185.082	9.992	60.910	532.429	58.261	38.120	32	9.934	5.181.979
TUNGURAHUA	153.351	128.132	3.959	18.170	80.546	170.568	40.216	5.950	-	6.061	173	8.716	57.692	2.222	9.453	-	190	693.292
<b>REGIÓN COSTA:</b>	<b>4.560.211</b>	<b>3.886.721</b>	<b>158.103</b>	<b>259.204</b>	<b>596.786</b>	<b>1.807.848</b>	<b>326.133</b>	<b>116.895</b>	<b>56.442</b>	<b>87.500</b>	<b>6.275</b>	<b>39.791</b>	<b>2.181.781</b>	<b>76.542</b>	<b>102.651</b>	<b>7</b>	<b>12.469</b>	<b>12.176.049</b>
EL ORO	461.984	294.949	3.102	7.694	50.716	91.375	25.675	3.057	4.302	1.748	104	3.139	107.712	17.012	19.510	-	-	631.128
ESMERALDAS	149.750	104.006	1.971	11.736	24.314	57.265	16.686	4.146	20	1.311	1.166	2.995	63.501	95	444	-	-	535.282
GUAYAS	2.853.222	2.936.534	134.882	158.693	387.651	1.045.297	229.681	90.472	49.278	73.692	3.734	22.331	1.714.413	49.481	36.997	7	12.469	7.348.559
LOS RÍOS	480.654	201.675	12.979	45.796	51.112	217.535	18.851	10.461	155	3.433	154	7.481	150.322	204	-	-	-	815.768
MANABÍ	614.601	349.557	5.169	35.285	82.993	396.376	35.240	8.759	2.687	7.316	1.117	3.845	145.833	9.750	45.700	-	-	2.845.312
<b>REGIÓN AMAZÓNICA:</b>	<b>476.795</b>	<b>257.818</b>	<b>12.089</b>	<b>53.601</b>	<b>78.120</b>	<b>338.465</b>	<b>20.893</b>	<b>16.344</b>	<b>66</b>	<b>805</b>	<b>94</b>	<b>4.923</b>	<b>98.304</b>	<b>-</b>	<b>-</b>	<b>6</b>	<b>-</b>	<b>1.262.997</b>
MORONA SANTIAGO	91.028	49.570	336	6.532	16.923	145.021	3.153	1.083	-	0	14	174	21.621	-	-	6	-	279.018
NAPO	265.950	51.023	-	14.259	15.382	56.752	2.256	111	-	158	5	272	8.902	-	-	-	-	261.864
PASTAZA	43.232	100.869	4.486	4.693	14.988	94.980	4.397	1.605	-	-	21	1.434	26.855	-	-	-	-	278.996
ZAMORA CHINCHIPE	11.808	15.207	-	4.204	5.378	6.716	2.494	1.236	-	-	-	460	7.641	-	-	-	-	153.593
SUCUMBÍOS	30.461	21.113	7.234	14.933	15.157	15.860	4.989	3.526	-	331	54	1.735	27.448	-	-	-	-	172.439
ORELLANA	34.316	20.036	33	8.980	10.292	19.136	3.604	8.783	66	316	-	848	5.837	-	-	-	-	117.087
<b>REGIÓN INSULAR:</b>	<b>26.223</b>	<b>7.285</b>	<b>-</b>	<b>2.602</b>	<b>3.972</b>	<b>27.398</b>	<b>-</b>	<b>-</b>	<b>-</b>	<b>-</b>	<b>-</b>	<b>-</b>	<b>4.248</b>	<b>-</b>	<b>-</b>	<b>-</b>	<b>-</b>	<b>7.113</b>
GALÁPAGOS	26.223	7.285	-	2.602	3.972	27.398	-	-	-	-	-	-	4.248	-	-	-	-	7.113
<b>ZONAS NO DELIMITADAS:</b>	<b>7.801</b>	<b>8.578</b>	<b>138</b>	<b>35</b>	<b>2.033</b>	<b>6.173</b>	<b>1.735</b>	<b>626</b>	<b>-</b>	<b>42</b>	<b>-</b>	<b>1.220</b>	<b>-</b>	<b>-</b>	<b>-</b>	<b>-</b>	<b>-</b>	<b>6.826</b>

1/ INCLUYE: ESPECIAL DE ORINA, PRUEBAS REUMÁTICAS, REACCIONES DE AGLUTINACIÓN, FACTOR DE COAGULACIÓN, CRISTALOGRAFÍA, ETC.  
2/ INCLUYE: COAGULACIONES, FORMOLIZACIONES, PIOCIA , GENÉTICA, INMUNOFLUORESCENCIA

**Cuadro No. 78**  
**EXÁMENES DE IMAGENOLÓGÍA, REALIZADOS EN LOS ESTABLECIMIENTOS DE SALUD, SEGÚN REGIONES Y PROVINCIAS 2007**

REGIONES Y PROVINCIAS	RADIOGRAFÍAS	FLUOROSCOPIAS	TOMOGRFÍAS	ECOGRAFÍAS	RESONANCIA MAGNÉTICA	MAMOGRAFÍAS	DE MAXILAR
<b>TOTAL REPÚBLICA:</b>	<b>1.755.403</b>	<b>8.502</b>	<b>154.931</b>	<b>929.310</b>	<b>22.384</b>	<b>70.881</b>	<b>15.105</b>
<b>REGIÓN SIERRA:</b>	<b>1.030.454</b>	<b>4.382</b>	<b>93.659</b>	<b>500.502</b>	<b>12.020</b>	<b>43.287</b>	<b>12.494</b>
AZUAY	100.035	82	9.450	72.744	-	4.696	-
BOLÍVAR	11.443	-	-	3.453	-	-	-
CAÑAR	17.714	-	227	7.411	-	-	-
CARCHI	12.889	3	-	9.610	-	-	88
COTOPAXI	29.665	-	-	14.009	-	156	-
CHIMBORAZO	36.690	-	1.440	14.123	-	2.036	-
IMBABURA	36.747	-	1.776	19.743	-	1.284	-
LOJA	35.622	5	2.467	28.000	211	2.959	3.041
PICHINCHA	705.769	4.263	78.299	313.617	11.809	28.546	9.365
TUNGURAHUA	43.880	29	-	17.792	-	3.610	-
<b>REGIÓN COSTA:</b>	<b>663.766</b>	<b>4.120</b>	<b>61.272</b>	<b>408.293</b>	<b>10.364</b>	<b>27.594</b>	<b>2.424</b>
EL ORO	44.646	78	568	20.504	100	5.650	388
ESMERALDAS	11.766	-	-	13.774	-	-	-
GUAYAS	500.278	3.922	49.251	275.649	10.264	15.469	1.683
LOS RÍOS	35.371	-	654	54.443	-	1.612	-
MANABÍ	71.705	120	10.799	43.923	-	4.863	353
<b>REGIÓN AMAZÓNICA:</b>	<b>60.056</b>	<b>-</b>	<b>-</b>	<b>19.243</b>	<b>-</b>	<b>-</b>	<b>187</b>
MORONA SANTIAGO	5.861	-	-	3.838	-	-	-
NAPO	11.357	-	-	1.499	-	-	-
PASTAZA	19.591	-	-	2.556	-	-	-
ZAMORA CHINCHIPE	4.603	-	-	2.504	-	-	187
SUCUMBÍOS	7.630	-	-	5.220	-	-	-
ORELLANA	11.014	-	-	3.626	-	-	-
<b>REGIÓN INSULAR:</b>	<b>1.127</b>	<b>-</b>	<b>-</b>	<b>1.272</b>	<b>-</b>	<b>-</b>	<b>-</b>
GALÁPAGOS	1.127	-	-	1.272	-	-	-
<b>ZONAS NO DELIMITADAS:</b>	<b>-</b>	<b>-</b>	<b>-</b>	<b>-</b>	<b>-</b>	<b>-</b>	<b>-</b>

**Cuadro No. 79**  
**TRATAMIENTOS DE FISIOTERAPIA Y RADIOISÓTOPOS, REALIZADOS EN LOS ESTABLECIMIENTOS DE SALUD,**  
**SEGÚN REGIONES Y PROVINCIAS.- 2007**

REGIONES Y PROVINCIAS	TRATAMIENTOS DE FISIOTERAPIA				TRATAMIENTOS DE RADIOISÓTOPOS			
	ELECTROTERAPIA	HIDROTERAPIA	EJERCICIO TERAPÉUTICOS	OTROS 1/	CAPTACIÓN- TIROIDEA	GAMMAGRAFÍA- TIROIDEA	GAMMAGRAFÍA OTROS ÓRGANOS	OTROS 2/
<b>TOTAL REPÚBLICA:</b>	<b>1.399.669</b>	<b>390.160</b>	<b>1.938.249</b>	<b>1.155.505</b>	<b>242</b>	<b>825</b>	<b>7.113</b>	<b>323</b>
<b>REGIÓN SIERRA:</b>	<b>746.270</b>	<b>292.883</b>	<b>1.283.003</b>	<b>895.400</b>	<b>104</b>	<b>637</b>	<b>5.256</b>	<b>213</b>
AZUAY	70.897	35.962	220.601	246.629	-	-	-	-
BOLÍVAR	8.913	8.831	8.746	4.829	-	-	-	-
CAÑAR	20.976	6.674	18.660	19.021	-	-	-	-
CARCHI	19.544	9.810	22.720	5.278	-	-	-	-
COTOPAXI	25.783	16.689	34.726	16.506	-	-	-	-
CHIMBORAZO	38.178	13.764	175.081	35.400	-	-	-	-
IMBABURA	38.268	13.482	34.193	20.548	-	-	-	-
LOJA	14.504	5.635	32.578	13.731	31	21	199	-
PICHINCHA	434.035	165.113	676.632	523.530	73	616	5.057	213
TUNGURAHUA	75.172	16.923	59.066	9.928	-	-	-	-
<b>REGIÓN COSTA:</b>	<b>642.280</b>	<b>88.980</b>	<b>647.699</b>	<b>257.235</b>	<b>138</b>	<b>188</b>	<b>1.857</b>	<b>110</b>
EL ORO	208.110	24.639	144.385	80.143	-	-	-	-
ESMERALDAS	20.974	244	13.698	6.390	-	-	-	-
GUAYAS	264.414	36.397	378.130	74.324	138	188	1.857	110
LOS RÍOS	17.277	14.738	20.671	4.435	-	-	-	-
MANABÍ	131.505	12.962	90.815	91.943	-	-	-	-
<b>REGIÓN AMAZÓNICA:</b>	<b>11.119</b>	<b>8.297</b>	<b>7.547</b>	<b>2.870</b>	<b>-</b>	<b>-</b>	<b>-</b>	<b>-</b>
MORONA SANTIAGO	468	408	-	-	-	-	-	-
NAPO	-	-	772	-	-	-	-	-
PASTAZA	6.262	6.549	5.198	2.870	-	-	-	-
ZAMORA CHINCHIPE	-	-	-	-	-	-	-	-
SUCUMBÍOS	2.969	-	587	-	-	-	-	-
ORELLANA	1.420	1.340	990	-	-	-	-	-
<b>REGIÓN INSULAR:</b>	<b>-</b>	<b>-</b>	<b>-</b>	<b>-</b>	<b>-</b>	<b>-</b>	<b>-</b>	<b>-</b>
GALAPÁGOS	-	-	-	-	-	-	-	-
<b>ZONAS NO DELIMITADAS:</b>	<b>-</b>	<b>-</b>	<b>-</b>	<b>-</b>	<b>-</b>	<b>-</b>	<b>-</b>	<b>-</b>

1/ INCLUYE: ULTRASONOTERAPIA, TERAPIA RESPIRATORIA, ONDA CORTA, INFRAROJOS, ETC

2/ INCLUYE: TRATAMIENTOS A BASE DE HIERRO, SODIO Y FÓSFORO.

**Cuadro No. 80**  
**PRUEBAS DE DIAGNÓSTICO, REALIZADAS EN LOS ESTABLECIMIENTOS DE SALUD, SEGÚN REGIONES Y PROVINCIAS.- 2007**

REGIONES Y PROVINCIAS	ELECTRO- ENCEFALOGRAMAS	ELECTRO- CARDIOGRAMAS	ECOSONO- GRAMAS	ECOGRFÍA DOPPLER COLOR	ELECTRO- MIOGRAMA	OTROS
<b>TOTAL REPÚBLICA:</b>	<b>18.261</b>	<b>250.229</b>	<b>280.527</b>	<b>65.518</b>	<b>5.228</b>	<b>92.242</b>
<b>REGIÓN SIERRA:</b>	<b>11.834</b>	<b>126.641</b>	<b>145.268</b>	<b>25.370</b>	<b>3.637</b>	<b>79.712</b>
AZUAY	1.083	16.985	660	-	-	8.783
BOLÍVAR	-	961	2.096	140	-	302
CAÑAR	-	2.478	1.657	-	-	693
CARCHI	-	2.646	2.238	330	-	221
COTOPAXI	-	1.890	4.609	-	-	295
CHIMBORAZO	-	6.934	3.462	120	-	1.163
IMBABURA	15	4.231	9.132	1.997	-	4.451
LOJA	-	9.176	13.863	2.114	-	408
PICHINCHA	10.653	76.136	99.067	10.637	3.534	62.856
TUNGURAHUA	83	5.204	8.484	10.032	103	540
<b>REGIÓN COSTA:</b>	<b>6.427</b>	<b>122.021</b>	<b>124.576</b>	<b>38.403</b>	<b>1.591</b>	<b>12.068</b>
EL ORO	1	6.955	20.412	5.801	-	528
ESMERALDAS	-	4.733	744	2.590	-	1.194
GUAYAS	4.894	90.614	96.050	21.927	1.591	8.419
LOS RÍOS	1.465	4.928	4.096	2.587	-	1
MANABÍ	67	14.791	3.274	5.498	-	1.926
<b>REGIÓN AMAZÓNICA:</b>	<b>-</b>	<b>1.255</b>	<b>10.683</b>	<b>1.745</b>	<b>-</b>	<b>462</b>
MORONA SANTIAGO	-	-	214	252	-	-
NAPO	-	28	2.926	-	-	-
PASTAZA	-	938	2.105	946	-	417
ZAMORA CHINCHIPE	-	-	3.918	422	-	-
SUCUMBÍOS	-	137	1.510	125	-	45
ORELLANA	-	152	10	-	-	-
<b>REGIÓN INSULAR:</b>	<b>-</b>	<b>-</b>	<b>-</b>	<b>-</b>	<b>-</b>	<b>-</b>
GALÁPAGOS	-	-	-	-	-	-
<b>ZONAS NO DELIMITADAS:</b>	<b>-</b>	<b>312</b>	<b>-</b>	<b>-</b>	<b>-</b>	<b>-</b>

**Cuadro No. 81**  
**ACTIVIDADES DE TRABAJO SOCIAL, REALIZADAS POR LOS STABLECIMIENTOS DE SALUD**  
**SEGÚN REGIONES Y PROVINCIAS.- 2007**

REGIONES Y PROVINCIAS	ENTREVISTAS	VISITAS DOMICILIARIAS		GESTIONES INTRA- INSTITUCIONALES	GESTIONES EXTRA INSTITUCIONALES	SERVICIO SOCIAL EN LA COMUNIDAD
		EFFECTIVAS	INEFFECTIVAS			
<b>TOTAL REPÚBLICA:</b>	<b>1.503.998</b>	<b>71.814</b>	<b>11.800</b>	<b>988.353</b>	<b>260.774</b>	<b>268.013</b>
<b>REGIÓN SIERRA:</b>	<b>826.684</b>	<b>30.422</b>	<b>6.161</b>	<b>761.263</b>	<b>188.482</b>	<b>86.799</b>
AZUAY	101.450	2.329	140	109.539	19.818	6.016
BOLÍVAR	12.675	942	220	10.544	5.294	274
CAÑAR	38.324	140	2	13.234	7.483	626
CARCHI	11.818	101	24	20.536	623	181
COTOPAXI	19.167	5.658	4.675	14.127	6.223	522
CHIMBORAZO	40.300	1.154	367	22.508	6.356	643
IMBABURA	28.107	697	37	12.185	7.160	33
LOJA	54.293	1.814	89	49.302	13.310	5.004
PICHINCHA	504.932	17.183	518	498.290	116.804	70.178
TUNGURAHUA	15.618	404	89	10.998	5.411	3.322
<b>REGIÓN COSTA:</b>	<b>632.064</b>	<b>40.494</b>	<b>5.384</b>	<b>202.439</b>	<b>61.194</b>	<b>164.391</b>
EL ORO	44.752	10.775	881	27.904	8.775	5.222
ESMERALDAS	19.004	1.684	69	6.953	14.432	461
GUAYAS	410.097	17.351	3.755	114.399	15.036	146.192
LOS RÍOS	41.599	6.415	361	17.495	3.772	4.029
MANABÍ	116.612	4.269	318	35.688	19.179	8.487
<b>REGIÓN AMAZÓNICA:</b>	<b>45.250</b>	<b>898</b>	<b>255</b>	<b>24.651</b>	<b>11.098</b>	<b>16.823</b>
MORONA SANTIAGO	2.126	11	-	1.468	564	-
NAPO	4.236	456	236	4.369	1.288	1.892
PASTAZA	10.475	334	7	5.308	3.426	12
ZAMORA CHINCHIPE	11.715	66	-	8.288	3.848	7.772
SUCUMBÍOS	9.698	14	10	4.842	1.887	3.519
ORELLANA	7.000	17	2	376	85	3.628
<b>REGIÓN INSULAR:</b>	-	-	-	-	-	-
GALÁPAGOS	-	-	-	-	-	-
<b>ZONAS NO DELIMITADAS:</b>	-	-	-	-	-	-



**Cuadro No. 82**  
**ACTIVIDADES DE SANEAMIENTO AMBIENTAL, REALIZADAS POR LOS ESTABLECIMIENTOS DE SALUD,**  
**SEGÚN REGIONES Y PROVINCIAS.- 2007**

REGIONES Y PROVINCIAS	INSPECCIONES				CONTROL DE PLAGAS	
	VIVIENDAS	ESTABLECIMIENTOS EDUCACIONALES	ESTABLECIMIENTOS PÚBLICOS EN GENERAL	ESTABLECIMIENTOS DE EXPENDIO DE ALIMENTOS	VIVIENDAS TRATADAS	VIVIENDAS REPETIDAS
<b>TOTAL REPÚBLICA:</b>	<b>265.576</b>	<b>19.360</b>	<b>107.023</b>	<b>135.748</b>	<b>105.785</b>	<b>86.715</b>
<b>REGIÓN SIERRA:</b>	<b>109.870</b>	<b>7.643</b>	<b>63.000</b>	<b>93.097</b>	<b>24.240</b>	<b>47.112</b>
AZUAY	4.567	667	3.990	8.345	739	633
BOLÍVAR	14.064	766	1.774	6.492	3.368	3.649
CAÑAR	10.767	272	2.948	10.408	1.638	137
CARCHI	4.639	406	330	2.994	782	574
COTOPAXI	9.497	436	3.673	4.505	4.503	2.049
CHIMBORAZO	22.971	1.223	5.070	13.108	1.842	522
IMBABURA	4.275	571	1.180	7.634	994	142
LOJA	16.191	697	12.220	16.212	2.363	3.812
PICHINCHA	20.629	2.366	25.692	20.967	7.830	18.949
TUNGURAHUA	2.270	239	6.123	2.432	181	16.645
<b>REGIÓN COSTA:</b>	<b>124.503</b>	<b>7.784</b>	<b>32.850</b>	<b>36.850</b>	<b>58.524</b>	<b>24.039</b>
EL ORO	12.313	2.424	8.467	7.046	10.843	6.438
ESMERALDAS	3.077	355	189	2.351	7.272	1.020
GUAYAS	67.190	1.886	11.059	11.998	23.972	8.158
LOS RÍOS	8.675	1.874	10.479	7.096	1.955	1.533
MANABÍ	33.248	1.245	2.656	8.359	14.482	6.890
<b>REGIÓN AMAZÓNICA:</b>	<b>31.203</b>	<b>3.933</b>	<b>11.173</b>	<b>5.801</b>	<b>23.021</b>	<b>15.564</b>
MORONA SANTIAGO	14.860	284	1.055	1.315	14.386	12.899
NAPO	74	14	400	230	15	15
PASTAZA	1.324	118	951	3.618	98	72
ZAMORA CHINCHIPE	13.803	3.320	8.115	-	7.988	2.360
SUCUMBÍOS	312	43	161	198	436	179
ORELLANA	830	154	491	440	98	39
<b>REGIÓN INSULAR:</b>	-	-	-	-	-	-
GALÁPAGOS	-	-	-	-	-	-
<b>ZONAS NO DELIMITADAS:</b>	-	-	-	-	-	-

**ANEXOS**



**NÚMERO DE MÉDICOS, ODONTÓLOGOS, ENFERMERAS, OBSTETRICES Y AUXILIARES DE ENFERMERÍA,  
QUE TRABAJAN EN ESTABLECIMIENTOS DE SALUD Y TASAS SEGÚN REGIONES Y PROVINCIAS  
AÑO 1998**

REGIONES Y PROVINCIAS	POBLACIÓN  30-VI 1/	MÉDICOS 3/		ODONTÓLOGOS		ENFERMERAS		OBSTETRICES		AUX. DE ENFERMERIA	
		NUMERO	TASA 2/	NUMERO	TASA 2/	NUMERO	TASA 2/	NUMERO	TASA 2/	NUMERO	TASA 2/
<b>TOTAL REPÚBLICA</b>	<b>11.947.586</b>	<b>16.588</b>	<b>13,9</b>	<b>1.892</b>	<b>1,6</b>	<b>5.951</b>	<b>5,0</b>	<b>899</b>	<b>0,8</b>	<b>13.631</b>	<b>11,4</b>
<b>REGIÓN SIERRA</b>	<b>5.373.084</b>	<b>8.910</b>	<b>16,6</b>	<b>1.046</b>	<b>1,9</b>	<b>3.611</b>	<b>6,7</b>	<b>425</b>	<b>0,8</b>	<b>6.385</b>	<b>11,9</b>
AZUAY	589.556	1.425	24,2	116	2,0	391	6,6	19	0,3	728	12,3
BOLÍVAR	171.462	132	7,7	39	2,3	79	4,6	17	1,0	161	9,4
CAÑAR	206.968	281	13,6	43	2,1	86	4,2	13	0,6	247	11,9
CARCHI	153.504	146	9,5	45	2,9	56	3,6	25	1,6	157	10,2
COTOPAXI	339.917	261	7,7	51	1,5	97	2,9	44	1,3	279	8,2
CHIMBORAZO	402.881	455	11,3	69	1,7	188	4,7	30	0,7	399	9,9
IMBABURA	334.020	315	9,4	64	1,9	215	6,4	17	0,5	323	9,7
LOJA	408.285	544	13,3	70	1,7	224	5,5	14	0,3	565	13,8
PICHINCHA	2.334.116	4.698	20,1	473	2,0	2.102	9,0	208	0,9	3.117	13,4
TUNGURAHUA	432.375	653	15,1	76	1,8	173	4,0	38	0,9	409	9,5
<b>REGIÓN COSTA</b>	<b>5.949.980</b>	<b>7.127</b>	<b>12,0</b>	<b>668</b>	<b>1,1</b>	<b>2.122</b>	<b>3,6</b>	<b>425</b>	<b>0,7</b>	<b>6.600</b>	<b>11,1</b>
EL ORO	513.919	723	14,1	77	1,5	196	3,8	36	0,7	589	11,5
ESMERALDAS	378.652	353	9,3	49	1,3	72	1,9	30	0,8	372	9,8
GUAYAS	3.235.461	4.429	13,7	355	1,1	1.366	4,2	267	0,8	4.299	13,3
LOS RÍOS	638.690	450	7,0	63	1,0	82	1,3	38	0,6	388	6,1
MANABÍ	1.183.258	1.172	9,9	124	1,0	406	3,4	54	0,5	952	8,0
<b>REGIÓN AMAZÓNICA</b>	<b>534.080</b>	<b>491</b>	<b>9,2</b>	<b>167</b>	<b>3,1</b>	<b>212</b>	<b>4,0</b>	<b>47</b>	<b>0,9</b>	<b>607</b>	<b>11,4</b>
MORONA SANTIAGO	116.266	126	10,8	45	3,9	54	4,6	10	0,9	176	15,1
NAPO	75.954	86	11,3	25	3,3	45	5,9	7	0,9	102	13,4
PASTAZA	59.602	84	14,1	31	5,2	34	5,7	10	1,7	116	19,5
ZAMORA CHINCHIPE	78.084	63	8,1	21	2,7	35	4,5	7	0,9	115	14,7
SUCUMBÍOS	122.478	96	7,8	33	2,7	29	2,4	10	0,8	62	5,1
ORELLANA	81.696	36	4,4	12	1,5	15	1,8	3	0,4	36	4,4
<b>REGIÓN INSULAR</b>	<b>16.971</b>	<b>21</b>	<b>12,4</b>	<b>10</b>	<b>5,9</b>	<b>5</b>	<b>2,9</b>	<b>1</b>	<b>0,6</b>	<b>22</b>	<b>13,0</b>
GALÁPAGOS	16.971	21	12,4	10	5,9	5	2,9	1	0,6	22	13,0
<b>ZONAS NO DELIMITADAS</b>	<b>73.471</b>	<b>39</b>	<b>5,3</b>	<b>1</b>	<b>0,1</b>	<b>1</b>	<b>0,1</b>	<b>1</b>	<b>0,1</b>	<b>17</b>	<b>2,3</b>

1/ INEC - Estimaciones de Población por Extrapolación de las Proyecciones Subnacionales

2/ Tasas por 10.000 habitantes

3/ Incluye médicos a tiempo ocasional o de llamada

**NÚMERO DE MÉDICOS, ODONTÓLOGOS, ENFERMERAS, OBSTETRICES Y AUXILIARES DE ENFERMERÍA,  
QUE TRABAJAN EN ESTABLECIMIENTOS DE SALUD Y TASAS SEGÚN REGIONES Y PROVINCIAS  
AÑO 1999**

REGIONES Y PROVINCIAS	POBLACIÓN  30-VI 1/	MÉDICOS 3/		ODONTÓLOGOS		ENFERMERAS		OBSTETRICES		AUX. DE ENFERMERIA	
		NÚMERO	TASA 2/	NÚMERO	TASA 2/	NÚMERO	TASA 2/	NÚMERO	TASA 2/	NÚMERO	TASA 2/
<b>TOTAL REPÚBLICA</b>	<b>12.120.981</b>	<b>17.075</b>	<b>14,1</b>	<b>1.997</b>	<b>1,6</b>	<b>6.253</b>	<b>5,2</b>	<b>988</b>	<b>0,8</b>	<b>13.326</b>	<b>11,0</b>
<b>REGIÓN SIERRA</b>	<b>5.446.288</b>	<b>9.310</b>	<b>17,1</b>	<b>1.109</b>	<b>2,0</b>	<b>3.841</b>	<b>7,1</b>	<b>454</b>	<b>0,8</b>	<b>6.466</b>	<b>11,9</b>
AZUAY	595.712	1.472	24,7	119	2,0	375	6,3	23	0,4	697	11,7
BOLÍVAR	171.871	159	9,3	45	2,6	88	5,1	13	0,8	167	9,7
CAÑAR	208.203	261	12,5	44	2,1	81	3,9	18	0,9	243	11,7
CARCHI	154.201	148	9,6	50	3,2	62	4,0	38	2,5	145	9,4
COTOPAXI	345.088	292	8,5	64	1,9	111	3,2	50	1,4	279	8,1
CHIMBORAZO	405.343	488	12,0	77	1,9	231	5,7	46	1,1	661	16,3
IMBABURA	338.952	341	10,1	77	2,3	197	5,8	18	0,5	284	8,4
LOJA	409.755	638	15,6	72	1,8	233	5,7	13	0,3	563	13,7
PICHINCHA	2.379.783	4.860	20,4	478	2,0	2.264	9,5	190	0,8	3.037	12,8
TUNGURAHUA	437.380	651	14,9	83	1,9	199	4,5	45	1,0	390	8,9
<b>REGIÓN COSTA</b>	<b>6.038.710</b>	<b>7.189</b>	<b>11,9</b>	<b>704</b>	<b>1,2</b>	<b>2.166</b>	<b>3,6</b>	<b>476</b>	<b>0,8</b>	<b>6.236</b>	<b>10,3</b>
EL ORO	521.429	730	14,0	88	1,7	200	3,8	47	0,9	543	10,4
ESMERALDAS	383.869	332	8,6	58	1,5	67	1,7	38	1,0	356	9,3
GUAYAS	3.291.921	4.438	13,5	352	1,1	1.380	4,2	288	0,9	3.971	12,1
LOS RÍOS	647.454	477	7,4	77	1,2	91	1,4	42	0,6	384	5,9
MANABÍ	1.194.037	1.212	10,2	129	1,1	428	3,6	61	0,5	982	8,2
<b>REGIÓN AMAZÓNICA</b>	<b>545.005</b>	<b>522</b>	<b>9,6</b>	<b>175</b>	<b>3,2</b>	<b>236</b>	<b>4,3</b>	<b>55</b>	<b>1,0</b>	<b>586</b>	<b>10,8</b>
MORONA SANTIAGO	117.440	120	10,2	40	3,4	58	4,9	11	0,9	150	12,8
NAPO	78.129	95	12,2	28	3,6	51	6,5	8	1,0	107	13,7
PASTAZA	61.008	85	13,9	36	5,9	45	7,4	10	1,6	97	15,9
ZAMORA CHINCHIPE	78.550	64	8,1	26	3,3	27	3,4	6	0,8	114	14,5
SUCUMBÍOS	125.842	117	9,3	35	2,8	38	3,0	14	1,1	77	6,1
ORELLANA	84.036	41	4,9	10	1,2	17	2,0	6	0,7	41	4,9
<b>REGIÓN INSULAR</b>	<b>17.680</b>	<b>25</b>	<b>14,1</b>	<b>8</b>	<b>4,5</b>	<b>7</b>	<b>4,0</b>	<b>2</b>	<b>1,1</b>	<b>23</b>	<b>13,0</b>
GALÁPAGOS	17.680	25	14,1	8	4,5	7	4,0	2	1,1	23	13,0
<b>ZONAS NO DELIMITADAS</b>	<b>73.298</b>	<b>29</b>	<b>4,0</b>	<b>1</b>	<b>0,1</b>	<b>3</b>	<b>0,4</b>	<b>1</b>	<b>0,1</b>	<b>15</b>	<b>2,0</b>

1/ INEC - Estimaciones de Población por Extrapolación de las Proyecciones Subnacionales

2/ Tasas por 10.000 habitantes

3/ Incluye médicos a tiempo ocasional o de llamada

**NÚMERO DE MÉDICOS, ODONTÓLOGOS, ENFERMERAS, OBSTETRICES Y AUXILIARES DE ENFERMERÍA,  
QUE TRABAJAN EN ESTABLECIMIENTOS DE SALUD Y TASAS SEGÚN REGIONES Y PROVINCIAS  
AÑO 2000**

REGIONES Y PROVINCIAS	POBLACIÓN  30-VI 1/	MÉDICOS 3/		ODONTÓLOGOS		ENFERMERAS		OBSTETRICES		AUX. DE ENFERMERÍA	
		NUMERO	TASA 2/	NUMERO	TASA 2/	NUMERO	TASA 2/	NUMERO	TASA 2/	NUMERO	TASA 2/
<b>TOTAL REPÚBLICA</b>	<b>12.298.745</b>	<b>18.335</b>	<b>14,9</b>	<b>2.062</b>	<b>1,7</b>	<b>6.320</b>	<b>5,1</b>	<b>1.037</b>	<b>0,8</b>	<b>13.229</b>	<b>10,8</b>
<b>REGIÓN SIERRA</b>	<b>5.522.766</b>	<b>10.106</b>	<b>18,3</b>	<b>1.147</b>	<b>2,1</b>	<b>3.936</b>	<b>7,1</b>	<b>477</b>	<b>0,9</b>	<b>6.377</b>	<b>11,5</b>
AZUAY	602.740	1.527	25,3	120	2,0	383	6,4	43	0,7	718	11,9
BOLÍVAR	172.912	164	9,5	49	2,8	93	5,4	12	0,7	169	9,8
CAÑAR	209.997	284	13,5	43	2,0	83	4,0	13	0,6	248	11,8
CARCHI	155.373	170	10,9	45	2,9	77	5,0	43	2,8	154	9,9
COTOPAXI	350.318	317	9,0	73	2,1	113	3,2	50	1,4	286	8,2
CHIMBORAZO	408.879	479	11,7	82	2,0	240	5,9	50	1,2	415	10,1
IMBABURA	343.983	374	10,9	82	2,4	238	6,9	16	0,5	323	9,4
LOJA	412.593	658	15,9	74	1,8	238	5,8	14	0,3	571	13,8
PICHINCHA	2.423.081	5.346	22,1	492	2,0	2.270	9,4	196	0,8	3.108	12,8
TUNGURAHUA	442.890	787	17,8	87	2,0	201	4,5	40	0,9	385	8,7
<b>REGIÓN COSTA</b>	<b>6.128.963</b>	<b>7.588</b>	<b>12,4</b>	<b>719</b>	<b>1,2</b>	<b>2.140</b>	<b>3,5</b>	<b>504</b>	<b>0,8</b>	<b>6.193</b>	<b>10,1</b>
EL ORO	529.112	702	13,3	77	1,5	204	3,9	58	1,1	552	10,4
ESMERALDAS	389.301	356	9,1	57	1,5	68	1,7	31	0,8	377	9,7
GUAYAS	3.346.963	4.756	14,2	392	1,2	1.377	4,1	307	0,9	3.996	11,9
LOS RÍOS	656.589	568	8,7	82	1,2	98	1,5	49	0,7	394	6,0
MANABÍ	1.206.998	1.206	10,0	111	0,9	393	3,3	59	0,5	874	7,2
<b>REGIÓN AMAZÓNICA</b>	<b>555.258</b>	<b>578</b>	<b>10,4</b>	<b>187</b>	<b>3,4</b>	<b>235</b>	<b>4,2</b>	<b>53</b>	<b>1,0</b>	<b>620</b>	<b>11,2</b>
MORONA SANTIAGO	118.797	154	13,0	43	3,6	55	4,6	8	0,7	159	13,4
NAPO	80.039	101	12,6	33	4,1	51	6,4	9	1,1	108	13,5
PASTAZA	62.287	93	14,9	40	6,4	53	8,5	7	1,1	102	16,4
ZAMORA CHINCHIPE	79.228	76	9,6	25	3,2	26	3,3	5	0,6	121	15,3
SUCUMBÍOS	128.817	112	8,7	37	2,9	32	2,5	21	1,6	86	6,7
ORELLANA	86.090	42	4,9	9	1,0	18	2,1	3	0,3	44	5,1
<b>REGIÓN INSULAR</b>	<b>18.268</b>	<b>24</b>	<b>13,1</b>	<b>9</b>	<b>4,9</b>	<b>5</b>	<b>2,7</b>	<b>2</b>	<b>1,1</b>	<b>20</b>	<b>10,9</b>
GALÁPAGOS	18.268	24	13,1	9	4,9	5	2,7	2	1,1	20	10,9
<b>ZONAS NO DELIMITADAS</b>	<b>73.490</b>	<b>39</b>	<b>5,3</b>	<b>0</b>	<b>0,0</b>	<b>4</b>	<b>0,5</b>	<b>1</b>	<b>0,1</b>	<b>19</b>	<b>2,6</b>

1/ INEC - Estimaciones de Población por Extrapolación de las Proyecciones Subnacionales

2/ Tasas por 10.000 habitantes

3/ Incluye médicos a tiempo ocasional o de llamada

**NÚMERO DE MÉDICOS, ODONTÓLOGOS, ENFERMERAS, OBSTETRICES Y AUXILIARES DE ENFERMERÍA,  
QUE TRABAJAN EN ESTABLECIMIENTOS DE SALUD Y TASAS SEGÚN REGIONES Y PROVINCIAS  
AÑO 2001**

REGIONES Y PROVINCIAS	POBLACIÓN 30-VI 1/	MÉDICOS 3/		ODONTÓLOGOS		ENFERMERAS		OBSTETRICES		AUX. DE ENFERMERIA	
		NÚMERO	TASA 2/	NÚMERO	TASA 2/	NÚMERO	TASA 2/	NÚMERO	TASA 2/	NÚMERO	TASA 2/
<b>TOTAL REPÚBLICA</b>	<b>12.479.924</b>	<b>19.939</b>	<b>16,0</b>	<b>2.118</b>	<b>1,7</b>	<b>6.406</b>	<b>5,1</b>	<b>1.057</b>	<b>0,8</b>	<b>12.984</b>	<b>10,4</b>
<b>REGIÓN SIERRA</b>	<b>5.603.123</b>	<b>10.767</b>	<b>19,2</b>	<b>1.127</b>	<b>2,0</b>	<b>4.080</b>	<b>7,3</b>	<b>475</b>	<b>0,8</b>	<b>6.142</b>	<b>11,0</b>
AZUAY	612.565	1.567	25,6	121	2,0	406	6,6	13	0,2	643	10,5
BOLÍVAR	173.840	161	9,3	52	3,0	105	6,0	16	0,9	126	7,2
CAÑAR	212.050	286	13,5	40	1,9	80	3,8	12	0,6	224	10,6
CARCHI	156.747	184	11,7	48	3,1	78	5,0	47	3,0	146	9,3
COTOPAXI	356.804	414	11,6	73	2,0	120	3,4	54	1,5	254	7,1
CHIMBORAZO	413.328	547	13,2	86	2,1	224	5,4	39	0,9	380	9,2
IMBABURA	350.946	374	10,7	70	2,0	234	6,7	22	0,6	388	11,1
LOJA	415.310	752	18,1	72	1,7	224	5,4	19	0,5	562	13,5
PICHINCHA	2.461.071	5.556	22,6	480	2,0	2.399	9,7	215	0,9	3.002	12,2
TUNGURAHUA	450.462	926	20,6	85	1,9	210	4,7	38	0,8	417	9,3
<b>REGIÓN COSTA</b>	<b>6.212.687</b>	<b>8.493</b>	<b>13,7</b>	<b>781</b>	<b>1,3</b>	<b>2.048</b>	<b>3,3</b>	<b>524</b>	<b>0,8</b>	<b>6.152</b>	<b>9,9</b>
EL ORO	539.888	808	15,0	76	1,4	219	4,1	61	1,1	508	9,4
ESMERALDAS	396.047	421	10,6	76	1,9	80	2,0	37	0,9	397	10,0
GUAYAS	3.386.624	5.168	15,3	415	1,2	1.180	3,5	317	0,9	3.746	11,1
LOS RÍOS	668.309	677	10,1	81	1,2	101	1,5	51	0,8	452	6,8
MANABÍ	1.221.819	1.419	11,6	133	1,1	468	3,8	58	0,5	1.049	8,6
<b>REGIÓN AMAZÓNICA</b>	<b>569.848</b>	<b>608</b>	<b>10,7</b>	<b>199</b>	<b>3,5</b>	<b>269</b>	<b>4,7</b>	<b>54</b>	<b>0,9</b>	<b>652</b>	<b>11,4</b>
MORONA SANTIAGO	120.487	153	12,7	43	3,6	59	4,9	8	0,7	162	13,4
NAPO	82.206	99	12,0	34	4,1	50	6,1	13	1,6	110	13,4
PASTAZA	64.116	90	14,0	44	6,9	53	8,3	7	1,1	87	13,6
ZAMORA CHINCHIPE	80.079	74	9,2	28	3,5	30	3,7	7	0,9	107	13,4
SUCUMBÍOS	133.517	139	10,4	38	2,8	52	3,9	15	1,1	134	10,0
ORELLANA	89.443	53	5,9	12	1,3	25	<b>2,8</b>	4	<b>0,4</b>	52	<b>5,8</b>
<b>REGIÓN INSULAR</b>	<b>18.810</b>	<b>22</b>	<b>11,7</b>	<b>10</b>	<b>5,3</b>	<b>6</b>	<b>3,2</b>	<b>2</b>	<b>1,1</b>	<b>21</b>	<b>11,2</b>
GALÁPAGOS	18.810	22	11,7	10	5,3	6	3,2	2	1,1	21	11,2
<b>ZONAS NO DELIMITADAS</b>	<b>75.456</b>	<b>49</b>	<b>6,5</b>	<b>1</b>	<b>0,1</b>	<b>3</b>	<b>0,4</b>	<b>2</b>	<b>0,3</b>	<b>17</b>	<b>2,3</b>

1/ Proyecciones de Población 2001 - 2010, INEC - CELADE.

2/ Tasas por 10.000 habitantes

3/ Incluye médicos a tiempo ocasional o de llamada

**NÚMERO DE MÉDICOS, ODONTÓLOGOS, ENFERMERAS, OBSTETRICES Y AUXILIARES DE ENFERMERÍA,  
QUE TRABAJAN EN ESTABLECIMIENTOS DE SALUD Y TASAS SEGÚN REGIONES Y PROVINCIAS  
AÑO 2002**

REGIONES Y PROVINCIAS	POBLACIÓN 30-VI 1/	MÉDICOS 3/		ODONTÓLOGOS		ENFERMERAS		OBSTETRICES		AUX. DE ENFERMERIA	
		NÚMERO	TASA 2/	NÚMERO	TASA 2/	NÚMERO	TASA 2/	NÚMERO	TASA 2/	NÚMERO	TASA 2/
<b>TOTAL REPÚBLICA</b>	<b>12.660.728</b>	<b>20.592</b>	<b>16,3</b>	<b>2.230</b>	<b>1,8</b>	<b>6.875</b>	<b>5,4</b>	<b>1.090</b>	<b>0,9</b>	<b>13.424</b>	<b>10,6</b>
<b>REGIÓN SIERRA</b>	<b>5.682.621</b>	<b>11.377</b>	<b>20,0</b>	<b>1.221</b>	<b>2,1</b>	<b>4.341</b>	<b>7,6</b>	<b>489</b>	<b>0,9</b>	<b>6.354</b>	<b>11,2</b>
AZUAY	620.385	1.693	27,3	125	2,0	447	7,2	14	0,2	712	11,5
BOLÍVAR	176.172	164	9,3	49	2,8	112	6,4	19	1,1	170	9,6
CAÑAR	214.839	291	13,5	48	2,2	59	2,7	26	1,2	221	10,3
CARCHI	158.817	196	12,3	62	3,9	83	5,2	43	2,7	144	9,1
COTOPAXI	361.314	432	12,0	75	2,1	110	3,0	53	1,5	297	8,2
CHIMBORAZO	418.736	541	12,9	102	2,4	273	6,5	53	1,3	405	9,7
IMBABURA	355.346	410	11,5	72	2,0	241	6,8	21	0,6	314	8,8
LOJA	420.851	783	18,6	77	1,8	244	5,8	16	0,4	564	13,4
PICHINCHA	2.499.969	5.893	23,6	523	2,1	2.536	10,1	194	0,8	3.150	12,6
TUNGURAHUA	456.192	974	21,4	88	1,9	236	5,2	50	1,1	377	8,3
<b>REGIÓN COSTA</b>	<b>6.304.701</b>	<b>8.524</b>	<b>13,5</b>	<b>812</b>	<b>1,3</b>	<b>2.233</b>	<b>3,5</b>	<b>528</b>	<b>0,8</b>	<b>6.452</b>	<b>10,2</b>
EL ORO	547.454	721	13,2	81	1,5	206	3,8	54	1,0	469	8,6
ESMERALDAS	401.629	411	10,2	78	1,9	84	2,1	42	1,0	375	9,3
GUAYAS	3.438.694	5.227	15,2	453	1,3	1.376	4,0	328	1,0	4.226	12,3
LOS RÍOS	677.720	733	10,8	73	1,1	106	1,6	48	0,7	401	5,9
MANABÍ	1.239.204	1.432	11,6	127	1,0	461	3,7	56	0,5	981	7,9
<b>REGIÓN AMAZÓNICA</b>	<b>577.553</b>	<b>624</b>	<b>10,8</b>	<b>188</b>	<b>3,3</b>	<b>294</b>	<b>5,1</b>	<b>70</b>	<b>1,2</b>	<b>589</b>	<b>10,2</b>
MORONA SANTIAGO	122.134	153	12,5	46	3,8	77	6,3	9	0,7	154	12,6
NAPO	83.317	107	12,8	31	3,7	61	7,3	17	2,0	108	13,0
PASTAZA	64.981	103	15,9	37	5,7	53	8,2	12	1,8	90	13,9
ZAMORA CHINCHIPE	81.178	63	7,8	23	2,8	26	3,2	6	0,7	93	11,5
SUCUMBÍOS	135.305	136	10,1	38	2,8	54	4,0	23	1,7	102	7,5
ORELLANA	90.638	62	6,8	13	1,4	23	2,5	3	0,3	42	4,6
<b>REGIÓN INSULAR</b>	<b>19.241</b>	<b>11</b>	<b>5,7</b>	<b>8</b>	<b>4,2</b>	<b>3</b>	<b>1,6</b>	<b>1</b>	<b>0,5</b>	<b>11</b>	<b>5,7</b>
GALÁPAGOS	19.241	11	5,7	8	4,2	3	1,6	1	0,5	11	5,7
<b>ZONAS NO DELIMITADAS</b>	<b>76.612</b>	<b>56</b>	<b>7,3</b>	<b>1</b>	<b>0,1</b>	<b>4</b>	<b>0,5</b>	<b>2</b>	<b>0,3</b>	<b>18</b>	<b>2,3</b>

1/ Proyecciones de Población 2001- 2010, INEC - CELADE.

2/ Tasas por 10.000 habitantes

3/ Incluye médicos a tiempo ocasional o de llamada



**NÚMERO DE MÉDICOS, ODONTÓLOGOS, ENFERMERAS, OBSTETRICES Y AUXILIARES DE ENFERMERÍA,  
QUE TRABAJAN EN ESTABLECIMIENTOS DE SALUD Y TASAS SEGÚN REGIONES Y PROVINCIAS  
AÑO 2003**

REGIONES Y PROVINCIAS	POBLACIÓN 30-VI 1/	MÉDICOS 3/		ODONTÓLOGOS		ENFERMERAS		OBSTETRICES		AUX. DE ENFERMERÍA	
		NÚMERO	TASA 2/	NÚMERO	TASA 2/	NÚMERO	TASA 2/	NÚMERO	TASA 2/	NÚMERO	TASA 2/
<b>TOTAL REPÚBLICA</b>	<b>12.842.578</b>	<b>20.020</b>	<b>15,6</b>	<b>2.213</b>	<b>1,7</b>	<b>6.767</b>	<b>5,3</b>	<b>1.024</b>	<b>0,8</b>	<b>12.581</b>	<b>9,8</b>
<b>REGIÓN SIERRA</b>	<b>5.764.735</b>	<b>11.313</b>	<b>19,6</b>	<b>1.262</b>	<b>2,2</b>	<b>4.319</b>	<b>7,5</b>	<b>533</b>	<b>0,9</b>	<b>6.394</b>	<b>11,1</b>
AZUAY	631.644	1.680	26,6	155	2,5	446	7,1	13	0,2	709	11,2
BOLÍVAR	176.621	175	9,9	51	2,9	126	7,1	15	0,8	164	9,3
CAÑAR	216.745	329	15,2	59	2,7	81	3,7	15	0,7	256	11,8
CARCHI	160.012	176	11,0	59	3,7	87	5,4	49	3,1	142	8,9
COTOPAXI	368.999	427	11,6	76	2,1	117	3,2	58	1,6	299	8,1
CHIMBORAZO	423.112	542	12,8	111	2,7	274	6,5	73	1,7	418	9,9
IMBABURA	363.766	468	12,9	74	2,0	185	5,1	19	0,5	311	8,5
LOJA	422.656	830	19,6	83	2,0	264	6,2	18	0,4	567	13,4
PICHINCHA	2.536.195	5.791	22,8	503	2,0	2.484	9,8	224	0,9	3.108	12,3
TUNGURAHUA	464.985	895	19,2	91	2,0	255	5,5	49	1,1	420	9,0
<b>REGIÓN COSTA</b>	<b>6.383.808</b>	<b>8.013</b>	<b>12,6</b>	<b>751</b>	<b>1,2</b>	<b>2.150</b>	<b>3,4</b>	<b>435</b>	<b>0,7</b>	<b>5.567</b>	<b>8,7</b>
EL ORO	559.657	705	12,6	63	1,1	202	3,6	35	0,6	367	6,6
ESMERALDAS	408.914	375	9,2	81	2,0	86	2,1	54	1,3	333	8,1
GUAYAS	3.471.681	4.596	13,2	396	1,1	1.233	3,6	233	0,7	3.500	10,1
LOS RÍOS	690.497	836	12,1	85	1,2	133	1,9	58	0,8	471	6,8
MANABÍ	1.253.059	1.501	11,9	126	1,0	496	4,0	55	0,4	896	7,2
<b>REGIÓN AMAZÓNICA</b>	<b>595.157</b>	<b>647</b>	<b>10,9</b>	<b>199</b>	<b>3,3</b>	<b>296</b>	<b>5,0</b>	<b>53</b>	<b>0,9</b>	<b>601</b>	<b>10,1</b>
MORONA SANTIAGO	123.879	160	12,9	52	4,1	77	6,2	7	0,6	178	14,4
NAPO	85.944	118	13,7	36	4,2	59	6,9	16	1,9	105	12,2
PASTAZA	67.228	106	15,8	42	6,2	54	8,0	10	1,5	92	13,7
ZAMORA CHINCHIPE	81.952	87	10,6	22	2,7	35	4,3	7	0,9	115	14,0
SUCUMBÍOS	141.247	125	8,8	35	2,5	54	3,8	10	0,7	74	5,2
ORELLANA	94.907	51	5,4	12	1,3	17	1,8	3	0,3	37	3,9
<b>REGIÓN INSULAR</b>	<b>19.984</b>	<b>0</b>	<b>0,0</b>	<b>0</b>	<b>0,0</b>	<b>0</b>	<b>0,0</b>	<b>0</b>	<b>0,0</b>	<b>0</b>	<b>0,0</b>
GALÁPAGOS	19.984	0	0,0	0	0,0	0	0,0	0	0,0	0	0,0
<b>ZONAS NO DELIMITADAS</b>	<b>78.894</b>	<b>47</b>	<b>5,9</b>	<b>1</b>	<b>0,1</b>	<b>2</b>	<b>0,3</b>	<b>3</b>	<b>0,4</b>	<b>19</b>	<b>2,4</b>

1/ Proyecciones de Población 2001 - 2010, INEC - CELADE.

2/ Tasas por 10.000 habitantes

3/ Incluye médicos a tiempo ocasional o de llamada

**NÚMERO DE MÉDICOS, ODONTÓLOGOS, ENFERMERAS, OBSTETRICES Y AUXILIARES DE ENFERMERÍA,  
QUE TRABAJAN EN ESTABLECIMIENTOS DE SALUD Y TASAS SEGÚN REGIONES Y PROVINCIAS  
AÑO 2004**

REGIONES Y PROVINCIAS	POBLACIÓN  30-VI 1/	MÉDICOS 3/		ODONTÓLOGOS		ENFERMERAS		OBSTETRICES		AUX. DE ENFERMERÍA	
		NÚMERO	TASA 2/	NÚMERO	TASA 2/	NÚMERO	TASA 2/	NÚMERO	TASA 2/	NÚMERO	TASA 2/
<b>TOTAL REPUBLICA:</b>	<b>13.026.891</b>	<b>22.167</b>	<b>17,0</b>	<b>2.281</b>	<b>1,8</b>	<b>7.176</b>	<b>5,5</b>	<b>1059</b>	<b>0,8</b>	<b>13.623</b>	<b>10,5</b>
<b>REGIÓN SIERRA:</b>	<b>5.848.390</b>	<b>12.132</b>	<b>20,7</b>	<b>1.243</b>	<b>2,1</b>	<b>4.411</b>	<b>7,5</b>	<b>502</b>	<b>0,9</b>	<b>6.342</b>	<b>10,8</b>
AZUAY	643.281	1.792	27,9	129	2,0	455	7,1	15	0,2	705	11,0
BOLÍVAR	177.145	197	11,1	52	2,9	105	5,9	12	0,7	164	9,3
CAÑAR	218.760	333	15,2	57	2,6	89	4,1	11	0,5	259	11,8
CARCHI	161.286	175	10,9	56	3,5	79	4,9	45	2,8	148	9,2
COTOPAXI	376.917	454	12,0	71	1,9	109	2,9	53	1,4	305	8,1
CHIMBORAZO	427.706	593	13,9	111	2,6	293	6,9	52	1,2	385	9,0
IMBABURA	372.425	408	11,0	76	2,0	233	6,3	21	0,6	297	8,0
LOJA	424.653	850	20,0	71	1,7	266	6,3	19	0,4	559	13,2
PICHINCHA	2.572.154	6.330	24,6	532	2,1	2.530	9,8	227	0,9	3109	12,1
TUNGURAHUA	474.063	1.000	21,1	88	1,9	252	5,3	47	1,0	411	8,7
<b>REGIÓN COSTA:</b>	<b>6.463.608</b>	<b>9.313</b>	<b>14,4</b>	<b>830</b>	<b>1,3</b>	<b>2478</b>	<b>3,8</b>	<b>502</b>	<b>0,8</b>	<b>6621</b>	<b>11,5</b>
EL ORO	572.026	880	15,4	79	1,4	228	4,0	47	0,8	544	9,5
ESMERALDAS	416.312	424	10,2	73	1,8	84	2,0	64	1,5	350	8,4
GUAYAS	3.504.590	5.431	15,5	461	1,3	1.552	4,4	274	0,8	4250	12,1
LOS RÍOS	703.467	877	12,5	74	1,1	121	1,7	69	1,0	442	6,3
MANABÍ	1.267.213	1.701	13,4	143	1,1	493	3,9	48	0,4	1035	8,2
<b>REGIÓN AMAZÓNICA:</b>	<b>612.997</b>	<b>656</b>	<b>10,7</b>	<b>199</b>	<b>3,2</b>	<b>279</b>	<b>4,6</b>	<b>51</b>	<b>0,8</b>	<b>627</b>	<b>10,7</b>
MORONA SANTIAGO	125.668	157	12,5	49	3,9	59	4,7	9	0,7	184	14,6
NAPO	88.606	119	13,4	32	3,6	50	5,6	2	0,2	105	11,9
PASTAZA	69.502	108	15,5	44	6,3	55	7,9	10	1,4	103	14,8
ZAMORA CHINCHIPE	82.755	96	11,6	27	3,3	40	4,8	6	0,7	119	14,4
SUCUMBÍOS	147.249	104	7,1	32	2,2	55	3,7	18	1,2	76	5,2
ORELLANA	99.217	72	7,3	15	1,5	20	2,0	6	0,6	40	4,0
<b>REGIÓN INSULAR:</b>	<b>20.718</b>	<b>14</b>	<b>6,8</b>	<b>8</b>	<b>3,9</b>	<b>3</b>	<b>1,4</b>	<b>1</b>	<b>0,5</b>	<b>11</b>	<b>14,3</b>
GALÁPAGOS	20.718	14	6,8	8	3,9	3	1,4	1	0,5	11	5,3
<b>ZONAS NO DELIMITADAS:</b>	<b>81.178</b>	<b>52</b>	<b>6,4</b>	<b>1</b>	<b>0,1</b>	<b>5</b>	<b>0,6</b>	<b>3</b>	<b>0,4</b>	<b>22</b>	<b>0,7</b>

1/ Proyecciones de Población 2001 - 2010, INEC - CELADE.

2/ Tasas por 10.000 habitantes

3/ Incluye médicos a tiempo ocasional o de llamada

**NÚMERO DE MÉDICOS, ODONTÓLOGOS, ENFERMERAS, OBSTETRICES Y AUXILIARES DE ENFERMERÍA,  
QUE TRABAJAN EN ESTABLECIMIENTOS DE SALUD Y TASAS SEGÚN REGIONES Y PROVINCIAS  
AÑO 2005**

REGIONES Y PROVINCIAS	POBLACIÓN  30-VI 1/	MÉDICOS 3/		ODONTÓLOGOS		ENFERMERAS		OBSTETRICES		AUX. DE ENFERMERÍA	
		NÚMERO	TASA 2/	NÚMERO	TASA 2/	NÚMERO	TASA 2/	NÚMERO	TASA 2/	NÚMERO	TASA 2/
<b>TOTAL REPÚBLICA</b>	<b>13.215.089</b>	<b>18.984</b>	<b>14,4</b>	<b>2.377</b>	<b>1,8</b>	<b>7.714</b>	<b>5,8</b>	<b>1.237</b>	<b>0,9</b>	<b>14.785</b>	<b>11,2</b>
<b>REGIÓN SIERRA</b>	<b>5.933.680</b>	<b>10.134</b>	<b>17,1</b>	<b>1.279</b>	<b>2,2</b>	<b>4.668</b>	<b>7,9</b>	<b>611</b>	<b>1,0</b>	<b>6.402</b>	<b>10,8</b>
AZUAY	654.684	1.561	23,8	160	2,4	488	7,5	12	0,2	687	10,5
BOLÍVAR	178.089	143	8,0	53	3,0	107	6,0	13	0,7	155	8,7
CAÑAR	221.045	239	10,8	60	2,7	78	3,5	16	0,7	276	12,5
CARCHI	162.797	120	7,4	59	3,6	85	5,2	36	2,2	148	9,1
COTOPAXI	384.499	357	9,3	69	1,8	123	3,2	56	1,5	314	8,2
CHIMBORAZO	432.711	501	11,6	116	2,7	302	7,0	63	1,5	436	10,1
IMBABURA	380.602	379	10,0	77	2,0	263	6,9	29	0,8	311	8,2
LOJA	427.520	692	16,2	78	1,8	278	6,5	18	0,4	579	13,5
PICHINCHA	2.608.856	5.348	20,5	511	2,0	2.702	10,4	305	1,2	3.096	11,9
TUNGURAHUA	482.877	794	16,4	96	2,0	242	5,0	63	1,3	400	8,3
<b>REGIÓN COSTA</b>	<b>6.547.382</b>	<b>8.334</b>	<b>12,7</b>	<b>868</b>	<b>1,3</b>	<b>2.710</b>	<b>4,1</b>	<b>550</b>	<b>0,8</b>	<b>7.696</b>	<b>11,8</b>
EL ORO	583.797	797	13,7	81	1,4	224	3,8	46	0,8	503	8,6
ESMERALDAS	423.564	321	7,6	72	1,7	102	2,4	74	1,7	363	8,6
GUAYAS	3.541.475	4.908	13,9	473	1,3	1.706	4,8	311	0,9	5.327	15,0
LOS RÍOS	716.106	894	12,5	73	1,0	134	1,9	66	0,9	479	6,7
MANABÍ	1.282.440	1.414	11,0	169	1,3	544	4,2	53	0,4	1.024	8,0
<b>REGIÓN AMAZÓNICA</b>	<b>629.373</b>	<b>456</b>	<b>7,2</b>	<b>212</b>	<b>3,4</b>	<b>327</b>	<b>5,2</b>	<b>69</b>	<b>1,1</b>	<b>647</b>	<b>10,3</b>
MORONA SANTIAGO	127.496	107	8,4	48	3,8	77	6,0	4	0,3	172	13,5
NAPO	91.041	76	8,3	40	4,4	60	6,6	22	2,4	108	11,9
PASTAZA	71.565	76	10,6	45	6,3	58	8,1	17	2,4	104	14,5
ZAMORA CHINCHIPE	83.652	60	7,2	23	2,7	41	4,9	6	0,7	118	14,1
SUCUMBÍOS	152.587	93	6,1	39	2,6	68	4,5	15	1,0	106	6,9
ORELLANA	103.032	44	4,3	17	1,6	23	2,2	5	0,5	39	3,8
<b>REGIÓN INSULAR</b>	<b>21.376</b>	<b>12</b>	<b>5,6</b>	<b>17</b>	<b>8,0</b>	<b>6</b>	<b>2,8</b>	<b>3</b>	<b>1,4</b>	<b>19</b>	<b>8,9</b>
GALÁPAGOS	21.376	12	5,6	17	8,0	6	2,8	3	1,4	19	8,9
<b>ZONAS NO DELIMITADAS</b>	<b>83.278</b>	<b>48</b>	<b>5,8</b>	<b>1</b>	<b>0,1</b>	<b>3</b>	<b>0,4</b>	<b>4</b>	<b>0,5</b>	<b>21</b>	<b>2,5</b>

1/ Proyecciones de Población 2001 - 2010, INEC - CELADE.

2/ Tasas por 10.000 habitantes

3/ Incluye médicos a tiempo ocasional o de llamada

**NÚMERO DE MÉDICOS, ODONTÓLOGOS, ENFERMERAS, OBSTETRICES, PSICÓLOGOS Y AUXILIARES DE ENFERMERÍA,  
QUE TRABAJAN EN ESTABLECIMIENTOS DE SALUD Y TASAS SEGÚN REGIONES Y PROVINCIAS  
AÑO 2006**

REGIONES Y PROVINCIAS	POBLACIÓN 30-VI 1/	MÉDICOS 3/		ODONTÓLOGOS		PSICÓLOGOS		ENFERMERAS		OBSTETRICES		AUX. DE ENFERMERÍA	
		NÚMERO	TASA 2/	NÚMERO	TASA 2/	NÚMERO	TASA 2/	NÚMERO	TASA 2/	NÚMERO	TASA 2/	NÚMERO	TASA 2/
<b>TOTAL REPÚBLICA</b>	<b>13.408.270</b>	<b>19.299</b>	<b>14,4</b>	<b>2.636</b>	<b>2,0</b>	<b>374</b>	<b>0,3</b>	<b>7.499</b>	<b>5,6</b>	<b>1.487</b>	<b>1,1</b>	<b>13.923</b>	<b>10,4</b>
<b>REGIÓN SIERRA</b>	<b>6.021.236</b>	<b>11.115</b>	<b>18,5</b>	<b>1.501</b>	<b>2,5</b>	<b>256</b>	<b>0,4</b>	<b>4.601</b>	<b>7,6</b>	<b>858</b>	<b>1,4</b>	<b>6.851</b>	<b>11,4</b>
AZUAY	666.085	1.613	24,2	181	2,7	30	0,5	480	7,2	69	1,0	706	10,6
BOLÍVAR	179.358	165	9,2	61	3,4	1	0,1	136	7,6	24	1,3	165	9,2
CAÑAR	223.566	263	11,8	68	3,0	7	0,3	76	3,4	16	0,7	295	13,2
CARCHI	164.507	161	9,8	71	4,3	4	0,2	92	5,6	52	3,2	148	9,0
COTOPAXI	391.947	400	10,2	73	1,9	8	0,2	135	3,4	55	1,4	313	8,0
CHIMBORAZO	438.097	532	12,1	127	2,9	11	0,3	306	7,0	61	1,4	419	9,6
IMBABURA	388.544	365	9,4	88	2,3	6	0,2	271	7,0	25	0,6	309	8,0
LOJA	431.077	699	16,2	106	2,5	16	0,4	282	6,5	19	0,4	538	12,5
PICHINCHA	2.646.426	6.124	23,1	629	2,4	160	0,6	2.670	10,1	367	1,4	3.552	13,4
TUNGURAHUA	491.629	793	16,1	97	2,0	13	0,3	153	3,1	170	3,5	406	8,3
<b>REGIÓN COSTA</b>	<b>6.634.904</b>	<b>7.650</b>	<b>11,5</b>	<b>898</b>	<b>1,4</b>	<b>109</b>	<b>0,2</b>	<b>2.578</b>	<b>3,9</b>	<b>544</b>	<b>0,8</b>	<b>6.461</b>	<b>9,7</b>
EL ORO	595.262	668	11,2	90	1,5	4	0,1	211	3,5	52	0,9	528	8,9
ESMERALDAS	430.792	358	8,3	74	1,7	7	0,2	110	2,6	61	1,4	385	8,9
GUAYAS	3.581.579	4.379	12,2	451	1,3	85	0,2	1.567	4,4	295	0,8	4.154	11,6
LOS RÍOS	728.647	831	11,4	97	1,3	7	0,1	137	1,9	76	1,0	458	6,3
MANABÍ	1.298.624	1.414	10,9	186	1,4	6	0,0	553	4,3	60	0,5	936	7,2
<b>REGIÓN AMAZÓNICA</b>	<b>644.856</b>	<b>477</b>	<b>7,4</b>	<b>225</b>	<b>3,5</b>	<b>9</b>	<b>0,1</b>	<b>310</b>	<b>4,8</b>	<b>80</b>	<b>1,2</b>	<b>574</b>	<b>8,9</b>
MORONA SANTIAGO	129.374	114	8,8	54	4,2	1	0,1	71	5,5	3	0,2	153	11,8
NAPO	93.336	67	7,2	42	4,5	0	0,0	71	7,6	12	1,3	107	11,5
PASTAZA	73.495	72	9,8	49	6,7	2	0,3	58	7,9	19	2,6	107	14,6
ZAMORA CHINCHIPE	84.629	76	9,0	24	2,8	1	0,1	50	5,9	13	1,5	95	11,2
SUCUMBÍOS	157.497	104	6,6	28	1,8	4	0,3	30	1,9	27	1,7	62	3,9
ORELLANA	106.525	44	4,1	28	2,6	1	0,1	30	2,8	6	0,6	50	4,7
<b>REGIÓN INSULAR</b>	<b>22.009</b>	<b>10</b>	<b>0,0</b>	<b>10</b>	<b>4,5</b>	<b>0</b>	<b>0,0</b>	<b>8</b>	<b>3,6</b>	<b>3</b>	<b>1,4</b>	<b>15</b>	<b>6,8</b>
GALÁPAGOS	22.009	10	4,5	10	4,5	0,0	0,0	8	3,6	3	1,4	15	6,8
<b>ZONAS NO DELIMITADAS</b>	<b>85.265</b>	<b>47</b>	<b>5,5</b>	<b>2</b>	<b>0,2</b>	<b>0</b>	<b>0,0</b>	<b>2</b>	<b>0,2</b>	<b>2</b>	<b>0,2</b>	<b>22</b>	<b>2,6</b>

1/ Proyecciones de Población 2001 - 2010, INEC - CELADE.

2/ Tasas por 10.000 habitantes

3/ Incluye médicos a tiempo ocasional o de llamada

Excluye a médicos residentes y rurales, por cuanto no son especialistas

**NÚMERO DE MÉDICOS, ODONTÓLOGOS, ENFERMERAS, OBSTETRICES, PSICÓLOGOS AUXILIARES DE ENFERMERÍA,  
QUE TRABAJAN EN ESTABLECIMIENTOS DE SALUD Y TASAS SEGÚN REGIONES Y PROVINCIAS  
AÑO 2007**

REGIONES Y PROVINCIAS	POBLACIÓN 30-VI 1/	MÉDICOS 3/		ODONTÓLOGOS		PSICÓLOGOS		ENFERMERAS		OBSTETRICES		AUX. DE ENFERMERÍA	
		NÚMERO	TASA 2/	NÚMERO	TASA 2/	NÚMERO	TASA 2/	NÚMERO	TASA 2/	NÚMERO	TASA 2/	NÚMERO	TASA 2/
<b>TOTAL REPÚBLICA</b>	<b>13.605.485</b>	<b>21.970</b>	<b>16,2</b>	<b>3.009</b>	<b>2,2</b>	<b>397</b>	<b>0,3</b>	<b>8.816</b>	<b>6,5</b>	<b>1.415</b>	<b>1,0</b>	<b>14.235</b>	<b>10,5</b>
<b>REGIÓN SIERRA</b>	<b>6.111.542</b>	<b>12.195</b>	<b>20,0</b>	<b>1.652</b>	<b>2,7</b>	<b>255</b>	<b>0,4</b>	<b>5.282</b>	<b>8,6</b>	<b>622</b>	<b>1,0</b>	<b>6.817</b>	<b>11,2</b>
AZUAY	678.746	1.691	24,9	202	3,0	43	0,6	573	8,4	14	0,2	737	10,9
BOLÍVAR	180.293	184	10,2	68	3,8	0	0,0	163	9,0	28	1,6	172	9,5
CAÑAR	226.021	280	12,4	84	3,7	8	0,4	99	4,4	14	0,6	284	12,6
CARCHI	166.116	143	8,6	74	4,5	4	0,2	105	6,3	55	3,3	140	8,4
COTOPAXI	400.411	430	10,7	78	1,9	7	0,2	153	3,8	80	2,0	322	8,0
CHIMBORAZO	443.522	553	12,5	124	2,8	12	0,3	296	6,7	62	1,4	450	10,1
IMBABURA	397.704	370	9,3	88	2,2	3	0,1	279	7,0	18	0,4	290	7,3
LOJA	434.020	840	19,4	109	2,5	12	0,3	342	7,9	15	0,3	580	13,4
PICHINCHA	2.683.272	6.710	25,0	710	2,6	150	0,6	2.962	11,0	279	1,0	3.443	12,8
TUNGURAHUA	501.437	994	19,8	115	2,3	16	0,3	310	6,2	57	1,1	399	8,0
<b>REGIÓN COSTA</b>	<b>6.720.798</b>	<b>9.127</b>	<b>13,6</b>	<b>1.072</b>	<b>1,6</b>	<b>133</b>	<b>0,2</b>	<b>3.131</b>	<b>4,7</b>	<b>701</b>	<b>1,0</b>	<b>6.684</b>	<b>9,9</b>
EL ORO	608.032	841	13,8	115	1,9	8	0,1	263	4,3	60	1,0	502	8,3
ESMERALDAS	438.576	388	8,8	86	2,0	8	0,2	118	2,7	79	1,8	379	8,6
GUAYAS	3.617.504	5.260	14,5	544	1,5	103	0,3	1.893	5,2	385	1,1	4.036	11,2
LOS RÍOS	742.241	1.045	14,1	129	1,7	8	0,1	179	2,4	97	1,3	588	7,9
MANABÍ	1.314.445	1.593	12,1	198	1,5	6	0,0	678	5,2	80	0,6	1.179	9,0
<b>REGIÓN AMAZÓNICA</b>	<b>662.948</b>	<b>598</b>	<b>9,0</b>	<b>273</b>	<b>4,1</b>	<b>9</b>	<b>0,1</b>	<b>393</b>	<b>5,9</b>	<b>84</b>	<b>1,3</b>	<b>698</b>	<b>10,5</b>
MORONA SANTIAGO	131.337	130	9,9	61	4,6	1	0,1	85	6,5	8	0,6	180	13,7
NAPO	96.029	91	9,5	45	4,7	1	0,1	79	8,2	16	1,7	103	10,7
PASTAZA	75.782	95	12,5	55	7,3	2	0,3	55	7,3	22	2,9	113	14,9
ZAMORA CHINCHIPE	85.571	70	8,2	31	3,6	1	0,1	57	6,7	11	1,3	98	11,5
SUCUMBÍOS	163.447	137	8,4	40	2,4	2	0,1	66	4,0	19	1,2	122	7,5
ORELLANA	110.782	75	6,8	41	3,7	2	0,2	51	4,6	8	0,7	82	7,4
<b>REGIÓN INSULAR</b>	<b>22.678</b>	<b>9</b>	<b>4,0</b>	<b>9</b>	<b>4,0</b>	<b>0</b>	<b>0,0</b>	<b>7</b>	<b>3,1</b>	<b>4</b>	<b>1,8</b>	<b>15</b>	<b>6,6</b>
GALÁPAGOS	22.678	9	4,0	9	4,0	0,0	0,0	7	3,1	4	1,8	15	6,6
<b>ZONAS NO DELIMITADAS</b>	<b>87.519</b>	<b>41</b>	<b>4,7</b>	<b>3</b>	<b>0,3</b>	<b>0</b>	<b>0,0</b>	<b>3</b>	<b>0,3</b>	<b>4</b>	<b>0,5</b>	<b>21</b>	<b>2,4</b>

1/ Proyecciones de Población 2001 - 2010, INEC - CELADE.

2/ Tasas por 10.000 habitantes

3/ Incluye médicos que trabajan en tiempo ocasional o de llamada  
Excluye a médicos residentes y rurales, por cuanto no son de especialidades.

# **INFORME ESTADÍSTICO**



# INFORME ESTADÍSTICO ANUAL DE RECURSOS Y ACTIVIDADES DE LOS ESTABLECIMIENTOS DE SALUD AÑO 2007

USO INEC					
----------	--	--	--	--	--

IDENTIFICACIÓN DEL ESTABLECIMIENTO			
Nombre del Establecimiento de Salud		Sector Público <input type="checkbox"/> 1	
Provincia:	Dirección:	Privado con fines de lucro <input type="checkbox"/> 2	
Cantón:	Teléfono:	Privado sin fines de lucro <input type="checkbox"/> 3	
Ciudad:	E-mail:	Anexo al IESS <input type="checkbox"/> 4	
Parroquia:	Organismo del que depende:		
Localidad:	Tiempo de funcionamiento:		

TIPO DE ESTABLECIMIENTO			
ESTABLECIMIENTOS CON INTERNACIÓN		ESTABLECIMIENTOS SIN INTERNACION	
Hospital Básico <input type="checkbox"/> 01		Puesto de Salud <input type="checkbox"/> 20	
Hospital General <input type="checkbox"/> 02		Subcentro de Salud <input type="checkbox"/> 21	
Hospital Especializado:	Clínica General <input type="checkbox"/> 12	Centro de Salud <input type="checkbox"/> 22	
Agudo:	Clínica Especializada en:	Dispensario <input type="checkbox"/> 23	
Infectología <input type="checkbox"/> 03	Gineco - Obstetricia <input type="checkbox"/> 13	Otro: <input type="checkbox"/> 24	
Gineco - Obstétrico <input type="checkbox"/> 04	Pediatría <input type="checkbox"/> 14	especifique	
Pediátrico <input type="checkbox"/> 05	Traumatología <input type="checkbox"/> 15		
Crónico:	Psiquiatría <input type="checkbox"/> 16		
Psiquiátrico <input type="checkbox"/> 06	Otro <input type="checkbox"/> 17		
Dermatológico <input type="checkbox"/> 07	especifique		
Oncológico <input type="checkbox"/> 08			
Neumológico <input type="checkbox"/> 09			
Geriatrico <input type="checkbox"/> 10			
Hospital de Especialidades <input type="checkbox"/> 11			

PROVINCIA	CANTÓN	PARROQUIA	SECUENCIAL	CL
USO INEC				

## PERSONAL

Bloque 01

En las columnas correspondientes, anote el número de personal que trabaja en el Establecimiento de Salud, de acuerdo al desglose que se solicita. Considere que "En tiempo ocasional o de llamada" son aquellos que atienden eventualmente.

PERSONAL	USO INEC	NUMERO DE PERSONAL POR TIEMPO			OCASIONAL O DE LLAMADA
		8 horas diarias	4 a 7 horas diarias	Menos de 4 horas diarias	
<b>100 MÉDICOS</b>	1	2	3	4	5
101 Médico General	6	7	8	9	10
102 Cirujanos	11	12	13	14	15
103 Cirujanos Plásticos	16	17	18	19	20
104 Medicina Interna (Internistas)	21	22	23	24	25
105 Anestesiólogos	26	27	28	29	30
106 Cardiólogos	31	32	33	34	35
107 Neurólogos	36	37	38	39	40
108 Traumatólogos	41	42	43	44	45
109 Psiquiatras	46	47	48	49	50
110 Oftalmólogos	51	52	53	54	55
111 Otorrinolaringólogos	56	57	58	59	60
112 Hematólogos	61	62	63	64	65
113 Intensivistas	66	67	68	69	70
114 Nefrólogos	71	72	73	74	75
115 Neumólogos	76	77	78	79	80
116 Gastroenterólogos	81	82	83	84	85
117 Geriátras	86	87	88	89	90
118 Oncólogos	91	92	93	94	95
119 Urólogos	96	97	98	99	100
120 Dermatólogos	101	102	103	104	105
121 Infectólogos	106	107	108	109	110
122 Endocrinólogos	111	112	113	114	115
123 Alergólogos	116	117	118	119	120
124 Diabetólogos	121	122	123	124	125
125 Pediatras	126	127	128	129	130
126 Neonatólogos	131	132	133	134	135
127 Perinatólogos	136	137	138	139	140
128 Ginecólogos	141	142	143	144	145
129 Obstetras	146	147	148	149	150
130 De Salud Pública (Salubristas)	151	152	153	154	155
131 Epidemiólogos	156	157	158	159	160
132 De Salud Familiar y Comunitaria	161	162	163	164	165
133 Médicos Residentes	166	167	168	169	170
134 Médicos Rurales	171	172	173	174	175
135 Otros ( especifique)	176	177	178	179	180



PERSONAL		USO INEC	NÚMERO DE PERSONAL POR TIEMPO			OCASIONAL O DE LLAMADA
			(8 horas diarias)	4 a 7 horas diarias	Menos de 4 horas diarias	
<b>200</b>	<b>OTROS PROFESIONALES CON TÍTULO UNIVERSITARIO</b>	181	182	183	184	185
201	Obstetrices	186	187	188	189	190
202	Obstetrices Rurales	191	192	193	194	195
203	Enfermeras	196	197	198	199	200
204	Enfermeras Rurales	201	202	203	204	205
205	Nutricionistas	206	207	208	209	210
206	Psicólogos	211	212	213	214	215
207	Educadores para la Salud	216	217	218	219	220
208	Ingenieros Sanitarios	221	222	223	224	225
209	Ingenieros Ambientales	226	227	228	229	230
210	Otros: (especifique)	231	232	233	234	235
<b>300</b>	<b>TECNÓLOGOS</b>	236	237	238	239	240
301	En Fisioterapia	241	242	243	244	245
302	En Anestesiología	246	247	248	249	250
303	En Alimentos	251	252	253	254	255
304	Otros: (especifique)	256	257	258	259	260
<b>400</b>	<b>ESTUDIANTES INTERNOS **</b>	261	262	263	264	265
401	De Medicina	266	267	268	269	270
402	De Enfermería	271	272	273	274	275
403	De Obstetricia	276	277	278	279	280
404	De Psicología Clínica	281	282	283	284	285
<b>500</b>	<b>AUXILIARES DE ENFERMERÍA</b>	286	287	288	289	290
501	Con Certificado	291	292	293	294	295
502	Con adiestramiento	296	297	298	299	300
503	Sin adiestramiento	301	302	303	304	305
<b>600</b>	<b>OTROS AUXILIARES</b>	306	307	308	309	310
601	De Anestesiología	311	312	313	314	315
602	De Fisioterapia	316	317	318	319	320
603	Instrumentistas	321	322	323	324	325
604	Camilleros	326	327	328	329	330
605	Otros: (especifique)	331	332	333	334	335
<b>700</b>	<b>PERSONAL ADMINISTRATIVO</b>	336	337	338	339	340
701	Administrador	341	342	343	344	345
702	De Recursos Humanos	346	347	348	349	350
703	De Estadística y Registros Médicos	351	352	353	354	355
704	De Contabilidad, Pagaduría y Administración de Caja	356	357	358	359	360
705	De Secretaría	361	362	363	364	365
706	Recepcionista	366	367	368	369	370
707	Otros: (especifique)	371	372	373	374	375
<b>800</b>	<b>PERSONAL DE SERVICIO</b>	376	377	378	379	380
801	De cocina	381	382	383	384	385
802	De lavandería	386	387	388	389	390
803	De limpieza	391	392	393	394	395
804	Conserjes, Choferes, Guardianes	396	397	398	399	400
805	De Mantenimiento	401	402	403	404	405
806	Otros: (especifique)	406	407	408	409	410

\*\* Debe registrarse solamente a los Estudiantes Internos del último semestre.

**CONSULTAS DE MORBILIDAD EN EL ESTABLECIMIENTO DE SALUD REALIZADO POR:  
MÉDICO, OBSTETRIZ, PSICÓLOGO Y ACTIVIDADES DE ENFERMERÍA**

**Está página no deben llenar los Establecimientos que pertenecen al Instituto Ecuatoriano de Seguridad Social (IESS), por cuanto los grupos de edad (programáticos) son diferentes.**

**CONSULTAS DE MORBILIDAD.-** Son las consultas realizadas por el Médico, Psicólogo u Obstetrix a los/las pacientes con relación a un cuadro patológico.

**PRIMERA CONSULTA DE MORBILIDAD.-** Es la CONSULTA brindada por primera vez a un paciente ante una enfermedad con diagnóstico presuntivo o definitivo. Cada nuevo episodio de una patología o una nueva patología, corresponderá a una consulta de "primera vez".

**CONSULTA SUBSECUENTE DE MORBILIDAD:** Es la CONSULTA o consultas posteriores a la primera de un mismo estado patológico o episodio hasta que éste concluya.

**Bloque 02**

GRUPOS DE EDAD - PACIENTES	CONSULTAS POR:			ACTIVIDADES DE ENFERMERIA
	MÉDICO	OBSTETRIZ	PSICÓLOGO	

**NÚMERO DE PRIMERAS CONSULTAS \*\***

01	Menos de 1 mes	411			412
02	1 a 11 meses	413		414	415
03	1 a 4 años	416		417	418
04	5 a 9 años	419		420	421
05	10 a 14 años	422	423	424	425
06	15 a 19 años	426	427	428	429
07	20 a 35 años	430	431	432	433
08	36 a 49 años	434	435	436	437
09	50 a 64 años	438	439	440	441
10	65 y más años	442	443	444	445
11	Edad no especificada	446	447	448	449
12	<b>USO INEC</b>	450	451	452	453

**\*\* Para los Establecimientos del Ministerio de Salud que no disponen del desglose por grupos de edad del número de Consultas Primarias y Subsecuentes de morbilidad, deben registrar los **TOTALES DE CONSULTAS** en el recuadro anterior, además registrarán los **TOTALES DE PRIMERAS CONSULTAS** y **TOTALES DE SUBSECUENTES** en las líneas 13 y 14.**

13	<b>TOTALES DE PRIMERAS CONSULTAS</b>	454	455	456	457
14	<b>TOTALES DE CONSULTAS SUBSECUENTES</b>	458	459	460	461

**NÚMERO DE CONSULTAS SUBSECUENTES**

15	Menos de 1 mes	462			463
16	1 a 11 meses	464		465	466
17	1 a 4 años	467		468	469
18	5 a 9 años	470		471	472
19	10 a 14 años	473	474	475	476
20	15 a 19 años	477	478	479	480
21	20 a 35 años	481	482	483	484
22	36 a 49 años	485	486	487	488
23	50 a 64 años	489	490	491	492
24	65 y más años	493	494	495	496
25	Edad no especificada	497	498	499	500
26	<b>USO INEC</b>	501	502	503	504

**EMERGENCIA**

27	Número de Atenciones	505			
28	Número de ingresos	506			

**CONSULTAS DE PREVENCIÓN EN EL ESTABLECIMIENTO DE SALUD REALIZADO POR:  
MÉDICO, OBSTETRIZ, PSICÓLOGO Y ACTIVIDADES DE ENFERMERÍA**

Está página no deben llenar los Establecimientos que pertenecen al Instituto Ecuatoriano de Seguridad Social (IESS), por cuanto los grupos de edad (programáticos) son diferentes.

**Bloque 03**

GRUPOS DE EDAD - PACIENTES		ATENCIÓN POR			ACTIVIDADES DE ENFERMERÍA
		MÉDICO	OBSTETRIZ	PSICÓLOGO	
<b>NÚMERO DE PRIMERAS CONSULTAS ANUALES</b>					
<b>NIÑOS</b>					
01	Menores de 1 mes	507			508
02	1 - 11 meses	509			510
03	1 - 4 años	511		512	513
04	5 - 9 años	514		515	516
<b>ADOLESCENTES</b>					
05	10 - 14 años	517		518	519
06	15 - 19 años	520		521	522
<b>ADULTOS</b>					
07	20 años y más	523	524	525	526
<b>MUJERES</b>					
08	Prenatal	527	528		529
09	Parto	530	531		532
10	Post-parto	533	534		535
<b>PLANIFICACIÓN FAMILIAR:</b>					
11	Dispositivo Intrauterino ( DIU )	536	537		
12	Gestágenos Orales	538	539		
13	Inyectable	540	541		
14	Preservativos	542	543		
15	Implantes	544	545		
16	Otros	546	547		
17	<b>TOTAL *</b>	548	549		
<i>* En la línea 17, se debe registrar el total de consultas de Planificación Familiar, cuando no se dispone del desglose.</i>					
18	<b>USO INEC</b>	550	551	552	553
<b>DETECCIÓN OPORTUNA DEL CÁNCER:</b>					
19	Cérvico Uterino	554	555		
20	Mamario	556	557		
21	<b>USO INEC</b>	558	559		
<b>NÚMERO DE CONSULTAS SUBSECUENTES ANUALES</b>					
<b>NIÑOS</b>					
22	Menores de 1 mes	560			561
23	1 - 11 meses	562			563
24	1 - 4 años	564		565	566
25	5 - 9 años	567		568	569
<b>ADULTOS</b>					
26	20 años y más	570	571	572	573
<b>MUJERES</b>					
27	Prenatal	574	575		
28	Post-parto	576	577		
<b>PLANIFICACIÓN FAMILIAR:</b>					
29	Dispositivo Intrauterino ( DIU )	578	579		
30	Gestágenos Orales	580	581		
31	Inyectable	582	583		
32	Preservativos	584	585		
33	Implantes	586	587		
34	Otros	588	589		
35	<b>TOTAL **</b>	590	591		
<i>** En la línea 35, se debe registrar el total de Consultas de Planificación Familiar, cuando no se dispone del desglose.</i>					
36	<b>USO INEC</b>	592	593	594	595
<b>CERTIFICADOS DE SALUD</b>					
37	Número de Certificados de Salud	596			

## VISITAS DOMICILIARIAS REALIZADAS POR MÉDICO, OBSTETRIZ Y ACTIVIDADES DE ENFERMERÍA

Visita Domiciliaria: Se entiende por visita domiciliaria a la actividad de trabajo de campo por medio de la cual se visita el domicilio, con fines de educación sanitaria, control de tratamiento, seguimiento del caso, etc.

**Bloque 04**

GRUPOS DE EDAD - PACIENTES	MÉDICO		OBSTETRIZ		ACT. DE ENFERMERÍA	
	Primeras	Subsecuentes	Primeras	Subsecuentes	Primeras	Subsecuentes

NÚMERO DE VISITAS DE MORBILIDAD							
01	Menos de 1 mes	597	598			599	600
02	1 a 11 meses	601	602			603	604
03	1 a 4 años	605	606			607	608
04	5 a 9 años	609	610			611	612
05	10 a 14 años	613	614	615	616	617	618
06	15 a 19 años	619	620	621	622	623	624
07	20 a 35 años	625	626	627	628	629	630
08	36 a 49 años	631	632	633	634	635	636
09	50 a 64 años	637	638	639	640	641	642
10	65 y más años	643	644	645	646	647	648
11	Edad no especificada	649	650	651	652	653	654
20	<b>TOTAL USO INEC</b>	655	656	657	658	659	660

NÚMERO DE VISITAS DE PREVENCIÓN							
NIÑOS							
21	Menores de 1 mes	661	662			663	664
22	1 - 11 meses	665	666			667	668
23	1 - 4 años	669	670			671	672
24	5 - 9 años	673	674				
ADOLESCENTES							
25	10 - 14 años	675	676	677	678		
26	15 - 19 años	679	680	681	682		
ADULTOS							
27	20 años y más	683	684	685	686		
MUJERES							
28	Prenatal	687	688	689	690	691	692
29	Parto	693	694	695	696	697	698
30	Post-parto	699	700	701	702	703	704
40	<b>TOTAL USO INEC</b>	705	706	707	708	709	710

**SERVICIO DE ODONTOLOGÍA**

Servicio Dental: Si el establecimiento dispone de este servicio, anote el equipo, personal, consultas y actividades en el año de la información. En equipo, anote el número de los que se encuentra en "USO" del establecimiento.

**Bloque 05**

	EQUIPO	NÚMERO	PERSONAL	USO IIEC	NÚMERO DE PERSONAL POR TIEMPO			OCASIONAL O DE LLAMADA
					8 h. diarias	4 a 7 h. d.	menos 4 h.	
01	Ambientes físicos (Consultorios)	711	21	Odontólogos	725	726	727	728
02	Turbina	712	22	Odontólogos Rurales	730	731	732	733
03	Turbina baja velocidad (micromotor)	713	23	Auxiliar de Odontología	735	736	737	738
04	Luz halógena	714	24	Cirujanos Maxilofaciales	740	741	742	743
05	Jeringa triple	715	25	Odontopediatras	745	746	747	748
06	Lámpara	716	26	Endodoncistas	750	751	752	753
07	Compresor	717	27	Periodoncistas	755	756	757	758
08	Esterilizador en seco	718	28	Rehabilitadores Orales	760	761	762	763
09	Auto clave	719	29	Mecánico Dental	765	766	767	768
10	Sillón dental	720	30	Otros (especifique)	770	771	772	773
11	Rayos X dental	721						
12	Equipo móvil (trimodular o cuatrimodular)	722						
13	Otros (especifique)	723						
20	USO IIEC	724	40	USO IIEC	775	776	777	778

**CONSULTAS DE MORBILIDAD Y PREVENCIÓN DE ODONTOLOGÍA**

GRUPOS PROGRAMÁTICOS			CONSULTAS DE ODONTOLOGÍA							
			MORBILIDAD				PREVENCIÓN			
			Primeras	Subse-cuentes	EMBARAZADAS		Primeras	Subse-cuentes	EMBARAZADAS	
					Primeras	Subse-cuentes			Primeras	Subse-cuentes
41		Menores de 1 año	780	781			782	783		
42		1 - 4 años	784	785			786	787		
43		5 - 9 años programados	788	789			790	791		
44	ADOLESCENTES	10 - 14 años programados	792	793	794	795	796	797	798	799
45		15 - 19 años	800	801	802	803	804	805	806	807
46		5 - 14 años no programados	808	809	810	811	812	813	814	815
47	ADULTOS	20 años y más	816	817	818	819	820	821	822	823
50	USO INEC		824	825	826	827	828	829	830	831

En los campos 794 y 795, se debe colocar el número total de consultas primeras y subsecuentes de embarazadas, de 10 a 19 años, sin considerar que sean programados o no programados y cuando no se dispone del dato desglosado.

**ACTIVIDADES DE ODONTOLOGÍA**

ACTIVIDADES		Primeras	Subsecuentes	Primeras	Subsecuentes
<b>ACTIVIDADES DE MORBILIDAD</b>					
51	Obturación	832	833		
52	Restauración	834	835		
53	Endodoncias	836	837		
54	Exodoncias	838	839		
55	Periodoncias	840	841		
56	Cirugía Menor	842	843		
57	Ortodoncia / Ortopedia	844	845		
60	USO IIEC	846	847		
<b>ACTIVIDADES DE PREVENCIÓN</b>					
61	Profilaxis			848	849
62	Aplicación de Fluor			850	851
63	Sellantes			852	853
70	USO IIEC			854	855
80	Número de Radiografías Dentales	856			
90	Número de Certificados Odontológicos	857			

**Bloque 06****LABORATORIO**

Si el Establecimiento de Salud dispone de este Servicio, anote el personal y el total anual de exámenes de laboratorio

Dispone de :

Laboratorio Clínico ..... ☐ 1

Laboratorio Histopatológico ..... ☐ 2

Otros ..... ☐ 3

	PERSONAL	USO INEC	Número de personas por tiempo		
			8 h. d.	4 a 7 h.d.	< de 4 h.d.
01	Médico Patólogo Clínico	858	859	860	861
02	Médico Anatomo Patólogo	862	863	864	865
03	Médico Citólogo	866	867	868	869
04	Bioquímico	870	871	872	873
<b>TECNÓLOGOS</b>					
05	En Laboratorio Clínico	874	875	876	877
06	En Histopatología	878	879	880	881
07	Auxiliares de Laboratorio	882	883	884	885
10	<b>USO INEC</b>	886	887	888	889

NÚMERO DE EXÁMENES DE LABORATORIO		USO INEC	Consulta Externa	Hospitalización	Emergencia
11	Hematológicos	890	891	892	893
12	Química Sanguínea	894	895	896	897
13	Microbiológicos	898	899	900	901
14	Bacterológicos	902	903	904	905
15	Coproparasitarios	906	907	908	909
16	Elemental y microscópico de orina	910	911	912	913
17	Serológicos	914	915	916	917
18	Tipificaciones	918	919	920	921
19	Gasometrías	922	923	924	925
20	Hormonas	926	927	928	929
21	Espermatogramas	930	931	932	933
22	Gravidez	934	935	936	937
23	Otros (especifique)	938	939	940	941
30	USO INEC	942	943	944	945

ANATOMÍA PATOLÓGICA		USO INEC	Consulta Externa	Hospita- lización
31	Exámenes Histopatológicos	946	947	948
32	Citológicos	949	950	951
33	Autopsias	952		953
34	Otros (especifique)	954	955	956
40	USO INEC	957	958	959

**Bloque 07****FARMACIA**

Si el Establecimiento de Salud dispone de este Servicio, anote el Personal y el número de recetas despachadas.

Dispone de:

Farmacia y/o Botica ..... ☐ 1

Botiquín ..... ☐ 2

	PERSONAL	USO INEC	Número de personas por tiempo		
			8 h. d.	4 a 7 h.d.	< de 4 h.d.
01	Farmacéutico	960	961	962	963
02	Auxiliar de Farmacia	964	965	966	967
10	<b>USO INEC</b>	968	969	970	971

RECETAS DESPACHADAS		NÚMERO
11	Consulta externa	972
12	Hospitalización	973
13	Emergencia	974
20	USO INEC	975

**Bloque 08****SERVICIO DE IMAGENOLÓGÍA**

PERSONAL DE IMAGENOLOGÍA		USO INEC	Número de personas por tiempo			Ocasional o de llamada
			8 h. d.	4 a 7 h.d.	< de 4 h.d.	
01	Médico Radiólogo	976	977	978	979	980
02	Tecnólogos en Radiología	981	982	983	984	985
03	Auxiliares de Radiología	986	987	988	989	990
10	USO INEC	991	992	993	994	995

EQUIPOS DE IMAGENOLOGÍA		NÚMERO
11	Rayos X	996
12	Tomógrafos	997
13	Ecógrafo	998
14	Portátiles	999
15	Fluoroscópios	1000
16	Mamógrafo	1001
17	Resonancia Magnética	1002
18	Otros (especifique)	1003
20	USO INEC	1004

NÚMERO DE EXÁMENES DE IMAGENOLÓGÍA		USO INEC	Consulta Externa	Hospitalización	Emergencia
21	Radiografías	1005	1006	1007	1008
22	Fluoroscopias	1009	1010	1011	1012
23	Tomografías	1013	1014	1015	1016
24	Ecografías	1017	1018	1019	1020
25	Resonancia Magnética	1021	1022	1023	1024
26	Mamografías	1025	1026	1027	1028
27	De maxilar	1029	1030	1031	1032
30	USO INEC	1033	1034	1035	1036

## EQUIPOS Y RECURSOS FÍSICOS QUE DISPONE EL ESTABLECIMIENTO DE SALUD

En los espacios correspondientes, anote únicamente el número de los que se encuentran en "USO" del establecimiento de salud.

### Bloque 09

EQUIPO DE DIAGNÓSTICO		NÚMERO
01	Electroencefalógrafo	1037
02	Electro y Eco Cardiógrafo	1038
03	Ecosonógrafo	1039
04	Angiografo	1040
05	Expirómetro	1041
06	Ergonómetro	1042
07	Endoscopio	1043
08	Colonoscopia	1044
09	Eco. Doppler Color	1045
10	Otros (Especifique)	1046
20	USO INEC	1047

NÚMERO DE PRUEBAS DE DIAGNÓSTICO		USO INEC	Consulta Externa	Hospitalización	Emergencia
21	Eléctroencefalogramas	1048	1049	1050	1051
22	Eléctrocardiogramas	1052	1053	1054	1055
23	Ecosonogramas	1056	1057	1058	1059
24	Ecografía Doppler Color	1060	1061	1062	1063
25	Electromiograma	1064	1065	1066	1067
26	Otros: (Especifique)	1068	1069	1070	1071
30	USO INEC	1072	1073	1074	1075

### Bloque 10

EQUIPO DE TRATAMIENTO		NÚMERO
01	Fisioterapia	1076
02	Electro Shock	1077
03	Equipo de Diálisis	1078
04	Litotritor	1079
10	USO INEC	1080

NÚMERO DE TRATAMIENTOS DE FISIOTERAPIA		USO INEC	Consulta Externa	Hospitalización
11	Electroterapia	1081	1082	1083
12	Hidroterapia	1084	1085	1086
13	Ejercicios Terapéuticos	1087	1088	1089
14	Otros (Especifique)	1090	1091	1092
20	USO INEC	1093	1094	1095

### Bloque 11

NÚMERO DE TRATAMIENTOS DE RADIOISÓTOPOS		USO INEC	Consulta Externa	Hospitalización
01	Captación - tiroidea	1096	1097	1098
02	Gammagrafía - tiroidea	1099	1100	1101
03	Gammagrafía de otros órganos	1102	1103	1104
04	Otros (Especifique)	1105	1106	1107
10	USO INEC	1108	1109	1110

### Bloque 12

CIRUGÍA		NÚMERO
01	Salas de Operaciones (Quirófanos)	1111
02	Mesas de Operaciones	1112
03	Equipos de Anestesia	1113
04	Monitores	1114
05	Electrobisturí	1115
06	Coche de paro	1116
07	Equipo de Fibrilación	1117
08	Laparoscopia	1118
09	Laser	1119
10	USO INEC	1120

OBSTETRICIA		NÚMERO
11	Sala de Parto	1121
12	Camas de trabajo de parto (dilatación)	1122
13	Mesas Ginecológicas	1123
20	USO INEC	1124

CAMAS		NÚMERO
21	De Emergencia	1125
22	De recuperación post-operatoria	1126
30	USO INEC	1127

EQUIPO PARA RECIEN NACIDOS		NÚMERO
70	Termocunas y/o Incubadoras	1128

EQUIPO DE ESTERILIZACIÓN		NÚMERO
31	Esterilizador en seco	1129
32	Auto claves	1130
33	Otros: (Especifique)	1131
40	USO INEC	1132

EQUIPOS DE CUIDADOS INTENSIVOS		NÚMERO
41	Respirador	1133
42	Electrocauterio	1134
43	Succionador	1135
44	Coche de paro	1136
45	Desfibrilador	1137
46	Otros: (Especifique)	1138
50	USO INEC	1139

OTROS EQUIPOS		NÚMERO
51	Ambulancias	1140
52	Camillas	1141
53	Otros: (Especifique)	1142
60	USO INEC	1143

## Bloque 13

## Bloque 14

SANEAMIENTO AMBIENTAL						
PERSONAL		USO INEC	NÚMERO DE PERSONAL POR TIEMPO			OCASIONAL O DE LLAMADA
			8 h. diarias	4 a 7 h. d.	menos de 4 h. d.	
01	Inspector Sanitario	1144	1145	1146	1147	1148
02	Trabajador Sanitario	1149	1150	1151	1152	1153
09	USO INEC	1154	1155	1156	1157	1158

## TRABAJO SOCIAL

*Si el establecimiento dispone de personal de Trabajo Social, en las casillas respectivas, anote el número y las actividades desarrolladas en el año de información.*

ACTIVIDADES	TOTAL ANUAL
-------------	-------------

INSPECCIONES A:		
11	Viviendas	1159
12	Establecimientos educacionales	1160
13	Establecimientos públicos en general	1161
14	Establecimientos de expendio de alimentos	1162

CONTROL DE PLAGAS		
15	Viviendas Tratadas	1163
16	Viviendas Repetidas	1164
20	USO INEC	1165

COMUNIDAD		
30	Promotores de la Salud en la Comunidad	1166

PERSONAL		USO INEC	NÚMERO DE PERSONAL POR TIEMPO		
			8 h. diarias	4 a 7 h. d.	menos de 4 h. d.
01	Trabajadora Social	1167	1168	1169	1170
02	Auxiliar de Trabajo Social	1171	1172	1173	1174
10	USO INEC	1175	1176	1177	1178

ACTIVIDADES		TOTAL ANUAL
11	Entrevistas	1179
12	Visitas domiciliarias efectivas	1180
13	Visitas domiciliarias inefectivas	1181
14	Gestiones Intra.institucionales	1182
15	Gestiones Extra-institucionales	1183
16	Servicio Social a la comunidad	1184
20	USO INEC	1185

## OBSERVACIONES:

---



---



---



---

ELABORADO POR:

REVISADO POR:

LUGAR Y FECHA:

---



## INSTRUCCIONES PARA LLENAR EL INFORME ESTADISTICO ANUAL DE RECURSOS Y ACTIVIDADES DE LOS ESTABLECIMIENTOS DE SALUD

Este informe tiene como objetivo, conocer información estadística referente al volumen de las actividades desarrolladas; así como, los recursos humanos y materiales disponibles en cada uno de los Establecimientos de Salud investigados.

### RECOMENDACIONES GENERALES.-

- Tome en cuenta el tipo de establecimiento que esta informando, ya que la información depende en gran parte de la complejidad de la atención que se brinda.
- El plazo de entrega al INEC de este formulario completo no debe exceder de 20 días a la fecha de recepción.
- Considere que el formulario esta distribuido en **14 bloques** de información que requiere ser investigado como fuente básica para producir el Anuario de Recursos y Actividades de Salud.
- Recuerde que los datos que se requiere corresponden de enero a diciembre del año de investigación.
- En los espacios sombreados **"USO INEC"** no debe registrar dato alguno ya que estos, son de uso exclusivo para el INEC.
- Cuando se registre información en las alternativas "Otros", debe especificar a lo que se refiere.
- Utilice el espacio de Observaciones para realizar cualquier aclaración sobre la información proporcionada.
- Los equipos que se solicita en el formulario deben ser de propiedad del establecimiento y estar en uso.

### LLENADO DEL FORMULARIO

**IDENTIFICACIÓN DEL ESTABLECIMIENTO.-** Escriba con letra legible el nombre del establecimiento, la provincia, cantón, parroquia rural o localidad donde funciona, dirección, teléfono, E-mail, el Organismo o institución del que depende (Ministerios, Municipios, Particular o Privado, IESS, etc.), y el tiempo de funcionamiento.

En la casilla correspondiente marque con una "X" el Sector al que pertenece el establecimiento

#### TIPO DE ESTABLECIMIENTO.-

Referente al Tipo de Establecimiento, el formulario recoge la tipificación de los Establecimientos de Salud, que establece el Manual de Normas de Licenciamiento de los Servicios de Salud promulgado por el Ministerio de Salud Pública en el año 2004 y que se encuentra vigente en la actualidad.

Marque con una "X" la casilla que corresponda a la nueva denominación del Tipo de establecimiento, de acuerdo con la clasificación establecida en el formulario.

### BLOQUE 01 (Pág. 1 y 2)

**PERSONAL.-** El personal se halla distribuido en: Médicos; Otros profesionales con título universitario; Tecnólogos; Estudiantes Internos; Auxiliares de Enfermería; Otros Auxiliares; Personal Administrativo; y, Personal de Servicio.

**Médicos.-** Anote el número de Médicos que prestan sus servicios en el establecimiento informante, de acuerdo a la especialidad solicitada en el formulario y en las columnas correspondientes al tiempo que trabajan "8 horas diarias"; "4 a 7 horas diarias"; "Menos de cuatro horas diarias"; y "ocasional o de llamada", que son los médicos que eventualmente dan atención en el establecimiento. Para el resto de personal, proceda de la misma forma que se indica para los médicos.

En la columna "USO INEC", no realice ninguna anotación, sirve para uso de las Oficinas del INEC:

### BLOQUE 02 (Pág. 3)

#### CONSULTAS DE MORBILIDAD EN EL ESTABLECIMIENTO DE SALUD REALIZADO POR MÉDICO, OBSTETRIZ, PSICÓLOGO Y ACTIVIDADES DE ENFERMERÍA.-

Esta página del formulario debe ser llenado únicamente por los establecimientos que **NO** pertenecen al INSTITUTO ECUATORIANO DE SEGURIDAD SOCIAL (IESS), por cuanto los grupos de edad establecidos son diferentes.

Las consultas de morbilidad deben informarse en forma independiente, por Medico, Obstetriz, Psicólogo y las Actividades de Enfermería, clasificadas en Primeras y Subsecuentes y por grupos de edad establecidos en el formulario; y, además las consultas brindadas en el servicio de Emergencia.

#### CONCEPTOS:

**CONSULTAS DE MORBILIDAD.-** Son consultas realizadas por el Médico, Psicólogo, u Obstetriz a los/las pacientes con relación a un cuadro patológico.

**Primeras Consultas de Morbilidad.-** Son las Consultas brindadas por primera vez a un paciente ante una enfermedad con diagnóstico presuntivo o definitivo. Cada nuevo episodio de una patología, corresponderá a una consulta de "primera vez", en el año de la investigación.

**Consultas Subsecuentes de Morbilidad.-** Son la Consulta o Consultas posteriores a la primera de un mismo estado o episodio patológico hasta que concluya el tratamiento.

### BLOQUE 03 (Pág. 4)

#### CONSULTAS DE PREVENCIÓN EN EL ESTABLECIMIENTO DE SALUD REALIZADO POR MÉDICO, OBSTETRIZ, PSICÓLOGO Y ACTIVIDADES DE ENFERMERÍA.-

Las consultas de prevención deben informarse en forma independiente, por Medico, Obstetriz, Psicólogo y las Actividades de Enfermería, clasificadas en Primeras y Subsecuentes y por grupos programáticos establecidos en el formulario; y, además el número de Certificados de Salud extendidos por Médicos.

#### **BLOQUE 04** (Pág. 5)

##### **VISITAS DOMICILIARIAS REALIZADAS POR MÉDICO, OBSTETRIZ Y ACTIVIDADES DE ENFERMERÍA**

Se entiende por Visita Domiciliaria a la actividad de trabajo de campo por medio de la cual se visita el domicilio de los pacientes, con fines de educación sanitaria, control de tratamiento, seguimiento del caso, etc.

Están clasificadas de acuerdo al profesional que brinda estas consultas en el domicilio, según sean preventivas o de morbilidad, por grupo de edad. Si el establecimiento realiza esta actividad, anote en la casilla respectiva el número de visitas efectuadas en el año, por cada uno de los profesionales de acuerdo a la distribución solicitadas en el formulario.

#### **BLOQUE 05** (Pág. 6)

##### **SERVICIO DE ODONTOLOGÍA:**

En este bloque se debe registrar equipo, personal y actividades. De faltar una de ellas se debe indicar en Observaciones.

**EQUIPOS:** Si el establecimiento dispone de este servicio, **anote el número** de cada uno de los equipos del listado y que se encuentren en USO en el establecimiento.

**PERSONAL:** En las columnas respectivas, **anote el número** de odontólogos, incluyendo los rurales y demás personal que trabaja en este servicio.

**CONSULTAS DE MORBILIDAD Y PREVENCIÓN DE ODONTOLOGÍA:** Anote en los espacios correspondientes el número de consultas de morbilidad, de prevención, de Embarazadas en primeras y subsecuentes.

**ACTIVIDADES DE ODONTOLOGÍA:** Anote el número de actividades anuales, realizadas en este servicio de acuerdo al desglose que consta en el formulario, tanto de Morbilidad y de Prevención.

**Radiografías Dentales.** - Anote el número de radiografías tomadas a los pacientes con el equipo existente en el establecimiento.

**Certificados de Odontología.** - Los que son dados solamente por el Odontólogo del establecimiento.

#### **BLOQUE 06** (Pág. 7)

##### **LABORATORIO:**

En este bloque se debe registrar equipo, personal y exámenes. De faltar una de ellas se debe indicar en Observaciones.

Si el establecimiento dispone de este servicio, marque con una "X" la casilla correspondiente.

**PERSONAL.** - Anote el número de personas que trabajan en el servicio de laboratorio, de acuerdo a su especialidad.

**NÚMERO DE EXÁMENES DE LABORATORIO.** - En las casillas correspondientes, anote el número de exámenes de laboratorio realizados durante el año de investigación y en el establecimiento, de acuerdo al tipo de examen que se solicita en el informe y en el Servicio pertinente.

#### **BLOQUE 07** (Pág. 7)

##### **FARMACIA:**

Cuando en el establecimiento exista el servicio de farmacia y/o botica, marque con una "X" la casilla correspondiente. En este bloque habrá un solo casillero marcado.

**PERSONAL.** - En las casillas respectivas anote el número de personas que trabajan en la farmacia o botica, de acuerdo a lo solicitado en el formulario.

**RECETAS DESPACHADAS.** - En las líneas correspondientes, anote el número de recetas despachadas en el año, en la farmacia o botica del establecimiento, en Consulta Externa, Hospitalización y/o Emergencia.

**Botiquín.** - Si el establecimiento dispone únicamente de Botiquín, marque con una "X", la casilla correspondiente a botiquín. Los botiquines generalmente existen en los establecimientos de menor complejidad y no están atendidos por un profesional farmacéutico.

#### **BLOQUE 08** (Pág. 7)

##### **SERVICIO DE IMAGENOLOGÍA:**

**PERSONAL.** - En las columnas respectivas, anote el número de personas que trabajan en el servicio de imagenología, de acuerdo a la especialidad solicitada.

**EQUIPOS.** - Si el establecimiento dispone de este servicio, anote el número de equipos que se encuentren en USO en el establecimiento, de acuerdo a la clasificación establecida en el formulario.

**NUMERO DE EXÁMENES DE IMAGENOLOGÍA.** - En las casillas respectivas, anote el número de EXÁMENES realizados en el establecimiento durante el año, de acuerdo al detalle que se solicita.

## **BLOQUE 09** (Pág. 8)

### **EQUIPOS Y RECURSOS FISICOS QUE DISPONE EL ESTABLECIMIENTO DE SALUD:**

**EQUIPO DE DIAGNÓSTICO.-** Si en el establecimiento existen estos equipos, anote el número de los que están en USO y el número de pruebas de diagnóstico realizadas en Consulta Externa, Hospitalización y Emergencia.

## **BLOQUE 10** (Pág. 8)

**EQUIPO DE TRATAMIENTO.-** Si el establecimiento dispone de este equipo, anote el número de los que se encuentre en USO y el número de Tratamientos de Fisioterapia realizados en Consulta Externa y Hospitalización durante el año.

## **BLOQUE 11** (Pág. 8)

**NÚMERO DE TRATAMIENTOS DE RADIOISÓTOPOS.-** Anote el número de tratamientos realizados en el año, en Consulta Externa y Hospitalización, de acuerdo al detalle que se solicita.

## **BLOQUE 12** (Pág. 8)

**CIRUGÍA.-** El establecimiento con internación hospitalaria que dispone de servicio de cirugía debe informar en esta sección. Anote el número de quirófanos, mesas de operación y los otros equipos que se detalla y que se encuentren en USO.

**OBSTETRICIA.-** En los establecimientos con internación que disponen de salas de parto, anote el número en la casilla correspondiente. Si dispone de camas de trabajo de parto (dilatación) que son aquellas en las cuales las pacientes esperan antes de que se realice el parto, anote el número en la casilla respectiva. Si el establecimiento cuenta con mesas ginecológicas, anote el número en la casilla respectiva.

**CAMAS.-** Anote el número de camas de emergencia y de recuperación post-operatoria disponibles en el establecimiento.

### **EQUIPO PARA RECIEN NACIDOS**

Anote el número de termocunas y/o incubadoras que dispone el establecimiento.

**ESTERILIZACIÓN.-**Anote el número de aparatos de esterilización que se encuentren en USO en el establecimiento.

**EQUIPOS DE CUIDADOS INTENSIVOS.-** Anote el número de cada uno de los equipos que se encuentran en USO en el establecimiento con internación, de acuerdo al detalle solicitado.

**OTROS EQUIPOS.-** Se anotará los equipos que sean diferentes a los mencionados anteriormente. Ejem. Ambulancias, camillas.

## **BLOQUE 13** (Pág. 9)

### **SANEAMIENTO AMBIENTAL:**

Estos datos deben informar únicamente los establecimientos que realicen actividades de Saneamiento Ambiental como es el caso de los establecimientos dependientes de los Ministerios de Salud y de Defensa Nacional.

**Personal.-** Cuando el establecimiento de salud disponga de personal para esta actividad, anote su número de acuerdo a la clasificación solicitada.

**Actividades.-** En las líneas respectivas anote el número de actividades o Inspecciones de saneamiento ambiental realizadas en el año de acuerdo a la distribución solicitada en el formulario.

**Control de Plagas.-** Anote en la casilla correspondiente los datos solicitados.

### **COMUNIDAD.**

**Promotores de la Salud.-** En la casilla correspondiente anote el número de promotores de salud.

## **BLOQUE 14** (Pág. 9)

### **TRABAJO SOCIAL:**

Estos datos deben informar únicamente los establecimientos de salud que disponen de este servicio. Hay que considerar que este personal debe pertenecer al establecimiento de salud.

**Personal.-** Anote el número de trabajadoras sociales y auxiliares que laboran en el establecimiento de salud.

**Actividades.-** En las líneas correspondientes anote las actividades realizadas en el año de acuerdo a la distribución solicitada en el formulario.

**OBSERVACIONES.-** Si desea hacer alguna aclaración o por alguna circunstancia, no dispone de datos en uno a más de los rubros solicitados en el presente formulario, sírvase indicar en las líneas dispuestas para OBSERVACIONES.

# ÍNDICE



# INDICE

Nº Página

DIRECTORIO	1
PRESENTACIÓN	3
ASPECTOS METODOLÓGICOS	5
INFORME ANALÍTICO	13
RESUMEN GRÁFICO	20
<b>RESUMEN GRÁFICO</b>	
No.	CONTENIDO
1	NÚMERO DE ESTABLECIMIENTOS DE SALUD CON INTERNACIÓN Y SIN INTERNACIÓN HOSPITALARIA, PERÍODO 1998 - 2007
2	NÚMERO DE ESTABLECIMIENTOS DE SALUD CON INTERNACIÓN Y SIN INTERNACIÓN HOSPITALARIA, SEGÚN REGIONES GEOGRÁFICAS, AÑOS 1998, 2002 Y 2007
3	NÚMERO DE ESTABLECIMIENTOS DE SALUD CON INTERNACIÓN Y SIN INTERNACIÓN HOSPITALARIA, SEGÚN ENTIDAD A LA QUE PERTENECEN. AÑOS 1998 Y 2007
4	NÚMERO DE ESTABLECIMIENTOS DE SALUD CON INTERNACIÓN HOSPITALARIA, SEGÚN SECTOR AL QUE PERTENECE Y CLASE DE ESTABLECIMIENTO. AÑO 2007
5	NÚMERO DE ESTABLECIMIENTOS DE SALUD SIN INTERNACIÓN HOSPITALARIA, POR REGIONES, SEGÚN CLASE DE ESTABLECIMIENTO Y ÁREA. AÑO 2007
6	NÚMERO DE ESTABLECIMIENTOS DE SALUD CON INTERNACIÓN Y SIN INTERNACIÓN HOSPITALARIA, SEGÚN PROVINCIAS. AÑO 2007
7	NÚMERO MÉDICOS QUE TRABAJAN EN ESTABLECIMIENTOS DE SALUD, SEGÚN ESPECIALIDADES. AÑOS 1998 Y 2007
8	NÚMERO DE PERSONAL QUE TRABAJA EN ESTABLECIMIENTOS DE SALUD, SEGÚN SECTOR AL QUE PERTENECEN, CLASE DE ESTABLECIMIENTO Y REGIONES GEOGRÁFICAS. AÑOS 1998 Y 2007
9	CONSULTAS DE MORBILIDAD, PREVENCIÓN Y ODONTOLOGÍA, REALIZADAS EN LOS ESTABLECIMIENTOS DE SALUD, SEGÚN REGION GEOGRÁFICAS. AÑO 2007
10	TASA DE MÉDICOS, SEGÚN PROVINCIAS. AÑOS 1998 Y 2007
11	TASA DE ODONTÓLOGOS, SEGÚN PROVINCIAS. AÑOS 1998 Y 2007
12	TASA DE ENFERMERAS, SEGÚN PROVINCIAS. AÑOS 1998 Y 2008
13	TASA DE OBSTETRICESS, SEGÚN PROVINCIAS. AÑO 1998 Y 2007
14	TASA DE AUXILIARES DE ENFERMERÍA, SEGÚN PROVINCIAS. AÑO 1998 Y 2007
<b>CUADROS DE RECURSOS Y ACTIVIDADES DE SALUD</b>	
No.	CONTENIDO
1	NÚMERO DE MÉDICOS ESPECIALISTAS Y GENERALES, ODONTÓLOGOS, ENFERMERAS, OBSTETRICES, PSICÓLOGOS Y AUXILIARES DE ENFERMERÍA, QUE TRABAJAN EN ESTABLECIMIENTOS DE SALUD Y TASAS SEGÚN REGIONES Y PROVINCIAS. 2007
2	NÚMERO DE ESTABLECIMIENTOS DE SALUD, CON INTERNACIÓN Y SIN INTERNACIÓN HOSPITALARIA SEGÚN SECTOR Y ENTIDAD A LA QUE PERTENECEN. 2007

No.	CONTENIDO	
3	NÚMERO DE ESTABLECIMIENTOS DE SALUD, CON INTERNACIÓN Y SIN INTERNACIÓN HOSPITALARIA, QUE PERTENECEN AL SECTOR PÚBLICO, POR CLASE DE ESTABLECIMIENTO, SEGÚN ENTIDAD. 2007	43
4	NÚMERO DE ESTABLECIMIENTOS DE SALUD, CON INTERNACIÓN Y SIN INTERNACIÓN HOSPITALARIA, QUE PERTENECEN AL SECTOR PRIVADO, POR CLASE DE ESTABLECIMIENTO, SEGÚN REGIONES Y PROVINCIAS. 2007	44
5	NÚMERO DE ESTABLECIMIENTOS DE SALUD CON INTERNACIÓN HOSPITALARIA, POR SECTOR Y ENTIDAD A LA QUE PERTENECEN, SEGÚN REGIONES Y PROVINCIAS. 2007	45
6	NÚMERO DE ESTABLECIMIENTOS DE SALUD SIN INTERNACIÓN HOSPITALARIA, POR SECTOR Y ENTIDAD A LA QUE PERTENECEN, SEGÚN REGIONES Y PROVINCIAS. 2007	46
7	NÚMERO DE ESTABLECIMIENTOS DE SALUD, CON INTERNACIÓN Y SIN INTERNACIÓN HOSPITALARIA, POR CLASE, SEGÚN REGIONES, PROVINCIAS Y CANTONES. 2007	47
8	NÚMERO DE ESTABLECIMIENTOS DE SALUD, SIN INTERNACIÓN HOSPITALARIA, POR CLASE, SEGÚN REGIONES, PROVINCIAS Y ÁREA. 2007	54
9	PERSONAL QUE TRABAJA EN ESTABLECIMIENTOS DE SALUD, POR SECTOR Y ENTIDAD A LA QUE PERTENECEN. 2007	57
10	PERSONAL QUE TRABAJA EN ESTABLECIMIENTOS DE SALUD, POR CLASE DE ESTABLECIMIENTOS. 2007	58
11	MÉDICOS QUE TRABAJAN EN ESTABLECIMIENTOS DE SALUD, POR TIEMPO, SEGÚN SECTOR Y ENTIDAD A LA QUE PERTENECEN. 2007	59
12	ODONTÓLOGOS QUE TRABAJAN EN ESTABLECIMIENTOS DE SALUD, POR TIEMPO, SEGÚN SECTOR Y ENTIDAD A LA QUE PERTENECEN. 2007	60
13	OTROS PROFESIONALES QUE TRABAJAN EN ESTABLECIMIENTOS DE SALUD, POR TIEMPO, SEGÚN SECTOR Y ENTIDAD A LA QUE PERTENECEN. 2007	61
14	MÉDICOS QUE TRABAJAN EN ESTABLECIMIENTOS DE SALUD, POR TIEMPO, SEGÚN REGIONES Y PROVINCIAS. 2007	62
15	ODONTÓLOGOS QUE TRABAJAN EN ESTABLECIMIENTOS DE SALUD, POR TIEMPO, SEGÚN REGIONES Y PROVINCIAS. 2007	63
16	OTROS PROFESIONALES QUE TRABAJAN EN ESTABLECIMIENTOS DE SALUD, POR TIEMPO, SEGÚN REGIONES Y PROVINCIAS. 2007	64
17	PERSONAL MÉDICO, GENERALES Y POR ESPECIALIDADES, QUE TRABAJA EN ESTABLECIMIENTOS DE SALUD, SEGÚN REGIONES Y PROVINCIAS. 2007	65
18	ODONTÓLOGOS QUE TRABAJAN EN ESTABLECIMIENTOS DE SALUD, POR ESPECIALIZACIÓN, SEGÚN REGIONES Y PROVINCIAS. 2007	67
19	OTROS PROFESIONALES QUE TRABAJAN EN ESTABLECIMIENTOS DE SALUD, POR ESPECIALIZACIÓN, SEGÚN REGIONES Y PROVINCIAS. 2007	68
20	TECNÓLOGOS Y ESTUDIANTES INTERNOS QUE TRABAJAN EN ESTABLECIMIENTOS DE SALUD, SEGÚN REGIONES Y PROVINCIAS. 2007	69
21	AUXILIARES DE: ENFERMERÍA, SERVICIOS TÉCNICOS Y TRABAJO SOCIAL QUE TRABAJAN EN LOS ESTABLECIMIENTOS DE SALUD, SEGÚN REGIONES Y PROVINCIAS. 2007	70
22	PERSONAL DE ESTADÍSTICA, ADMINISTRATIVO Y DE SERVICIO, QUE TRABAJA EN ESTABLECIMIENTOS DE SALUD, SEGÚN REGIONES Y PROVINCIAS. 2007	71
23	PERSONAL QUE TRABAJA EN ESTABLECIMIENTOS DE SALUD, SEGÚN REGIONES, PROVINCIAS Y ÁREA. 2007	72
24	FARMACIA, BOTIQUÍN, LABORATORIO Y EQUIPOS DE ESTERILIZACIÓN, QUE DISPONEN LOS ESTABLECIMIENTOS DE SALUD, SEGÚN REGIONES Y PROVINCIAS. 2007	75
25	EQUIPO DE CUIDADOS INTENSIVOS Y OTROS EQUIPOS, QUE DISPONEN LOS ESTABLECIMIENTOS DE SALUD, SEGÚN REGIONES Y PROVINCIAS. 2007	76
26	EQUIPOS DE DIAGNÓSTICO Y TRATAMIENTO QUE DISPONEN LOS ESTABLECIMIENTOS DE SALUD, SEGÚN REGIONES Y PROVINCIAS. 2007	77
27	EQUIPOS Y AMBIENTE FÍSICOS, QUE DISPONEN LOS SERVICIOS ODONTOLÓGICOS DE LOS ESTABLECIMIENTOS DE SALUD, SEGÚN REGIONES Y PROVINCIAS. 2007	79
28	SALAS Y EQUIPOS DE LOS SERVICIOS DE CIRUGÍA, GINECOLOGÍA Y OBSTETRICIA, QUE DISPONEN LOS ESTABLECIMIENTOS DE SALUD, SEGÚN REGIONES Y PROVINCIAS. 2007	80
29	NÚMERO DE CAMAS EN ESTABLECIMIENTOS CON INTERNACIÓN Y SIN INTERNACIÓN HOSPITALARIA, SEGÚN SECTOR Y ENTIDAD A LA QUE PERTENECEN. 2007	81

No.	CONTENIDO	
30	NÚMERO DE CAMAS EN ESTABLECIMIENTOS CON INTERNACIÓN HOSPITALARIA, POR CLASE DE ESTABLECIMIENTO, SEGÚN REGIONES Y PROVINCIAS. 2007	82
31	NÚMERO DE ESTABLECIMIENTOS SIN INTERNACIÓN HOSPITALARIA Y NÚMERO DE CAMAS DE EMERGENCIA, TERMOCUNAS Y/O INCUBADORAS, SEGÚN REGIONES, PROVINCIAS Y CANTONES. 2007	84
32	CONSULTAS DE MORBILIDAD PRIMERAS Y SUBSECUENTES, REALIZADAS EN LOS ESTABLECIMIENTOS DE SALUD, POR GRUPOS DE EDAD, SEGÚN REGIONES Y PROVINCIAS. 2007	91
33	PRIMERAS CONSULTAS DE MORBILIDAD, REALIZADAS EN LOS ESTABLECIMIENTOS DE SALUD QUE NO PERTENECEN AL MINISTERIOS DE SALUD PÚBLICA, POR SECTOR Y ENTIDAD, SEGÚN REGIONES Y PROVINCIAS. 2007	92
34	CONSULTAS DE EMERGENCIA, REALIZADAS EN LOS ESTABLECIMIENTOS DE SALUD, POR SECTOR Y ENTIDAD, SEGÚN REGIONES Y PROVINCIAS. 2007	93
35	CONSULTAS SUBSECUENTES DE MORBILIDAD, REALIZADAS EN LOS ESTABLECIMIENTOS DE SALUD QUE NO PERTENECEN AL MINISTERIO DE SALUD, POR SECTOR Y ENTIDAD, SEGÚN REGIONES Y PROVINCIAS. 2007	94
36	CONSULTAS DE MORBILIDAD, PRIMERAS Y SUBSECUENTES REALIZADAS EN LOS ESTABLECIMIENTOS DEL MINISTERIO DE SALUD, POR GRUPOS DE EDAD, SEGÚN REGIONES Y PROVINCIAS. 2007	95
37	CONSULTAS DE MORBILIDAD, PRIMERAS Y SUBSECUENTES, REALIZADAS EN LOS ESTABLECIMIENTOS DE SALUD, POR CLASE DE ESTABLECIMIENTO, SEGÚN GRUPOS DE EDAD. 2007	96
38	CONSULTAS DE MORBILIDAD, REALIZADAS EN LOS ESTABLECIMIENTOS DE SALUD QUE NO PERTENECEN AL MINISTERIO DE SALUD, POR CLASE DE ESTABLECIMIENTO, SEGÚN GRUPOS DE EDAD. 2007	97
39	CONSULTAS DE MORBILIDAD, PRIMERAS Y SUBSECUENTES, REALIZADAS EN LOS ESTABLECIMIENTOS DEL MINISTERIO DE SALUD, POR CLASE DE ESTABLECIMIENTO, SEGÚN GRUPOS DE EDAD. 2007	98
40	CONSULTAS DE MORBILIDAD, PRIMERAS Y SUBSECUENTES, REALIZADAS EN LOS ESTABLECIMIENTOS DE SALUD, POR SECTOR Y ENTIDAD, SEGÚN GRUPOS DE EDAD. 2007	99
41	CONSULTAS DE MORBILIDAD, REALIZADAS EN LOS ESTABLECIMIENTOS DE SALUD QUE NO PERTENECEN AL MINISTERIO DE SALUD, POR SECTOR Y ENTIDAD, SEGÚN GRUPOS DE EDAD. 2007	100
42	CONSULTAS DE MORBILIDAD, PRIMERAS Y SUBSECUENTES, REALIZADAS POR MÉDICO EN LOS ESTABLECIMIENTOS DE SALUD, POR CLASE DE ESTABLECIMIENTO, SEGÚN GRUPOS DE EDAD. 2007	101
43	CONSULTAS DE MORBILIDAD, REALIZADAS POR MÉDICO EN LOS ESTABLECIMIENTOS DE SALUD QUE NO PERTENECEN AL MINISTERIO DE SALUD POR CLASE DE ESTABLECIMIENTO, SEGÚN GRUPOS DE EDAD. 2007	102
44	CONSULTAS DE MORBILIDAD, PRIMERAS Y SUBSECUENTES, REALIZADAS POR MÉDICO EN LOS ESTABLECIMIENTOS DEL MINISTERIO DE SALUD, POR CLASE DE ESTABLECIMIENTO, SEGÚN GRUPOS DE EDAD. 2007	103
45	CONSULTAS DE MORBILIDAD, PRIMERAS, SUBSECUENTES Y DE EMERGENCIA, REALIZADAS POR MÉDICO EN LOS ESTABLECIMIENTOS DE SALUD, POR GRUPOS DE EDAD, SEGÚN REGIONES Y PROVINCIAS.- 2007	104
46	CONSULTAS DE MORBILIDAD, REALIZADAS POR MÉDICO, OBSTETRIZ, PSICÓLOGO Y ACTIVIDADES DE ENFERMERÍA, EN LOS ESTABLECIMIENTOS DE SALUD, SEGÚN REGIONES, PROVINCIAS Y ÁREA. 2007	105
47	CONSULTAS DE MORBILIDAD, REALIZADAS POR MÉDICO, OBSTETRIZ, PSICÓLOGO Y ACTIVIDADES DE ENFERMERÍA, EN LOS ESTABLECIMIENTOS DE SALUD QUE NO PERTENECEN AL MINISTERIO DE SALUD, SEGÚN REGIONES, PROVINCIAS Y ÁREA. 2007	108
48	CONSULTAS DE MORBILIDAD, PRIMERAS Y SUBSECUENTES REALIZADAS POR MÉDICO, OBSTETRIZ, PSICÓLOGO Y ACTIVIDADES DE ENFERMERÍA, EN LOS ESTABLECIMIENTOS DEL MINISTERIO DE SALUD, SEGÚN REGIONES, PROVINCIAS Y ÁREA. 2007	111



No.	CONTENIDO	
49	CONSULTAS PRIMERAS Y SUBSECUENTES, DE PREVENCIÓN Y GINECO-OBSTÉTRICAS, REALIZADAS EN LOS ESTABLECIMIENTOS DE SALUD, POR CLASE DE ESTABLECIMIENTO, SEGÚN REGIONES Y PROVINCIAS. 2007	114
50	PRIMERAS CONSULTAS DE PREVENCIÓN Y GINECO-OBSTÉTRICAS, CERTIFICADOS DE SALUD, REALIZADAS EN LOS ESTABLECIMIENTOS DE SALUD, POR GRUPOS PROGRAMÁTICOS, SEGÚN REGIONES Y PROVINCIAS. 2007	115
51	CONSULTAS SUBSECUENTES DE PREVENCIÓN Y GINECO-OBSTÉTRICAS, REALIZADAS EN LOS ESTABLECIMIENTOS DE SALUD, POR GRUPOS PROGRAMÁTICOS, SEGÚN REGIONES Y PROVINCIAS. 2007	117
52	PRIMERAS CONSULTAS DE PREVENCIÓN Y GINECO-OBSTÉTRICAS, CERTIFICADOS DE SALUD, REALIZADAS EN LOS ESTABLECIMIENTOS DE SALUD, POR CLASE DE ESTABLECIMIENTO, SEGÚN GRUPOS PROGRAMÁTICOS. 2007	119
53	CONSULTAS SUBSECUENTES DE PREVENCIÓN Y GINECO-OBSTÉTRICAS, REALIZADAS EN LOS ESTABLECIMIENTOS DE SALUD, POR CLASE DE ESTABLECIMIENTO, SEGÚN GRUPOS PROGRAMÁTICOS. 2007	120
54	PRIMERAS CONSULTAS DE PREVENCIÓN Y GINECO-OBSTÉTRICAS, CERTIFICADOS DE SALUD, REALIZADAS EN LOS ESTABLECIMIENTOS DE SALUD, POR SECTOR Y ENTIDAD, SEGÚN GRUPOS PROGRAMÁTICOS. 2007	121
55	CONSULTAS SUBSECUENTES DE PREVENCIÓN Y GINECO-OBSTÉTRICAS, REALIZADAS EN LOS ESTABLECIMIENTOS DE SALUD, POR SECTOR Y ENTIDAD, SEGÚN GRUPOS PROGRAMÁTICOS. 2007	122
56	CONSULTAS PRIMERAS Y SUBSECUENTES, DE PREVENCIÓN Y GINECO-OBSTÉTRICAS, REALIZADAS POR MÉDICO EN LOS ESTABLECIMIENTOS DE SALUD, POR CLASE DE ESTABLECIMIENTO, SEGÚN REGIONES Y PROVINCIAS. 2007	123
57	PRIMERAS CONSULTAS DE PREVENCIÓN Y GINECO-OBSTÉTRICAS, CERTIFICADOS DE SALUD, REALIZADAS POR MÉDICO EN LOS ESTABLECIMIENTOS DE SALUD, POR GRUPOS PROGRAMÁTICOS, SEGÚN REGIONES Y PROVINCIAS. 2007	124
58	CONSULTAS SUBSECUENTES DE PREVENCIÓN Y GINECO-OBSTÉTRICAS, REALIZADAS POR MÉDICO EN LOS ESTABLECIMIENTOS DE SALUD, POR GRUPOS PROGRAMÁTICOS, SEGÚN REGIONES Y PROVINCIAS. 2007	126
59	PRIMERAS CONSULTAS DE PREVENCIÓN Y GINECO-OBSTÉTRICAS, CERTIFICADOS DE SALUD, REALIZADAS POR MÉDICO EN LOS ESTABLECIMIENTOS DE SALUD, POR CLASE DE ESTABLECIMIENTO, SEGÚN GRUPOS PROGRAMÁTICOS. 2007	128
60	CONSULTAS SUBSECUENTES DE PREVENCIÓN Y GINECO-OBSTÉTRICAS, REALIZADAS POR MÉDICO EN LOS ESTABLECIMIENTOS DE SALUD, POR CLASE DE ESTABLECIMIENTO, SEGÚN GRUPOS PROGRAMÁTICOS. 2007	129
61	CONSULTAS DE PREVENCIÓN Y GINECO-OBSTÉTRICAS, CERTIFICADOS DE SALUD, REALIZADAS POR MÉDICO, OBSTETRIZ, PSICÓLOGO Y ACTIVIDADES DE ENFERMERÍA, EN LOS ESTABLECIMIENTOS DE SALUD, SEGÚN REGIONES PROVINCIAS Y ÁREA. 2007	130
62	CONSULTAS MÉDICAS DE MORBILIDAD Y PREVENCIÓN, REALIZADAS EN LOS ESTABLECIMIENTOS DEL SEGURO SOCIAL: PROPIOS Y ANEXOS, SEGÚN REGIONES Y PROVINCIAS. 2007	133
63	CONSULTAS DE MORBILIDAD, REALIZADAS EN LOS ESTABLECIMIENTOS DE SALUD DEL SEGURO SOCIAL CAMPESINO, POR GRUPOS DE EDAD, SEGÚN REGIONES Y PROVINCIAS. 2007	134
64	CONSULTAS DE PREVENCIÓN Y GINECO-OBSTÉTRICAS, REALIZADAS EN LOS ESTABLECIMIENTOS DE SALUD DEL SEGURO SOCIAL CAMPESINO, POR GRUPOS DE EDAD, SEGÚN REGIONES Y PROVINCIAS. 2007	135
65	VISITAS DOMICILIARIAS DE MORBILIDAD Y PREVENCIÓN, REALIZADAS POR LOS ESTABLECIMIENTOS DE SALUD, POR TIPO DE PROFESIONAL, SEGÚN REGIONES Y PROVINCIAS. 2007	136
66	VISITAS DOMICILIARIAS DE MORBILIDAD, REALIZADAS POR LOS ESTABLECIMIENTOS DE SALUD, POR GRUPOS DE EDAD, SEGÚN REGIONES, PROVINCIAS Y TIPO DE PROFESIONAL. 2007	137
67	VISITAS DOMICILIARIAS DE PREVENCIÓN, REALIZADAS POR LOS ESTABLECIMIENTOS DE SALUD, POR GRUPOS DE EDAD, SEGÚN REGIONES, PROVINCIAS Y TIPO DE PROFESIONAL. 2007	141

No.	CONTENIDO	
68	VISITAS DOMICILIARIAS DE MORBILIDAD, REALIZADAS POR LOS ESTABLECIMIENTOS DE SALUD, POR GRUPOS DE EDAD, SEGÚN SECTOR Y ENTIDAD A LA QUE PERTENECEN. 2007	145
69	VISITAS DOMICILIARIAS DE PREVENCIÓN, REALIZADAS POR LOS ESTABLECIMIENTOS DE SALUD, POR GRUPOS DE EDAD, SEGÚN SECTOR Y ENTIDAD A LA QUE PERTENECEN. 2007	146
70	CONSULTAS DE MORBILIDAD Y PREVENCIÓN DE ODONTOLOGÍA, REALIZADAS POR LOS ESTABLECIMIENTOS DE SALUD, SEGÚN GRUPOS PROGRAMÁTICOS, REGIONES Y PROVINCIAS. 2007	147
71	CONSULTAS DE MORBILIDAD Y PREVENCIÓN DE ODONTOLOGÍA, REALIZADAS EN LOS ESTABLECIMIENTOS DE SALUD, SEGÚN SECTOR Y ENTIDAD. 2007	159
72	ACTIVIDADES DE MORBILIDAD DE ODONTOLOGÍA, REALIZADAS POR LOS ESTABLECIMIENTOS DE SALUD, SEGÚN REGIONES Y PROVINCIAS. 2007	160
73	ACTIVIDADES DE MORBILIDAD DE ODONTOLOGÍA, REALIZADAS POR LOS ESTABLECIMIENTOS DE SALUD, SEGÚN SECTOR Y ENTIDAD. 2007	161
74	ACTIVIDADES DE PREVENCIÓN DE ODONTOLOGÍA, RADIOGRAFÍAS DENTALES Y CERTIFICADOS ODONTOLÓGICOS, REALIZADAS POR LOS ESTABLECIMIENTOS DE SALUD, SEGÚN REGIONES, PROVINCIAS. 2007	162
75	ACTIVIDADES DE PREVENCIÓN DE ODONTOLOGÍA, RADIOGRAFÍAS DENTALES Y CERTIFICADOS ODONTOLÓGICOS, REALIZADAS POR LOS ESTABLECIMIENTOS DE SALUD, SEGÚN SECTOR Y ENTIDAD. 2007	163
76	CONSULTAS Y ACTIVIDADES DE ODONTOLOGÍA REALIZADAS POR LOS ESTABLECIMIENTOS DEL SEGURO SOCIAL CAMPESINO SEGÚN REGIONES Y PROVINCIAS. 2007	164
77	EXÁMENES DE LABORATORIO, ANATOMÍA PATOLÓGICA Y RECETAS DESPACHADAS EN LAS FARMACIAS, DE LOS ESTABLECIMIENTOS DE SALUD, SEGÚN REGIONES Y PROVINCIAS. 2007	165
78	EXÁMENES DE IMAGENOLOGÍA, REALIZADOS EN LOS ESTABLECIMIENTOS DE SALUD, SEGÚN REGIONES Y PROVINCIAS. 2007	166
79	TRATAMIENTOS DE FISIOTERAPIA Y RADIOISÓTOPOS, REALIZADOS EN LOS ESTABLECIMIENTOS DE SALUD, SEGÚN REGIONES Y PROVINCIAS. 2007	167
80	PRUEBAS DE DIAGNÓSTICO, REALIZADAS EN LOS ESTABLECIMIENTOS DE SALUD, SEGÚN REGIONES Y PROVINCIAS. 2007	168
81	ACTIVIDADES DE TRABAJO SOCIAL, REALIZADAS POR LOS STABLECIMIENTOS DE SALUD SEGÚN REGIONES Y PROVINCIAS. 2007	169
82	ACTIVIDADES DE SANEAMIENTO AMBIENTAL, REALIZADAS POR LOS ESTABLECIMIENTOS DE SALUD, SEGÚN REGIONES Y PROVINCIAS.- 2007	170
<b>ANEXOS</b>		
<b>SERIE</b>	NÚMERO DE MÉDICOS, ODONTÓLOGOS, ENFERMERAS, OBSTETRICES, PSICÓLOGOS Y AUXILIARES DE ENFERMERÍA, QUE TRABAJAN EN ESTABLECIMIENTOS DE SALUD Y TASAS SEGÚN REGIONES Y PROVINCIAS. 1998 - 2007	173
<b>INFORME ESTADÍSTICO DE RECURSOS Y ACTIVIDADES DE SALUD</b>		185